

NORD- WEST

Plan für Erdwand

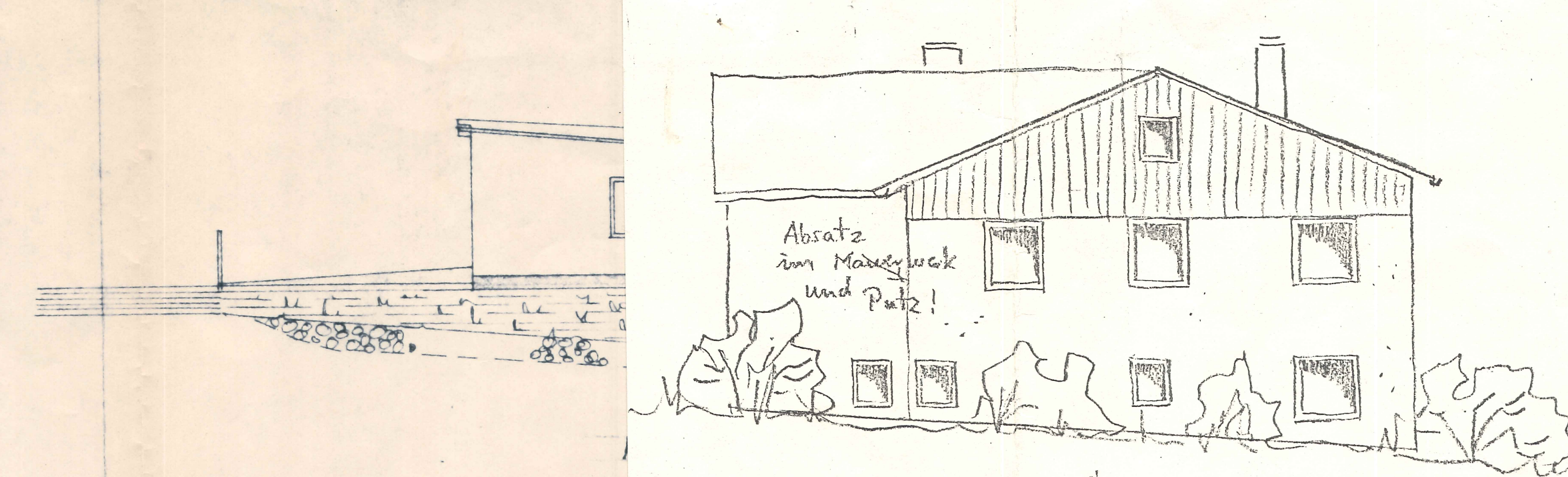

NORD OST Tektur

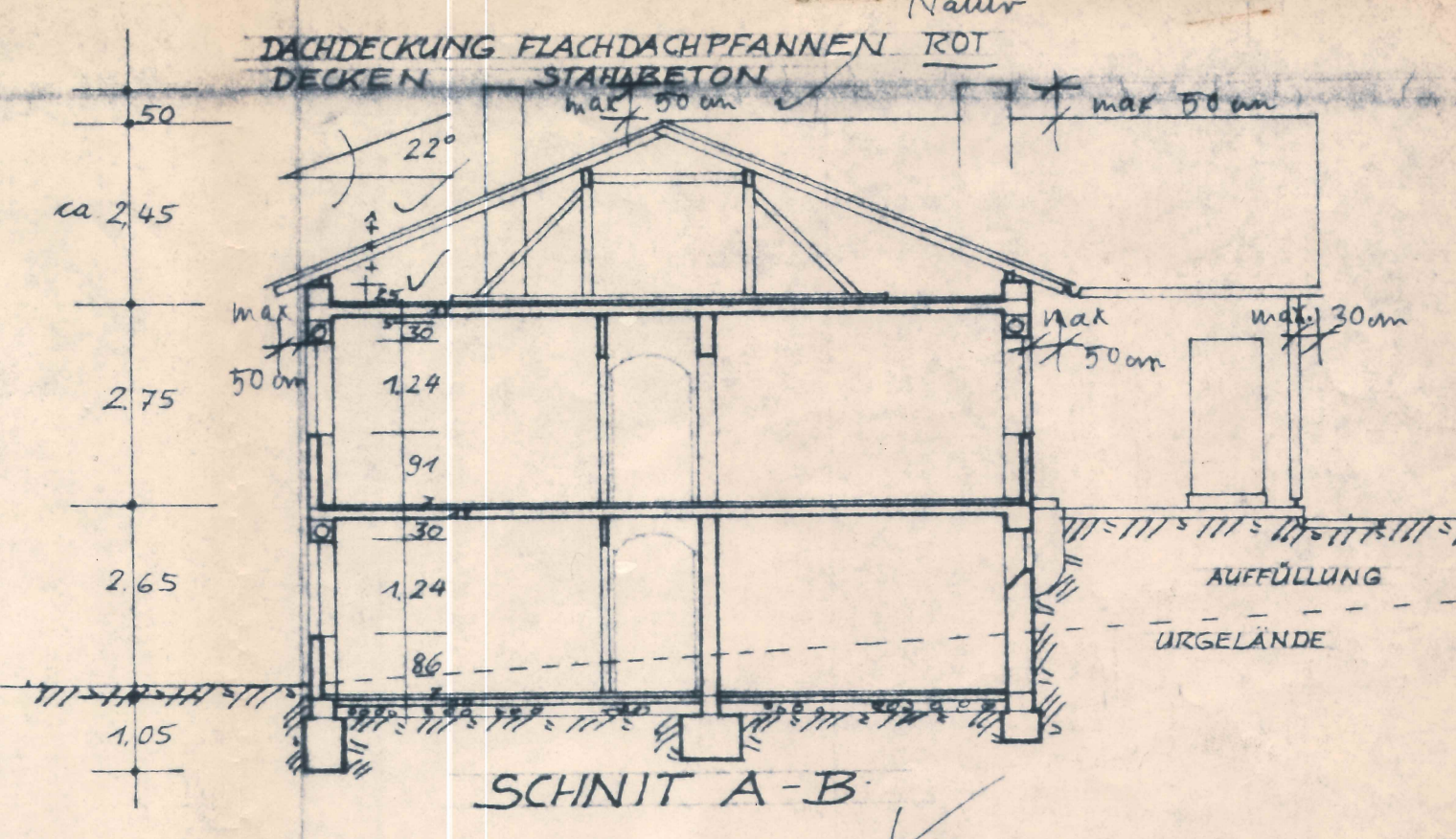

SCHNIT A-B

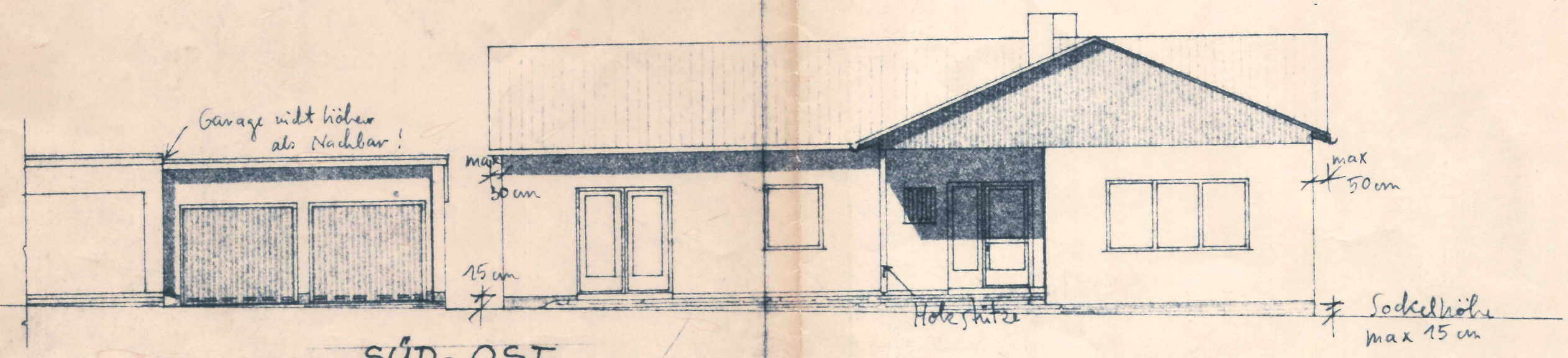

SÜD- OST

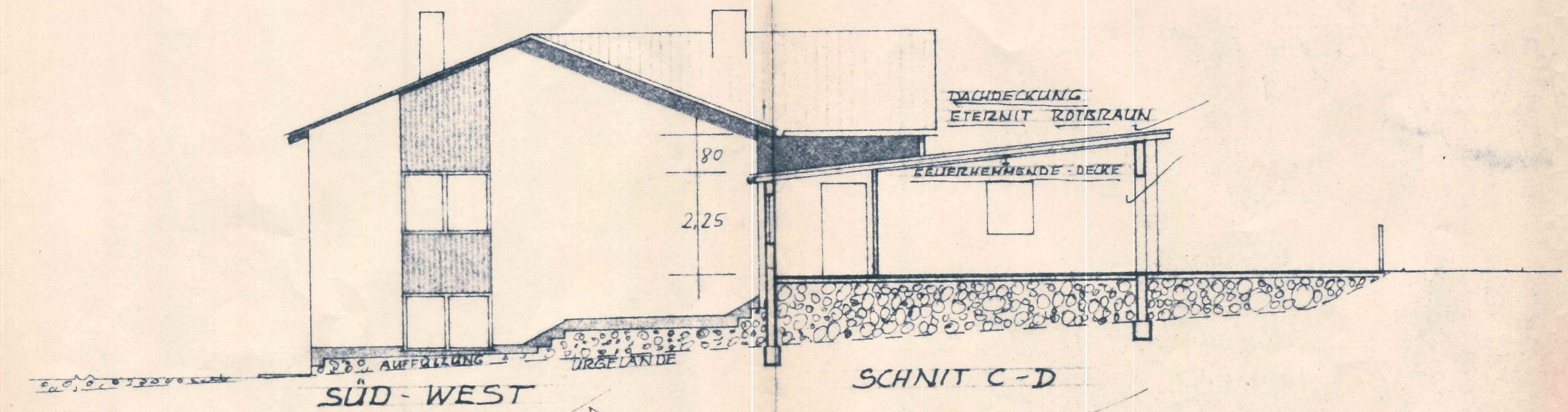

SÜD- WEST

SCHNIT C-D

ALLE TRAGENDE TEILE NACH STATISCHER-BERECHNUNG DIE MASSE SIND ROHBAUMASSE UND AM BAU NACHZUPRÜFEN.

UMBAUTETER RAUM

WOHNHAUS:

17,365 x 9,99 x (2,65 + 2,75 + 0,45 + 2,0)	=	1170,248
5,74 x 3,75 x (2,65 + 2,75)	=	719,513
9,24 x 3,75 x (0,75 + 2,75 + 0,45 + 2,0) : 3	=	636,12
(9,24 x 3,75 x 2,0) : 3	=	23,705
(9,24 x 3,75 x 2,0) : 3	=	2,887
(17,365 x 9,99 x 2,20) : 6	=	63,600
(17,365 x 9,99 x 2,20) : 3	=	4408,237
NEBENGEBAUDE:		14,456
8,75 x 5,99 x 2,90		151,996

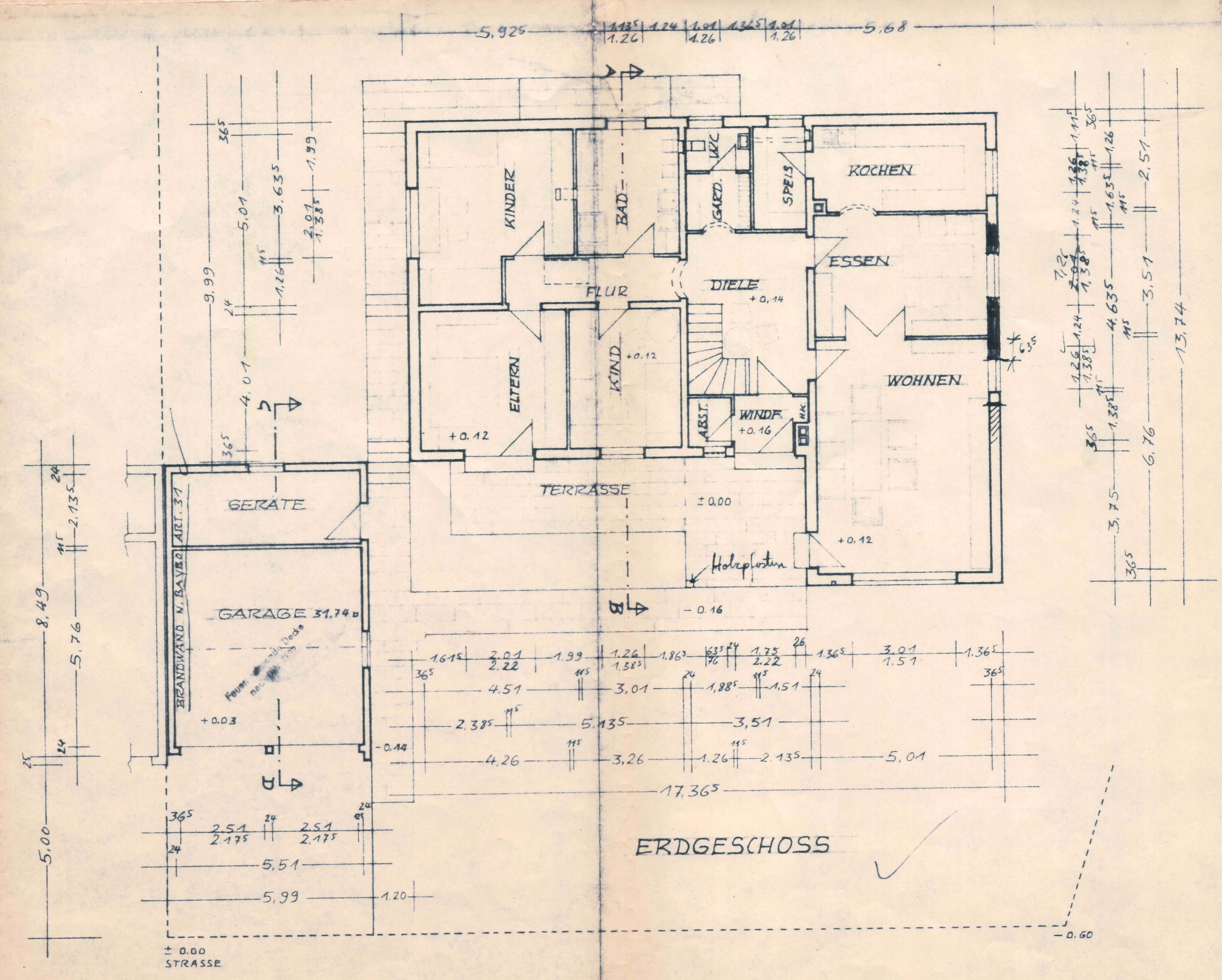

ERDGESCHOSS

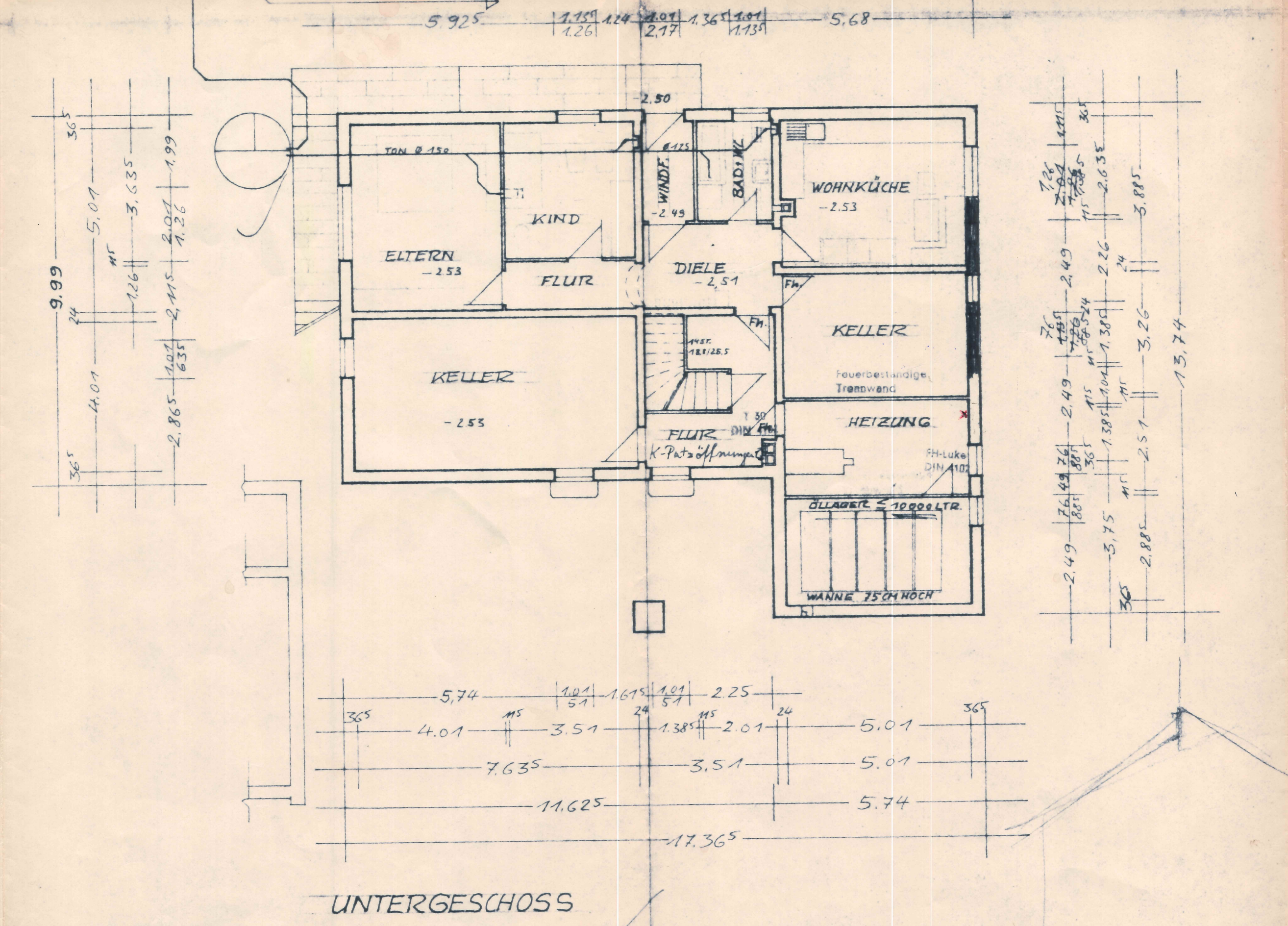

UNTERGESCHOSS

BAUPLAN ZUM NEUBAU

GEBELKOFEN, DEN 13.06.84
DEZ. PLANFERTIGER: R. Rumein

Die Dimensionierung & Ausführung der einzelnen bauteile sind mit dem städtischen Bauamt zu erörtern!