

Dachgeschoss - Grundriss

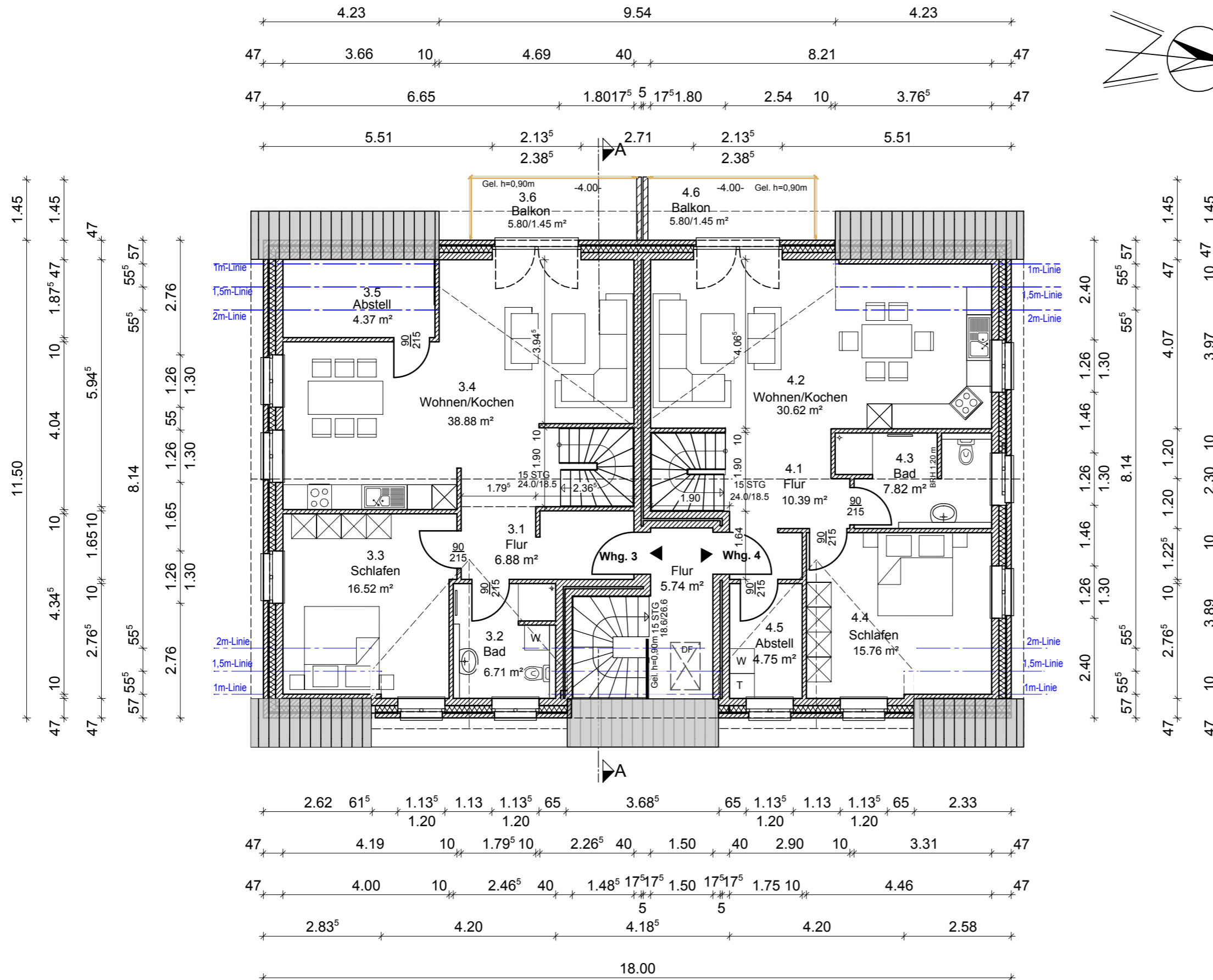
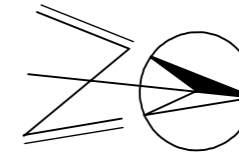

Alle Maße sind Rohbaumaße!
 Die Öffnungsmaße beziehen sich auf das Hintermauerwerk!
 Tür- und Brüstungshöhen beziehen sich auf OK-Rohfußboden!
 Angaben der Statik sind zu beachten!

Entwurfszeichnung

Ingenieurbüro für Bauwesen
 Dipl.-Ing. Eugen Siefert

Norderdorf 7 - 25850 Behrendorf
 Tel. 04843 / 20 50 50 - Fax 04843 / 20 50 520
 E-Mail: Eugen.Siefert@eugensiefert.de

Bauvorhaben : Neubau eines Wohnhauses mit 4 Wohneinheiten
 Lärchenplatz, 25746 Lohe-Rickelshof

Bauherr: Hans-Josef + Marie Luise Zwinge
 Maria-Merian-Str. 5
 41352 Korschenbroich

Bauteil: Dachgeschoss	Projekt-Nr. 18-0060
	Blatt-Nr.: 2
	Maßstab 1 : 100
	gez.: RC
	Dat.: 07.05.2018
	geändert: 27.06.2018
	geändert: 18.07.2018