

Planungsmaßstab nach § 54 LBO, DIN 18160

# Bauvorhaben

Haus 2000

in Oberstaufenbach Heidenburgstraße  
Flurstücks - Nr.: 1370/1

Auf die Bedingungen, Auflagen sowie  
Formalen und technischer Art  
Vorschriften im Bauwesen wird Bezug  
genommen.

# Ansichten

M 1:100

Baufreistellung geprüft:  
Kusel, den 17. Juli 1986

Kreisverwaltung  
als untere Bauaufsichtsbehörde  
im Auftrag

*Handwritten signature*

# Bauherr

Eheleute Donald L. Miller  
6751 Weilerbach Am Palmenkreuz 2

# HELGA

Grundstücksverwaltungs-GmbH  
Reiterstraße 4, Telefon 06341/62001, 6740 Ländau 1. d. Pfalz  
Zweibüro: Zum Fuchsloch 11, 06342/16301, 0991 Hilschenhausen

# Planung

HELGA Grundstücksverwaltungs GmbH

PLANVORLAGEBERECHTIGT  
GEMÄSS BESCHENKUNG DER  
BEZUGSVERORDNUNG  
PRÄFANDESSCHENKUNG  
VEREINIGTE STAATEN  
AUF 22.11.1970

# Ostansicht

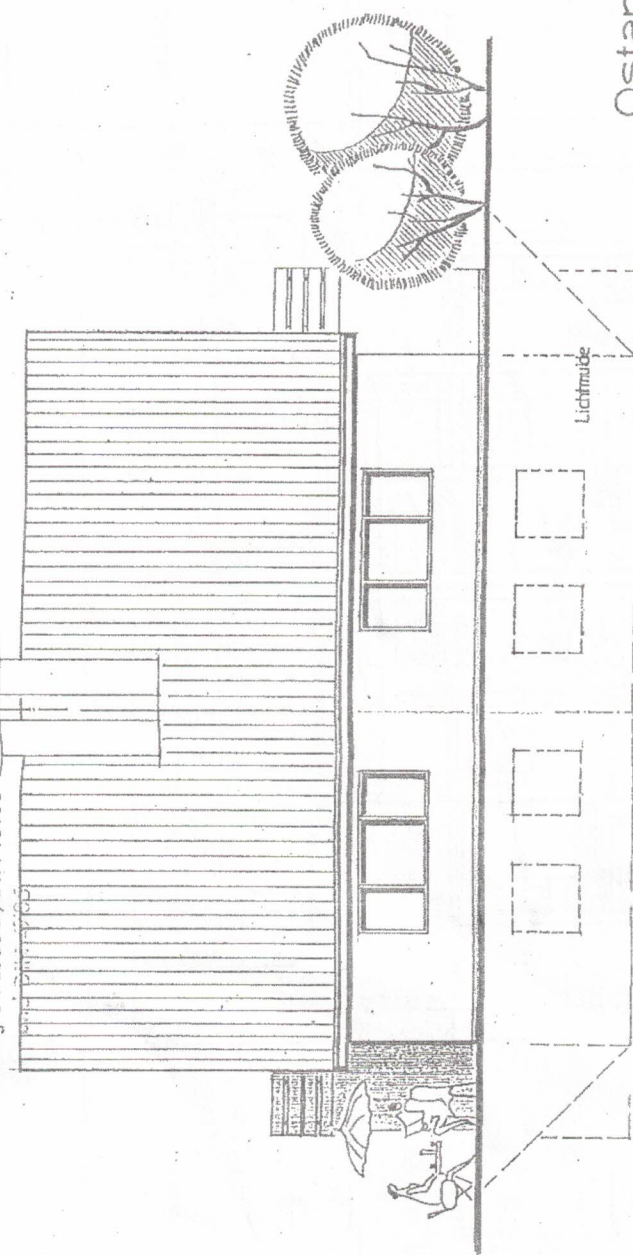

# Nordansicht

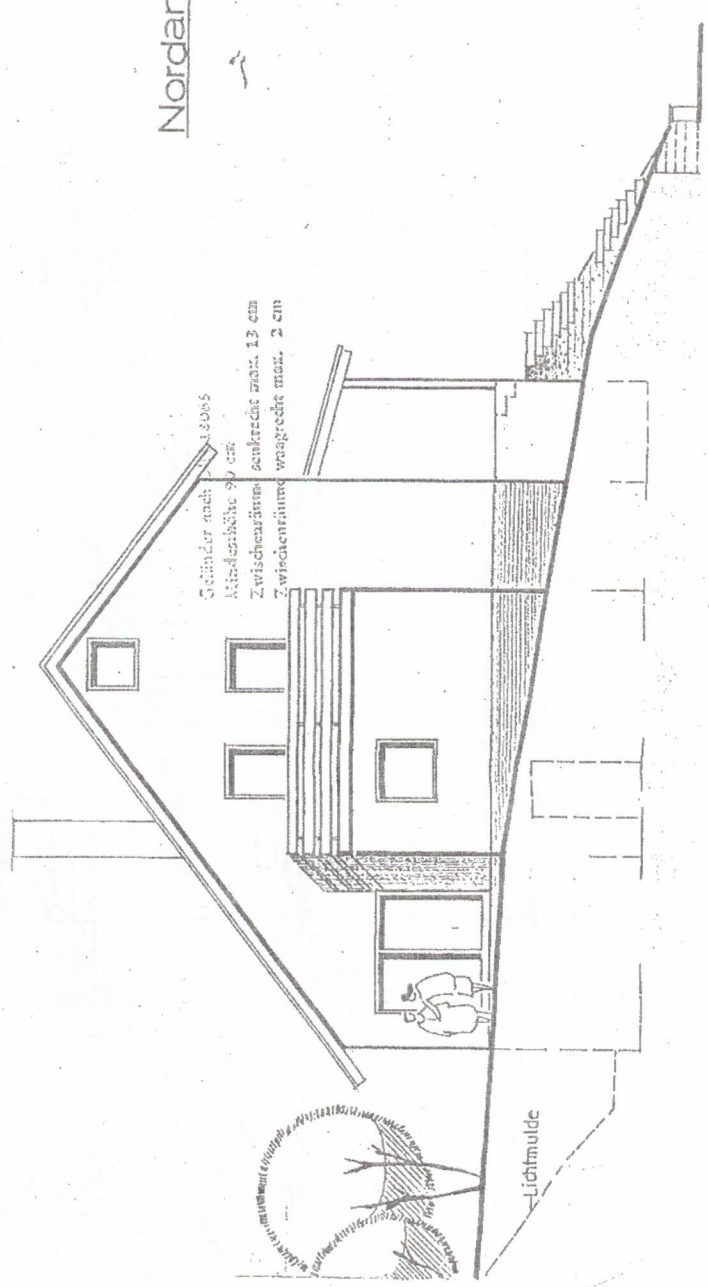

# Bauvorhaben

Haus 2000

in Oberstauenbach Heidenburgstraße  
Flurstücks-Nr. 1370/1

Auf die Bedingungen, Auflagen sowie  
Vormerkungen und Abwärtspolizeifreien  
Verordnungen im Besonderen wird Beson-  
ders hingewiesen.

# Entwässerung

Keilergeschoss

M 1 : 100

mit Einliegerwohnung

Baufreistellung geprüft:  
Kassel, den 17. JULI 1986

Kreisverweisung

als untere Bauaufsichtsbehörde

im Auftrag

*Handwritten signature*

# Bauherr

Eheleute Donald L Miller  
6751 Weilerbach ~~an~~ Palmkreuz 21

# HELGA

Grundstücksverwaltungs-GmbH  
Reberstraße 4, Telefon 06341/82001, 6740 Landau i. d. Pfalz  
Zulassung: Zum Fuchsloch 11, I, 06372/7637, 6701 Hilschenhausen

# Planung

HELGA Grundstücksverwaltungs GmbH

# PLANUNGSBERECHTIGT

GEMÄSS BESCHLÜSSUNG DER  
REGIERUNG  
VERFAHRENS-PLAN  
STADTWEINSTRASSE  
421-370

*Handwritten signature*

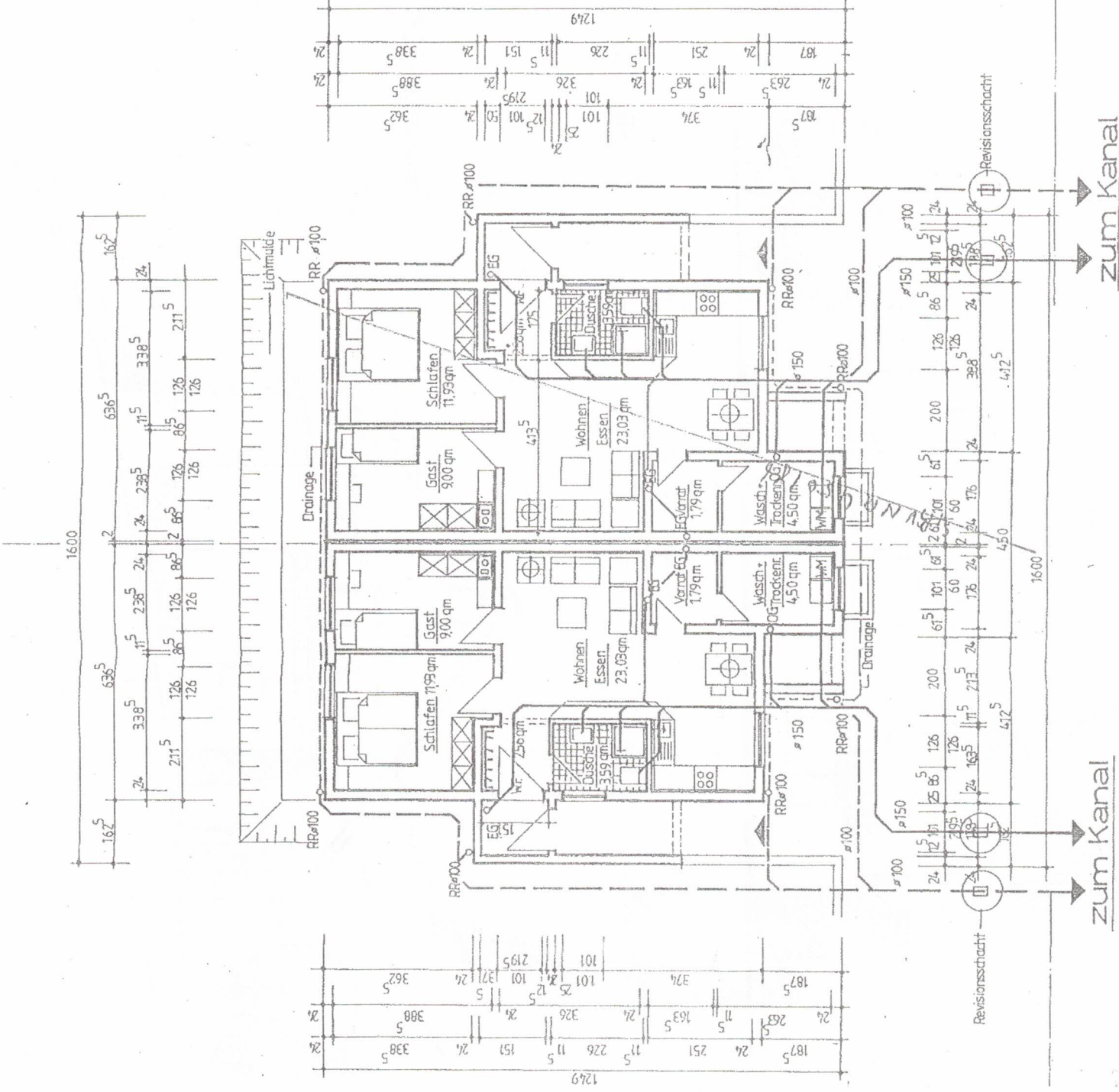

# Bauvorhaben

Haus 2000

in Oberstaufenbach / Heidenburgstraße  
Flurstücks Nr.: 1370/1

Auf die Bedingungen, Abtragungen sowie  
Formellen und Sachverhaltsmäßigen  
Voraussetzungen, die im Besonderen  
den Mischnutzungen

# Erdgeschoss

M1:100

Bauaufsichtlich geprüft:

Kassel, den 17. JULI 1986

Kreisverwaltung

als untere Bauaufsichtsbehörde

im Auftrag

# Bauherr

Eheleute Donald L Müller

6751 Weiterbach = Adg / Palmenkreuz 21

# HELGA

Grundstücksverwaltungs-GmbH

Palmerstraße 4, Telefon 06341/82001, 6740 Lärchau i. d. Pfalz

Zw. Büro: Zum Fuhrischhof 11, T. 06332/7651, 6911 Hilschenhausen

# Planung

HELGA Grundstücksverwaltungs GmbH

# PLANNVORLAGEBERECHTIGT

GEMÄSS BESCHLEIßUNG DER  
BEZIRKSREGIERUNG  
BEZUGSNUMMER 2000/2  
AN DER STADT  
AM BÜRO PLATTENSTRASSE  
67-61-370

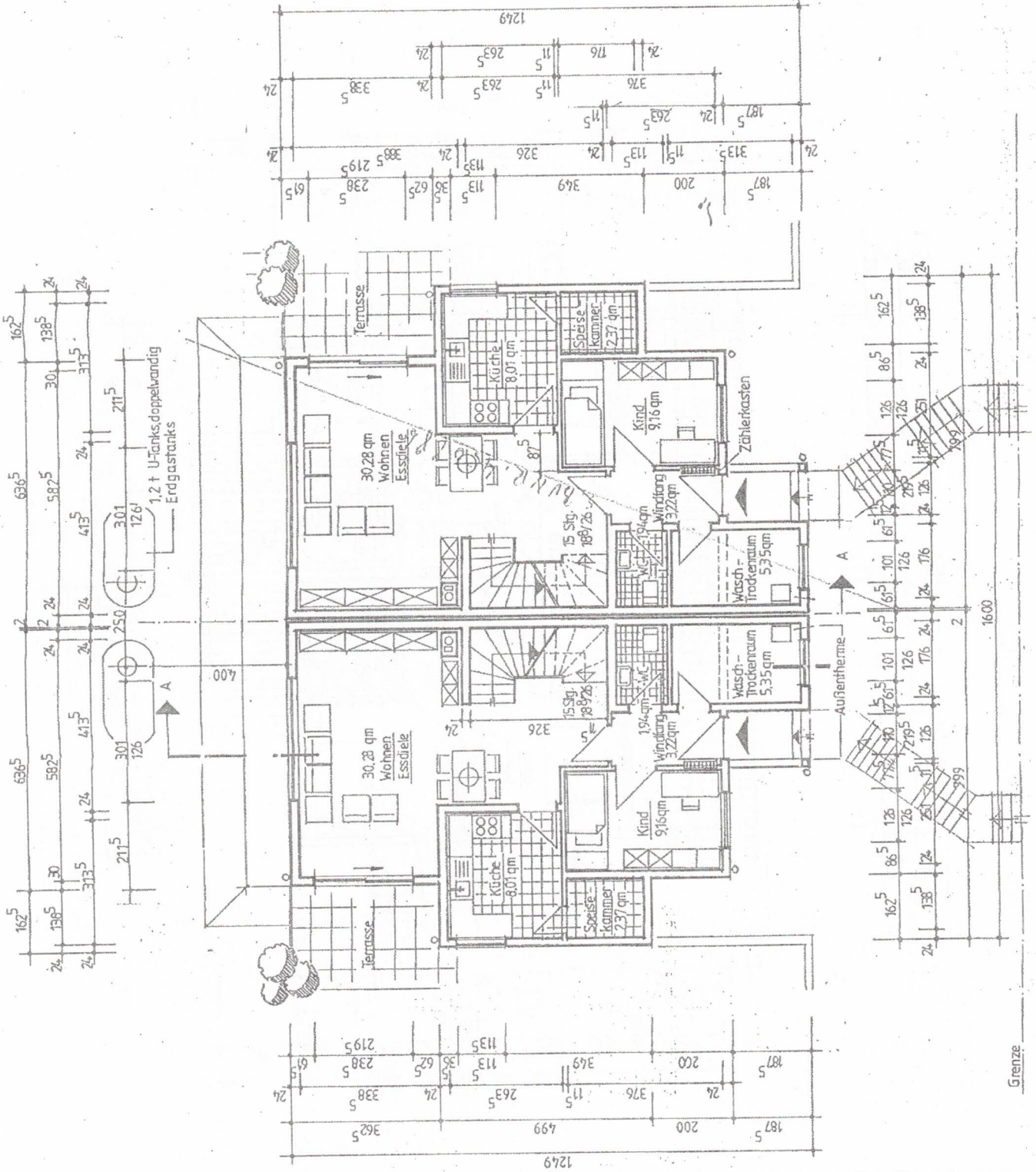

Grenze

# Obergeschoss M 1:100

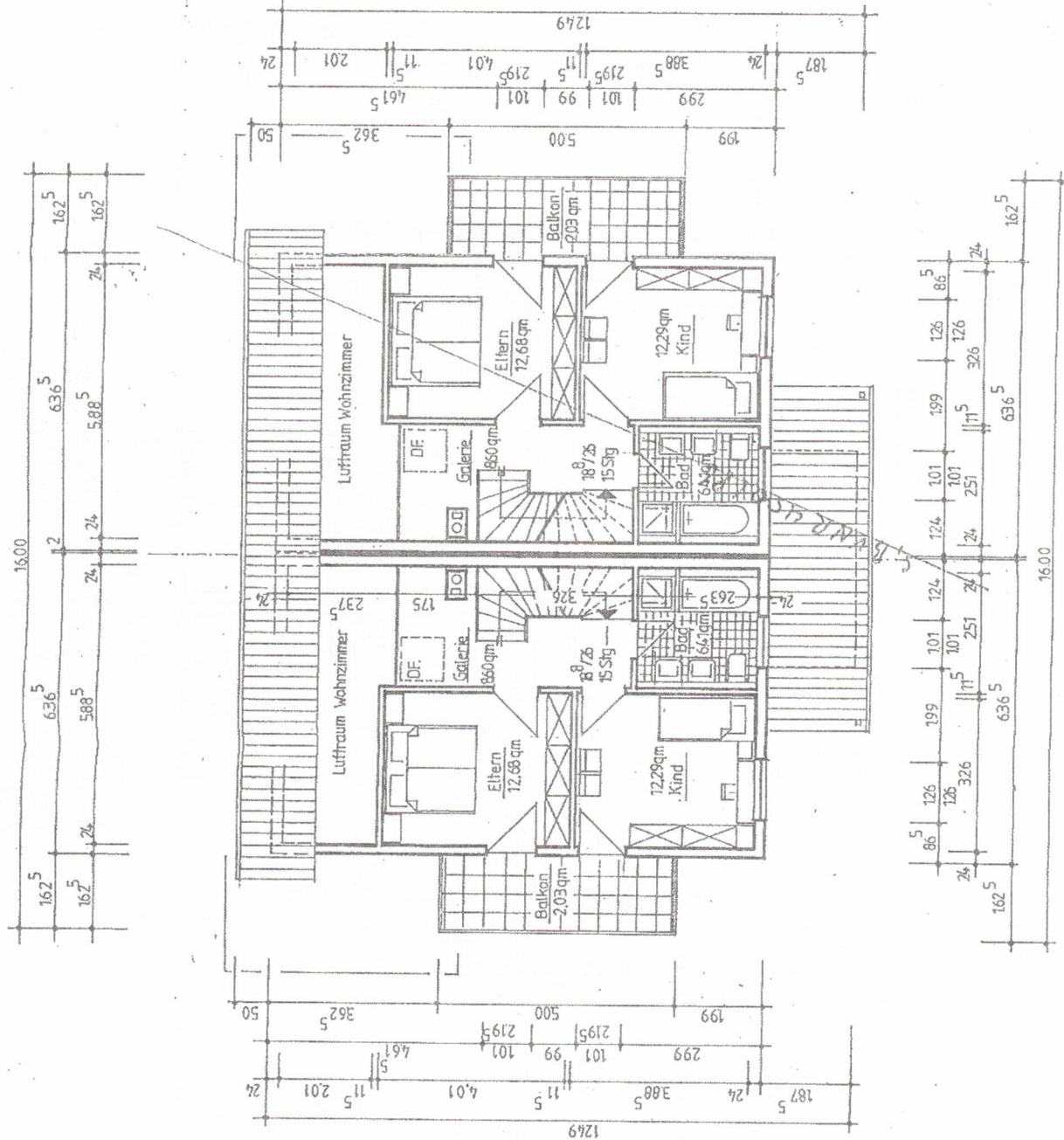

# Bauvorhaben

Haus 2000  
in Oberstauenbach Heidenburgstraße  
Flurstücks-Nr. 1370/1

Auf die Bedingungen, Auflagen sowie  
Forderungen und schriftlich festzulegenden  
Vorschlägen im Übereinstimmend wird besen-  
dore hingewiesen.

# Obergeschoss M 1:10

Baufaufsichtlich geprüft:  
Kaiser, den 1. JULI 1985  
Kreisverwaltung  
als untere Bauaufsichtsbehörde  
Im Auftrag

Bauherr *Kunze*  
Eheleute Donald L. Miller  
6751 Weiterbach Am Patmerkreuz 21

HELGA  
Grundstücksverwaltungs-GmbH  
Reilstraße 4, Telefon 06341/20001, 6740 Landau i. d. Pfalz  
Zw. Büro: Zum Fuchsloch 11, T. 06372/7637, 6789 Hilschenhausen

# Planung

HELGA Grundstücksverwaltungs GmbH

PLANVORLAGEBERECHTIGT  
GEMÄSS BESCHLEIßUNG DER  
BEZIRKSREGIERUNG  
RHEINLAND-PFALZ  
NEUSTADT/WEINHEIMASSE  
ALL. 421-370

# Bauvorhaben

Haus 2000

in Oberstauenbach Heidenburgstraße  
Flurstücks-Nr. 1370/1

Auf die Bedingungen, Auflagen sowie  
formellen und technischen Vorschriften  
Verweisen im Besonderen wird beson-  
ders hingewiesen.

# Dachgeschoss

nicht ausgebaut

M 1:10

Bauaufsichtlich geprüft:  
Kusel, den 17. JULI 1986

Kreisverwaltung  
als untere Bauaufsichtsbehörde

# Bauherr

Eheleute Donald L. Miller  
6751 Weierbach Am Falkenkreuz 21

# HELGA

Grundstücksverwaltungs-GmbH  
Pöhlstraße 4, Telefon 06341/22001, 6740 Landau i. d. Pfalz  
Zw. Büro: Zum Fuchsloch 11, 06327/7537, 6761 Hilschenhausen

# Planung

HELGA Grundstücksverwaltungs GmbH

PLANNUNGSBERECHTIGT

GEMÄSS BESCHLEIßUNG DER  
BEZIRKSREGIERUNG  
KREISWEIßBACH  
KREISWEIßBACH-STRASSE  
KREISWEIßBACH-STRASSE  
ALF. 421-370

