

Ansicht Traufe - Eingangsseite

M 1:100/DIN A4

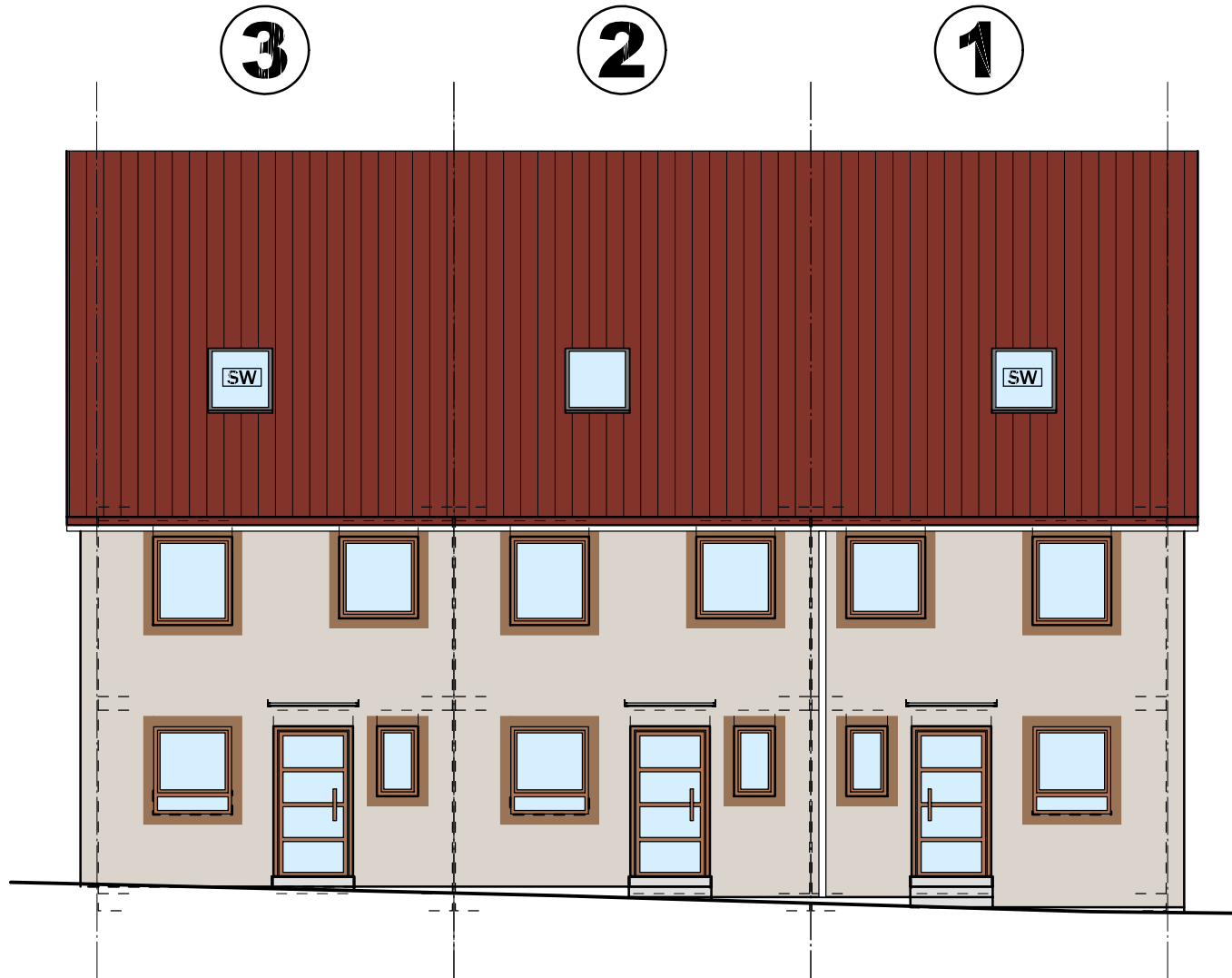

Ansicht Traufe - Gartenseite

M 1:100/DIN A4



Grundriss Erdgeschoss

28.06.2024

M 1:100/DIN A4

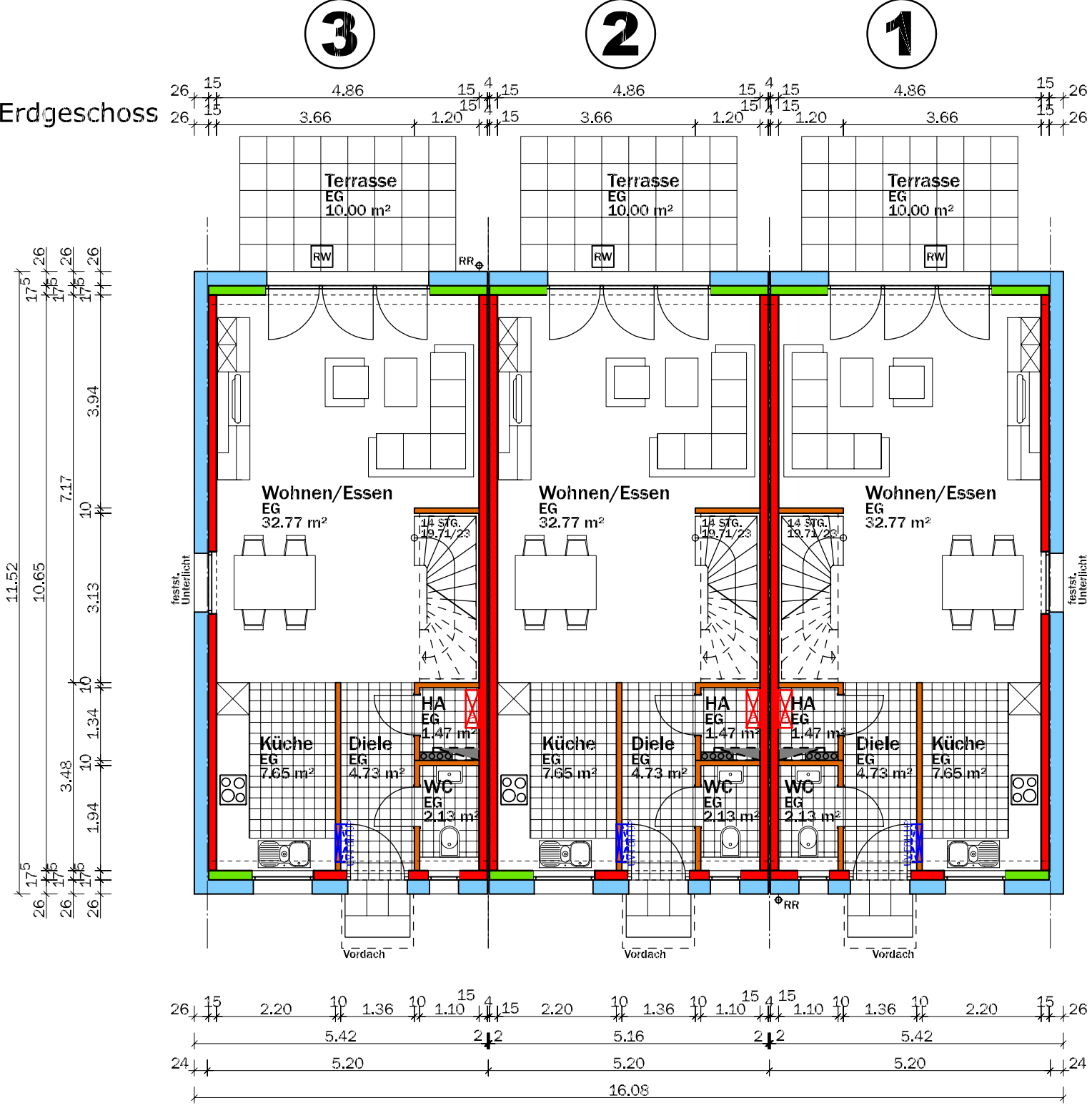

Grundriss Obergeschoss

3

2

1

28.06.2024

M 1:100/DIN A4

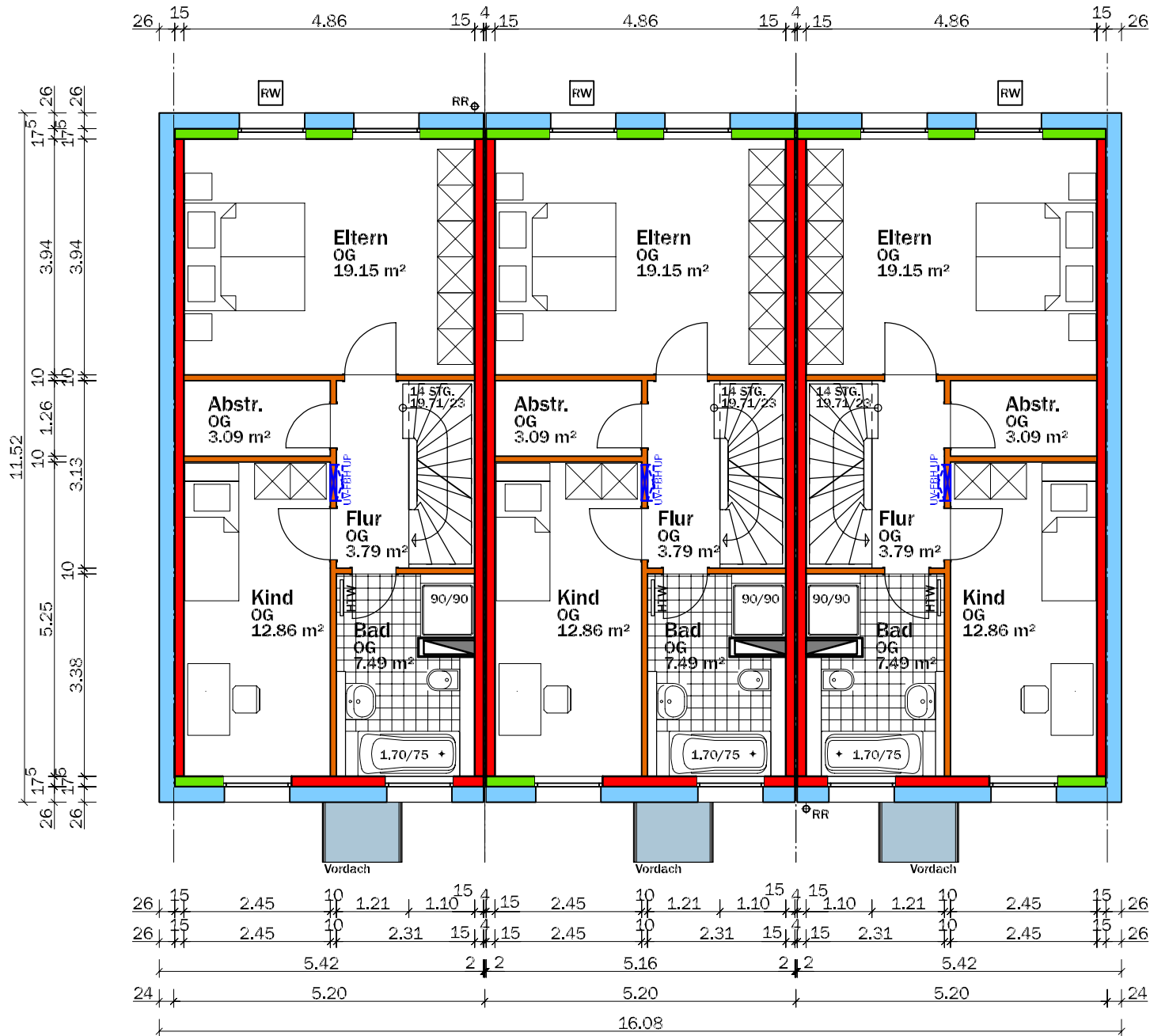

Grundriss Dachgeschoss

M 1:100/DIN A4

3

2

1

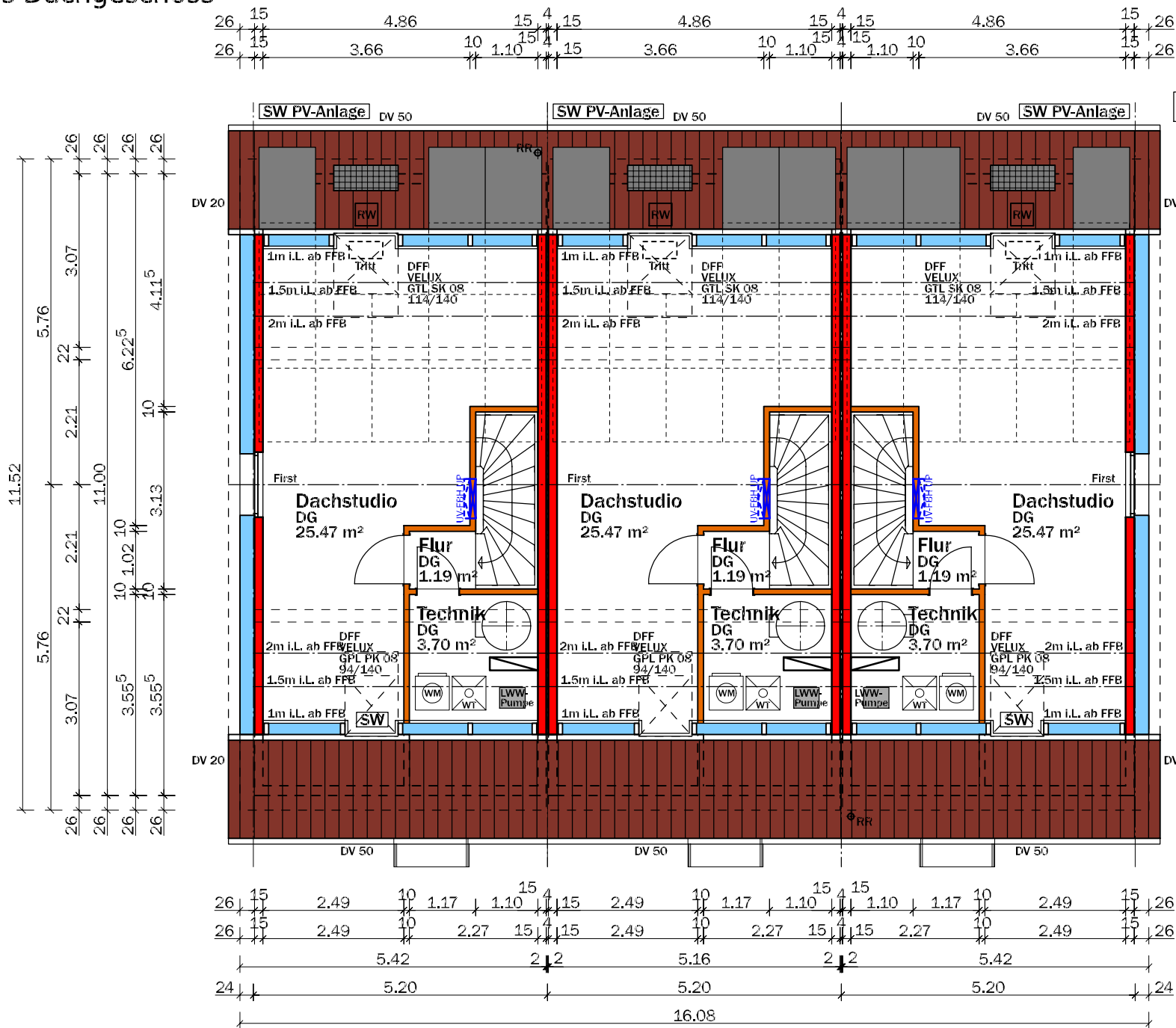

PV-Anlage Beispielhaft dargestellt.

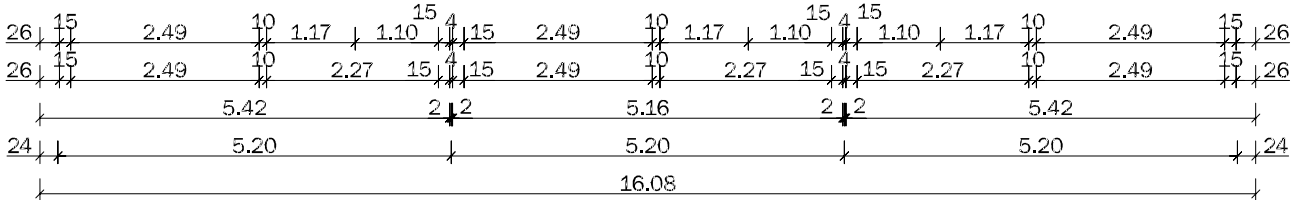
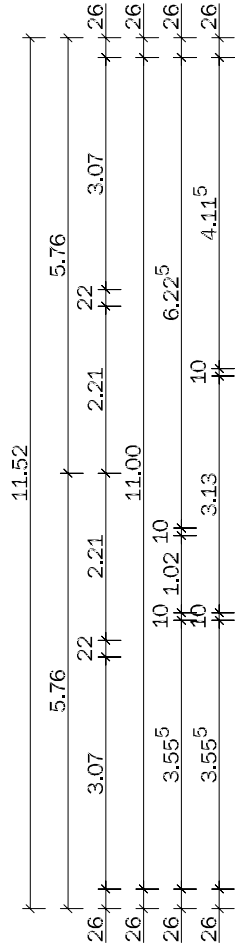
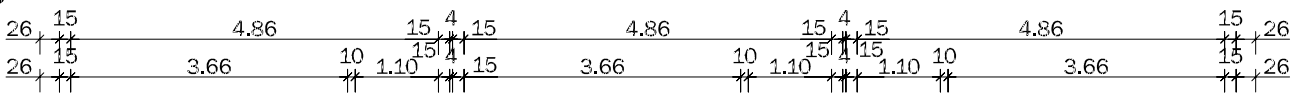

Schnitt

M 1:100/DIN A4

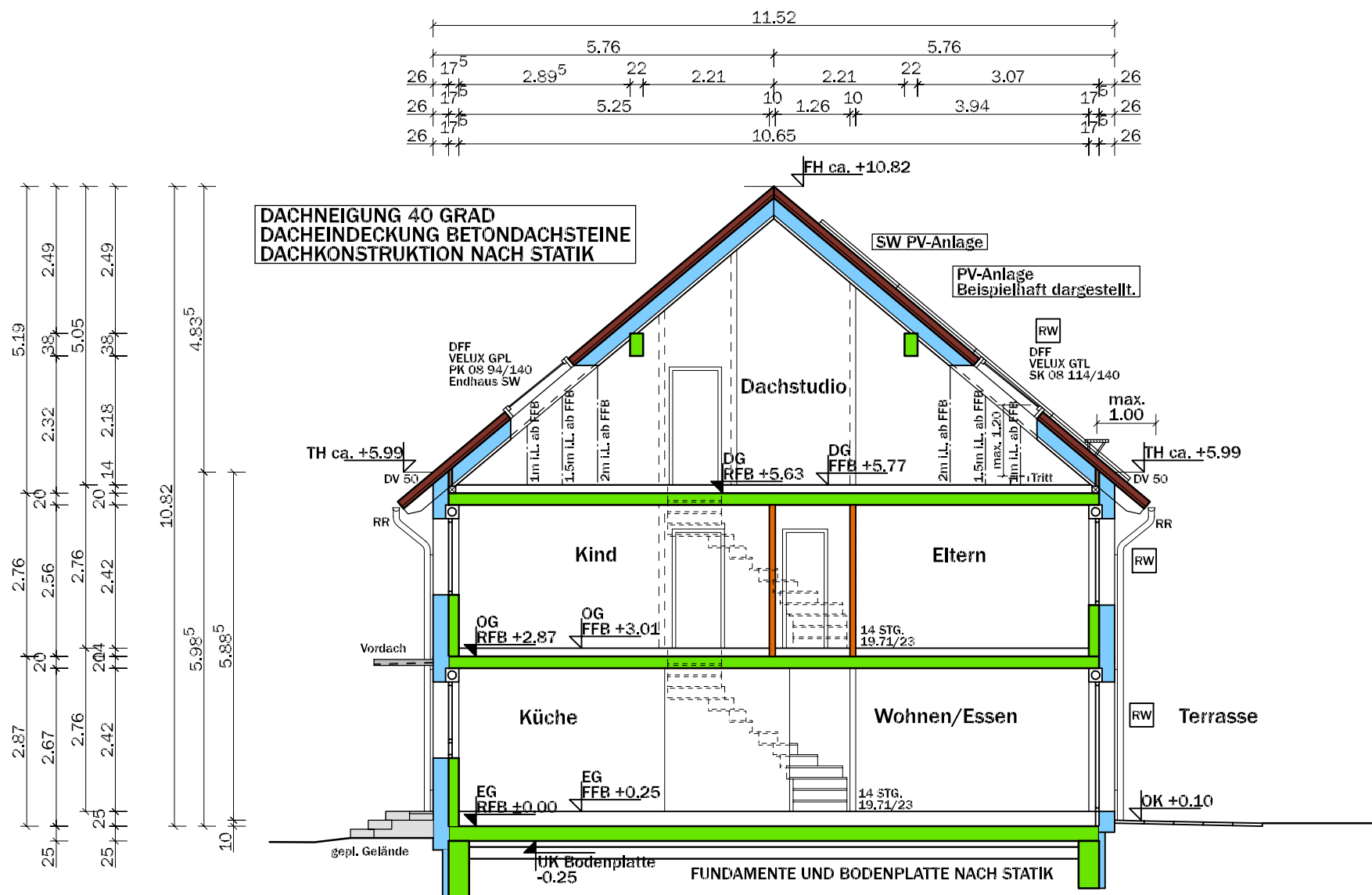

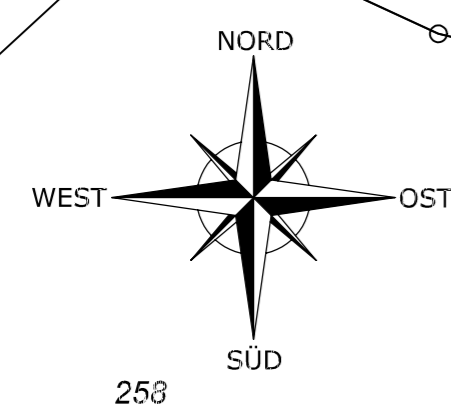
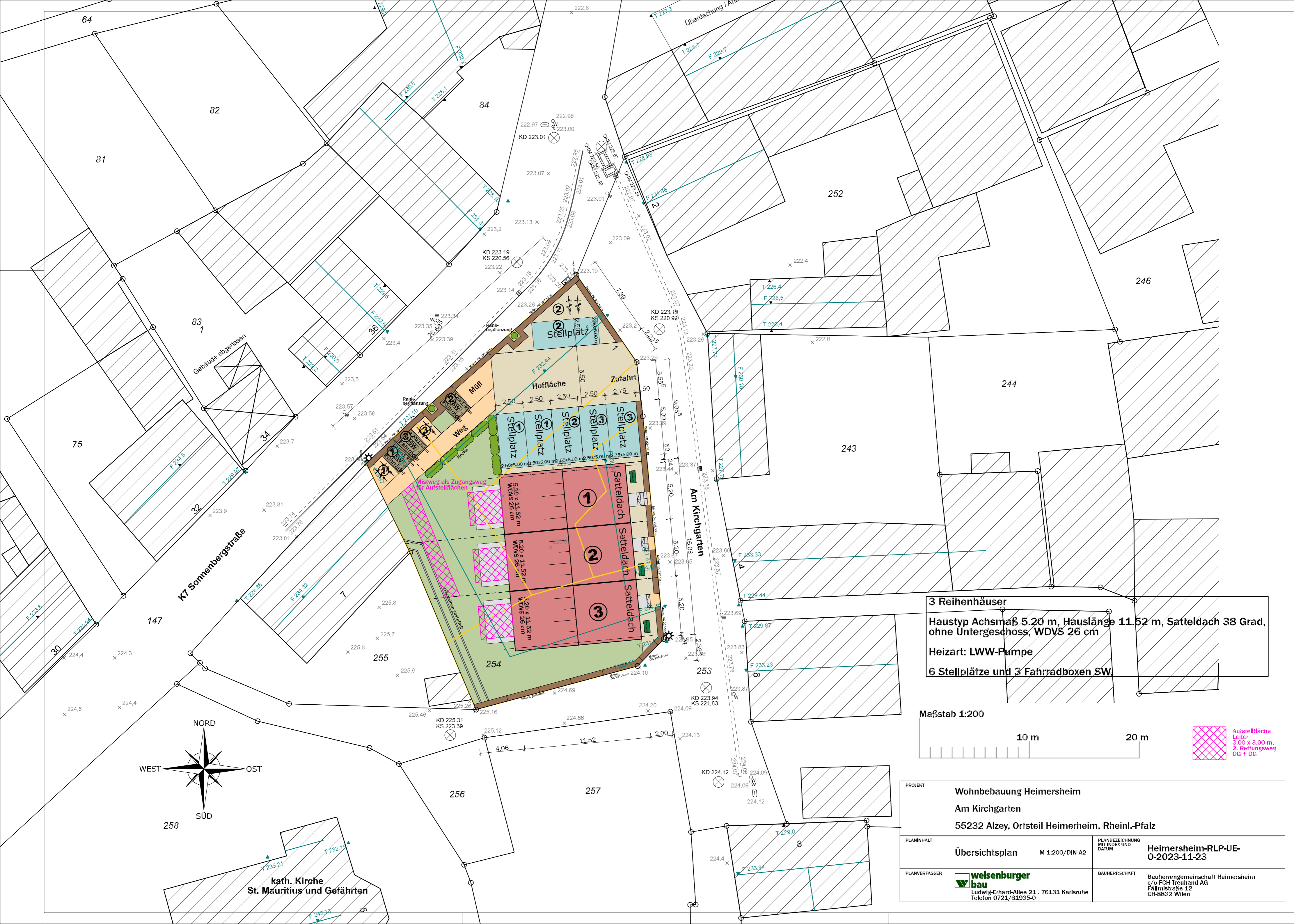

3 Reihenhäuser
 Haustyp Achsmaß 5.20 m, Hauslänge 11.52 m, Satteldach 38 Grad,
 ohne Untergeschoss, WDVS 26 cm
 Heizart: LWW-Pumpe
 6 Stellplätze und 3 Fahrradboxen SW

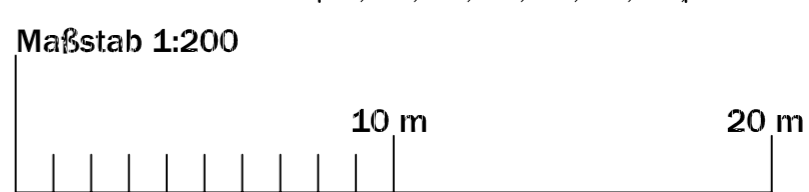

 Aufstellfläche
 Leiter 3.00 x 3.00 m,
 2 Rettungsweg
 OG + DG

PROJEKT	Wohnbebauung Heimerheim Am Kirchgarten 55232 Alzey, Ortsteil Heimerheim, Rheinl.-Pfalz		
PLANINHALT	Übersichtsplan	M 1:200/DIN A2	PLANBEZEICHNUNG MIT INDEX UND DATUM Heimerheim-RLP-UE- O-2023-11-23
PLANVERFASSER	 Ludwig-Erhard-Allee 21 · 76131 Karlsruhe Telefon 0721/61935-0		BAUHERRSCHAFT Bauherrngemeinschaft Heimerheim c/o FCH Treuhand AG Fällmstraße 12 CH-8832 Wilen