

DH 1
67.48 m²

DH 2
69.77 m²

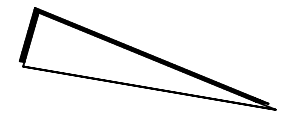
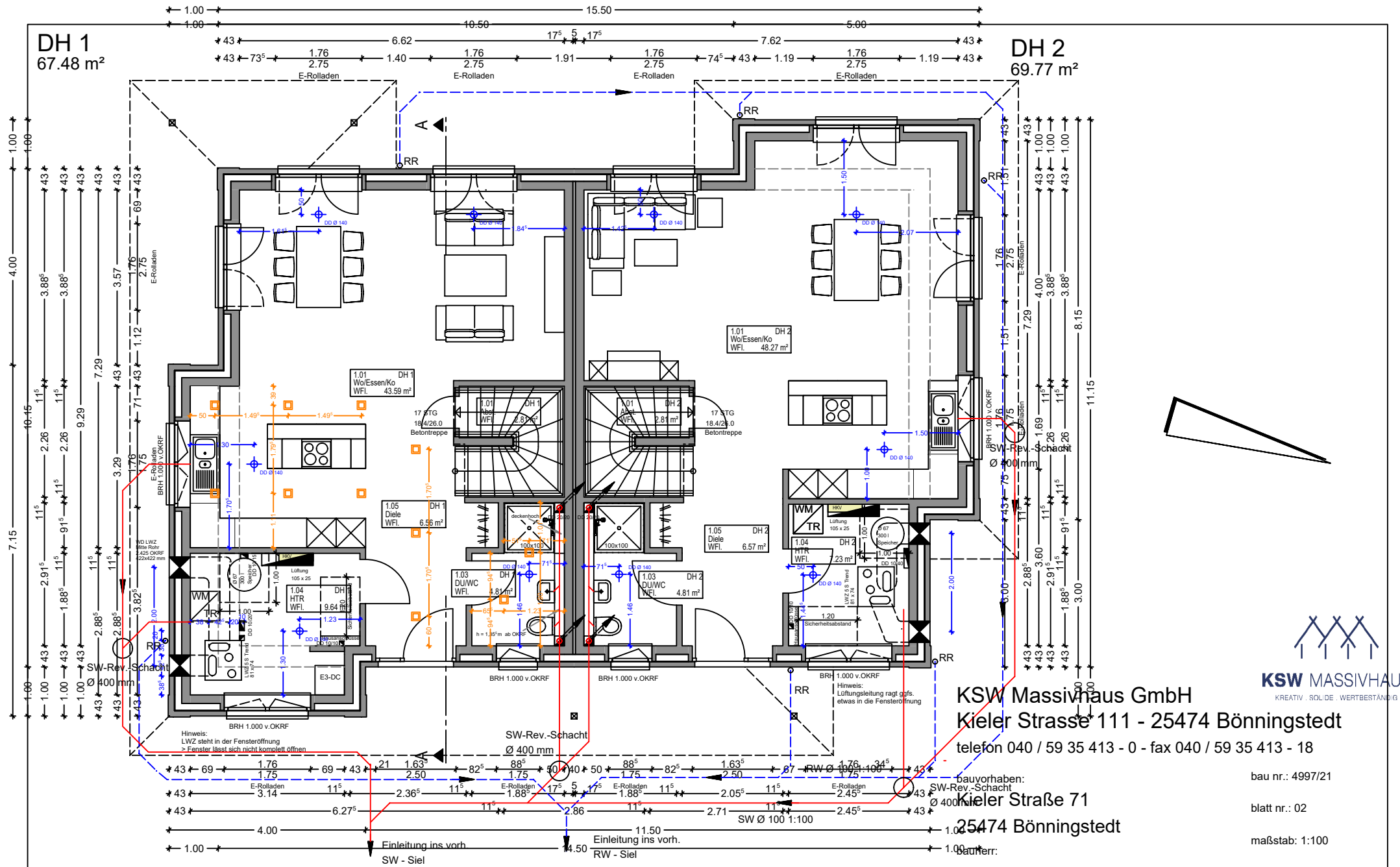

KSW Massivhaus GmbH
 Kieler Strasse 111 - 25474 Bönningstedt
 telefon 040 / 59 35 413 - 0 - fax 040 / 59 35 413 - 18

Bauvorhaben:
 Kieler Straße 71
 25474 Bönningstedt

SH Projekt GmbH & CoKG
 entwurf:
Erdgeschoss
 der bauherr: der architekt:

bau nr.: 4997/21
 blatt nr.: 02
 maßstab: 1:100
 datum: 13.08.2021
 gez.: Be
 geä.: