

Niederurseler Landstraße 1

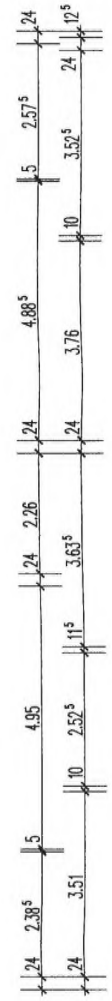
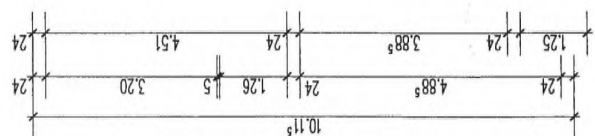
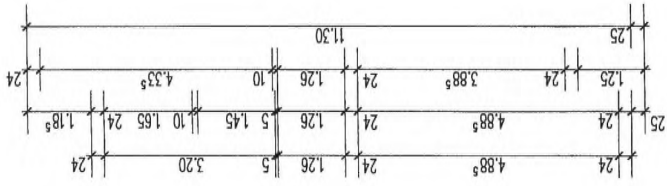
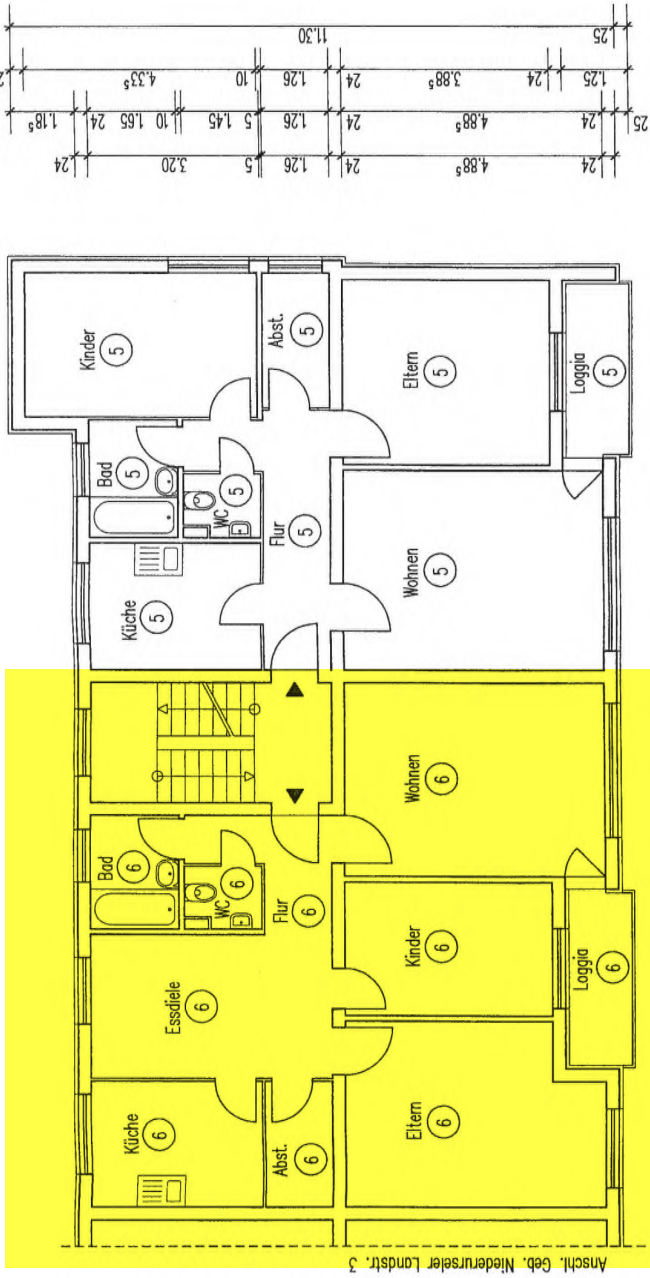

Es wird hiermit bescheinigt, daß der vorliegende Plan den Erfordernissen des Wohnungseigentums-gesetzes vom 15.3.51 in der derzeit gültigen Fas-sung entspricht.

STADT FRANKFURT AM MAIN
 DER MAGISTRAT
 Frankfurt a. M., den 10. 01. 05
 Im Auftrag: *U. G.*

AUFTEILUNGSPLAN	19.09.2005	M 1:100	S. 5
GEBAUDE:	NIEDERUSELER LANDSTR. 1/3 60439 FRANKFURT		
ANTRAGSTELLER:	INTERGRUND WOHNBUNDBAU-GESELLSCHAFT MBH KLEINER SCHLOSSPLATZ 13, 70173 STUTTGART		
PLANFERTIGER:	HEINZ STUMPP GMBH BAUTECHNIK-PLANUNGSBURO JETTENBURGER STR. 3, 72770 REUTLINGEN TEL. 07121/514 99 0, FAX 07121/514 99 11 E-MAIL: STUMPP1 @ HEINZ-STUMPP-GMBH.DE		
ETC 30	UG, EG, 1.OG, 2.OG, 3.OG, SCHNITT, ANSICHT		05-7530