

- Legende**
- Eigentum
 - Verkaufsflächen
 - Trafostation
 - Wasserleitung
 - Gasleitungen

Lageplan zum Verkaufsvertrag
SAP Nr. L0104VK210418

Gemarkung: Dudweiler
 Flur: 14 und 17
 Flurstück: 115/66 und 133/2 und Andere

Baujahr	Bauweise	Bauart	Bauweise	Bauart	Malsab	Anlage
					1:1.250	9

In der Buchdell

In der obersten Buchdell

Auf der Fels

In den kurzen Rödern

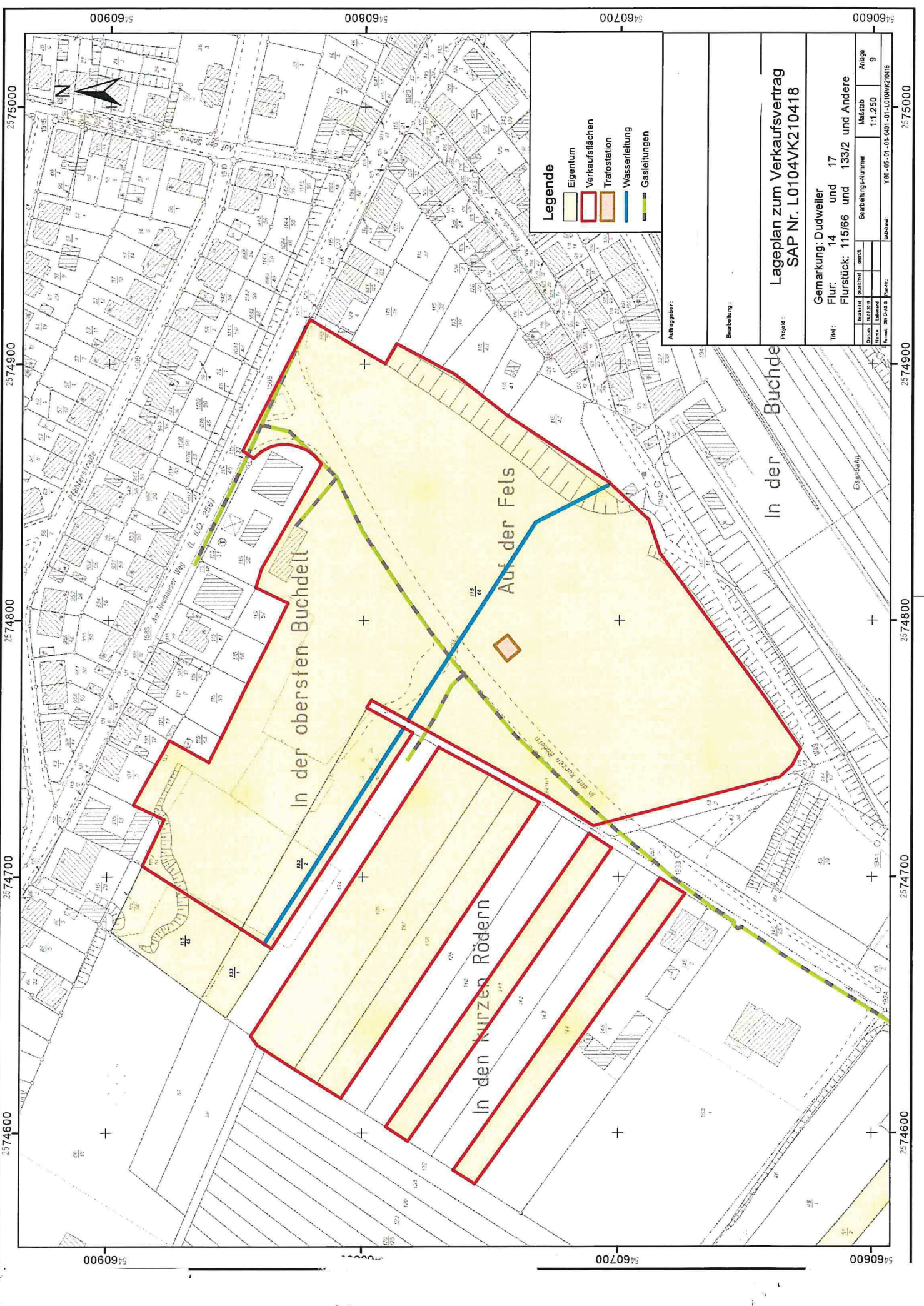

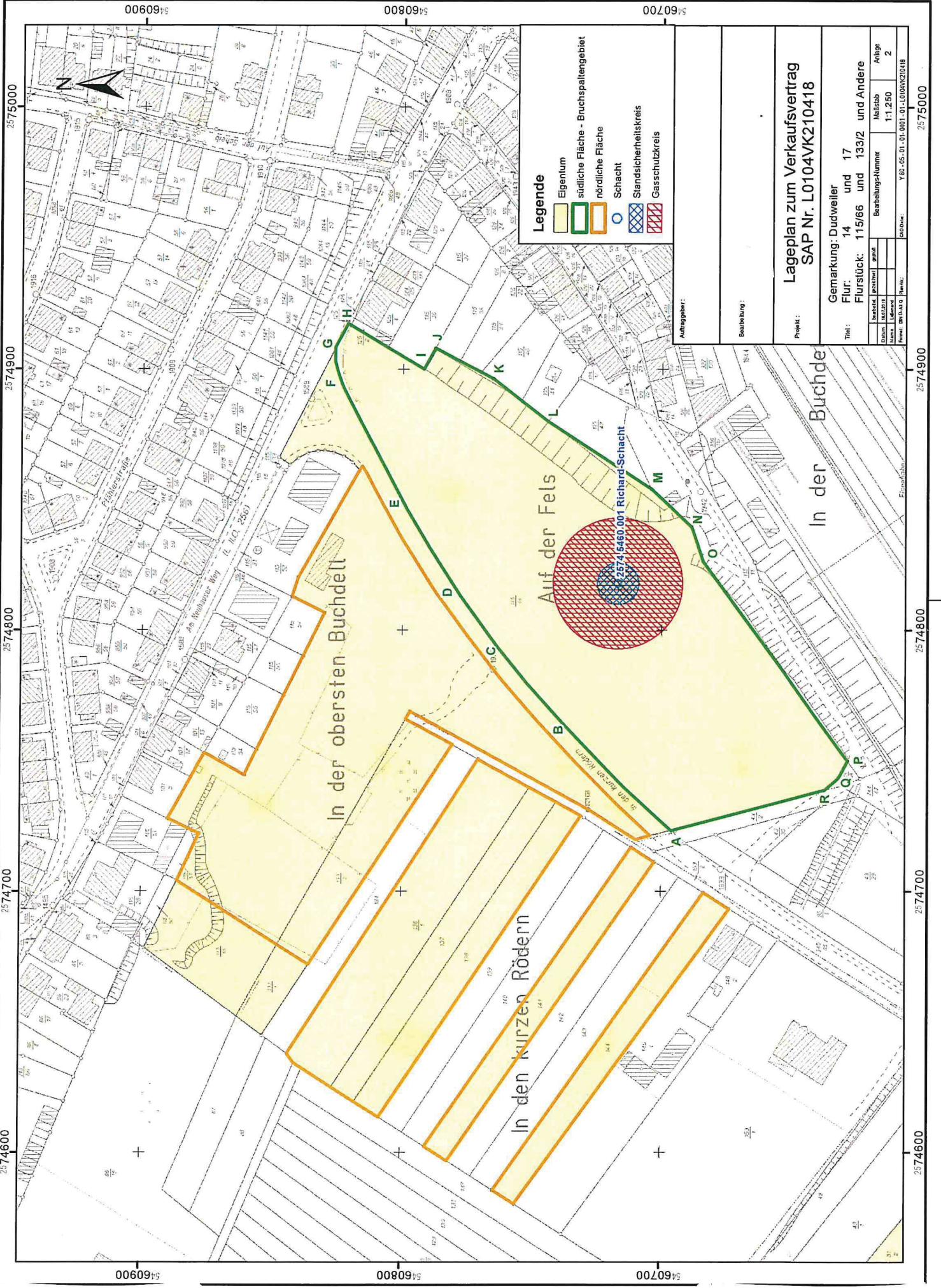

Legende

	Eigentum
	südliche Fläche - Bruchspaltengebiet
	nördliche Fläche
	Schacht
	Standortsicherheitskreis
	Gasschutzkreis

Projekt: Lageplan zum Verkaufsvertrag
SAP Nr. L0104VK210418

Gemarkung: Dudweiler
Flur: 14 und 17
Flurstück: 115/66 und 133/2 und Andere

Titel:

Bestand	gezeichnet	maßstab	Anlage
Datum	18.03.2013	1:1.250	2
Zeichner			
Prüfer	09.04.00	Prüfer:	Y80-05-01-01-001-01-L0104VK210418

Beauftragter:

Beauftragte:

0060900 0080800 0060700

2574600 2574700 2574800 2574900 2575000

0060900 0060800 0060700

2574600 2574700 2574800 2574900 2575000

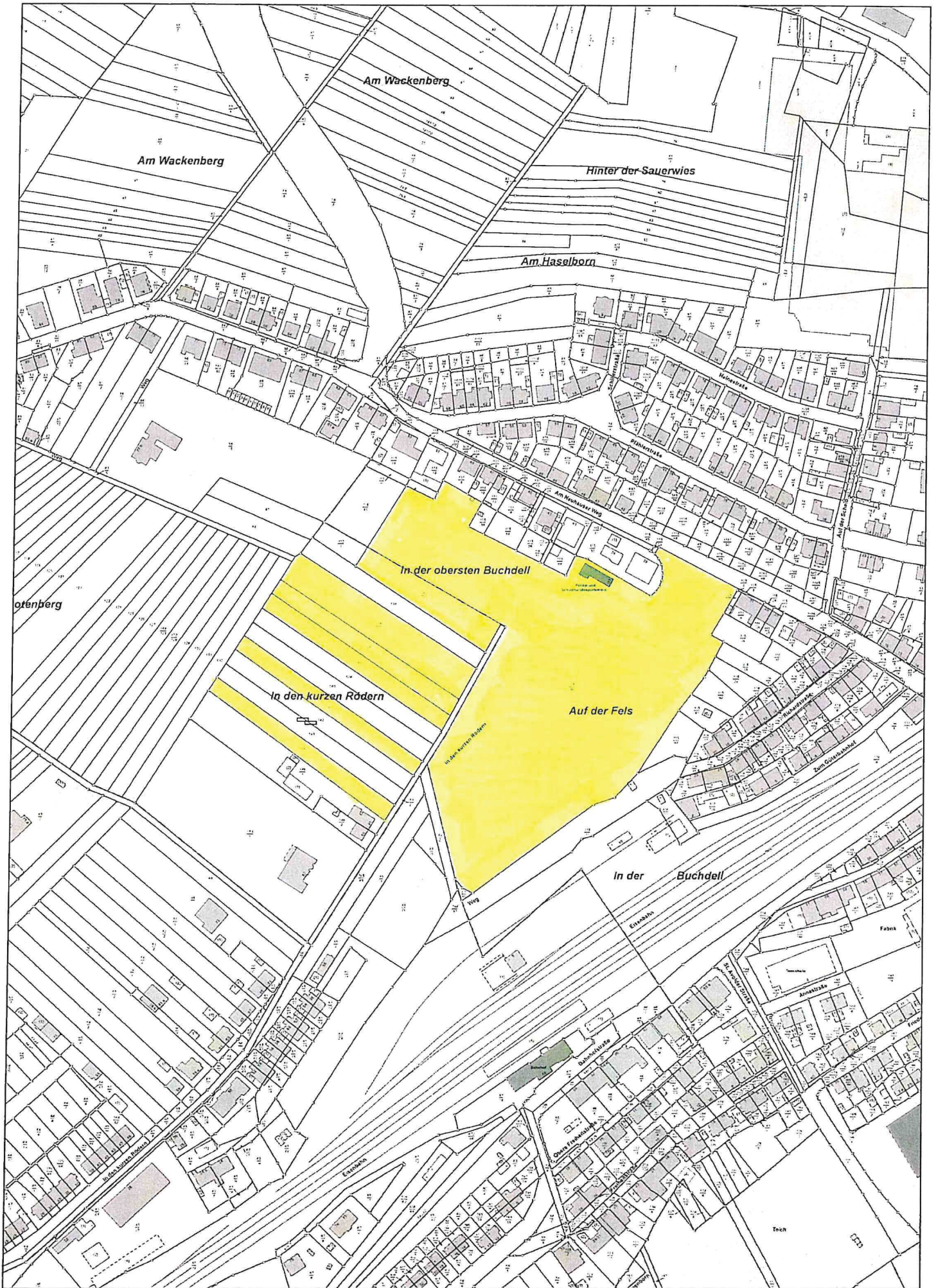

Gemarkung: Dudweiler(S020) Flur: 17
 Datum: 31.10.2019
 Maßstab 1 : 1000