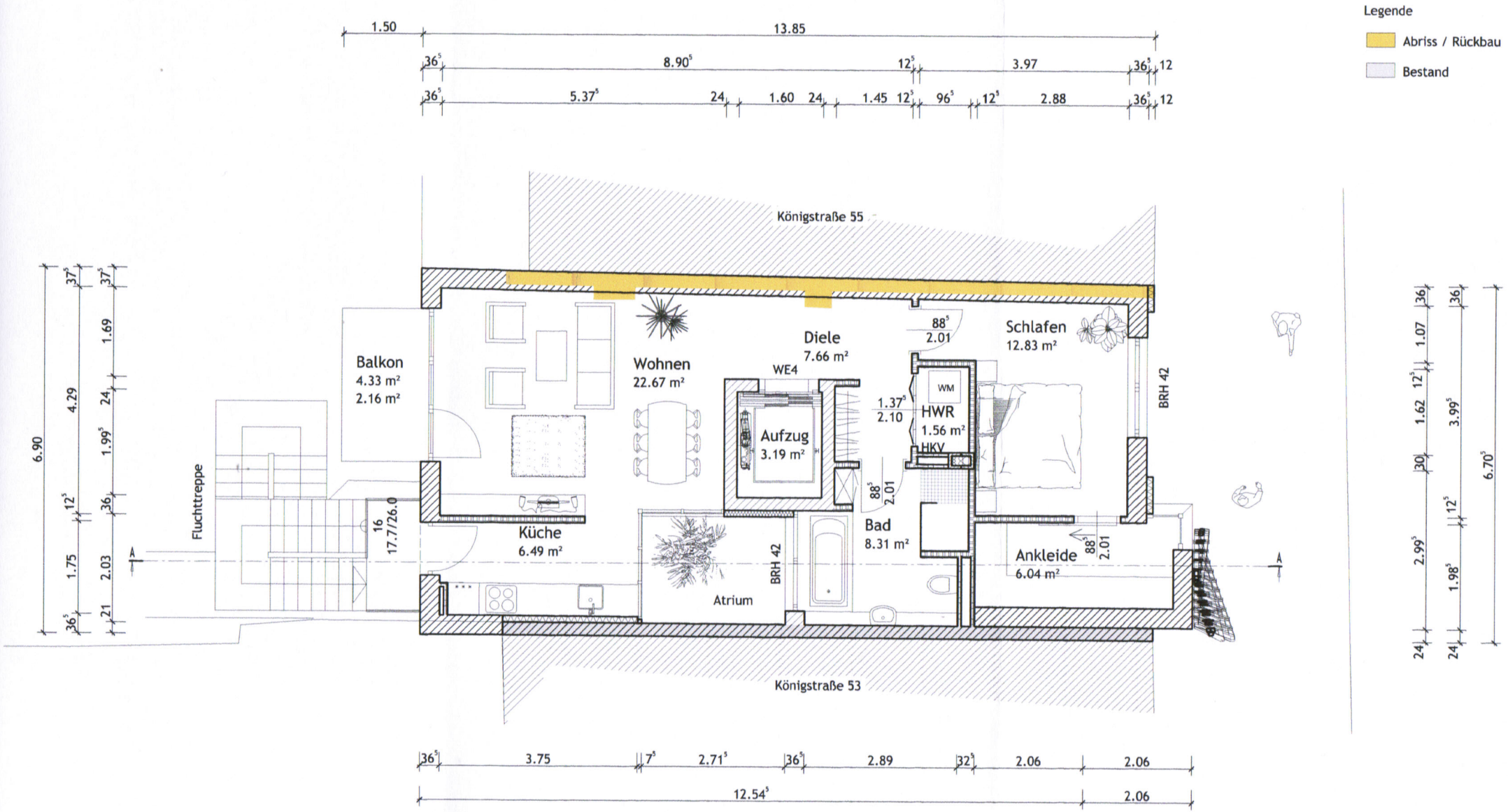
Legende
Abriss / Rückbau
Bestand
Königstraße 55
Königstraße 53
Balkon
4.33 m²
2.16 m²
Wohnen
22.67 m²
Diele
7.66 m²
WE4
Aufzug
3.19 m²
Schlafen
12.83 m²
WM
HWR
1.56 m²
HKV
Bad
8.31 m²
Ankleide
6.04 m²
Küche
6.49 m²
Atrium
BRH 42
Fluchttreppe
16
17.7/26.0
A
1.50
13.85
8.90
3.97
5.37
1.60
1.45
96
2.88
12
3.75
7
2.71
2.89
32
2.06
12.54
6.90
4.29
1.69
1.99
1.75
2.03
1.07
1.62
3.99
2.99
1.98
6.70