

- Gemeinschaftseinheit
- Büroeinheit 1
- Wohneinheit 1
- Wohneinheit 2

RAUM NR.	BEZEICHNUNG	FLÄCHE [m ²]	UMFANG [m]	RUMBOGEN-AUFBAU
01	Flur	13,57	23,78	01
02	Menzenträume	6,78	12,28	01
03	Menzenträume	8,78	12,28	01
04	Abstellraum	5,00	9,34	01
05	Heizraum	8,14	10,27	01
06	HA-Raum	5,41	9,82	01
07	WC	2,38	8,50	02
08	Gemeinschaftsraum	11,14	13,25	03
09	Flur	5,86	11,44	03
10	Gemeinschaftsraum	17,02	18,67	03
11	Gemeinschaftsraum	15,58	15,73	03
12	Treppenraum	11,81	17,17	3
13	Aufgang	3,87	9,34	Bau

BAUREISEN: WOLFF Pflanzengarten & Baubüro	PLANKENSTÄBE: ALU-PLANKEN	BEZEICHNUNG:
BAUPLAN: 1:100	BAUPLAN: 1:100	BAUPLAN: 1:100
BAUPLAN: 1:100	BAUPLAN: 1:100	BAUPLAN: 1:100
BAUPLAN: 1:100	BAUPLAN: 1:100	BAUPLAN: 1:100
BAUPLAN: 1:100	BAUPLAN: 1:100	BAUPLAN: 1:100

Wohnhaus Blegfeld-Waldow-Straße 12
10318 Berlin

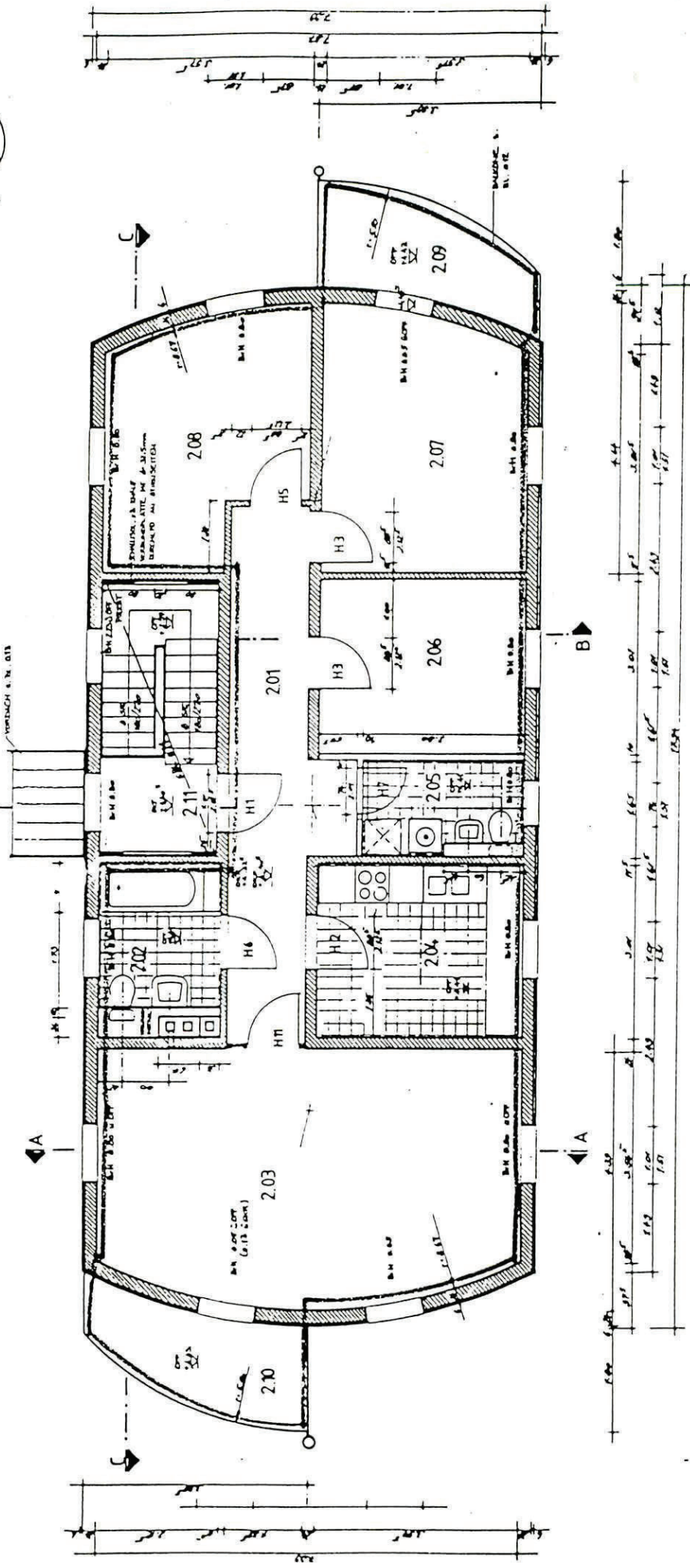

- Gemeinschaftseinheit
- Büroeinheit 1
- Wohneinheit 1
- Wohneinheit 2

NUM. NR.	BEZÜHRUNG	FLÄCHE [m²]	UMFANG [m]	AUFBAU
2.01	Flur	14,4	23,3	1,1
2.02	Büro/KC	8,14	18,7	2
2.03	Wohnraum	28,2	21,15	1,1
2.04	Küche	10,7	13,17	2
2.05	KC	7,4	8,56	2
2.06	Wohnraum	20,78	13,17	1,1
2.07	Wohnraum	11,58	15,73	1,1
2.08	Wohnraum	13,97	15,73	1,1
2.09	Büro	4,36	11,3	-
2.10	Badraum	6,30	11,3	-
2.11	Treppe/Hall	9,5	13,2	3
2.12	Außenanlage	4,34	9,48	-

Bauprojekt: Wohnungsbau & Ausbau & Sanierung eines Wohnhauses in Berlin 14. Juni 1971		Projektname: AM-PLANUNG	Zeichner: M. Müller
Auftraggeber: Wohnhaus Böttcher-Wilders-Straße 12 10318 Berlin		Baubeginn: 10. Juni 1970	Baubehörde: Amt für Wohnungswesen
Baueinstellung: Grundriss Obergeschoss		P.L.N. Nr.: 003	Datum: 10. Juni 1971

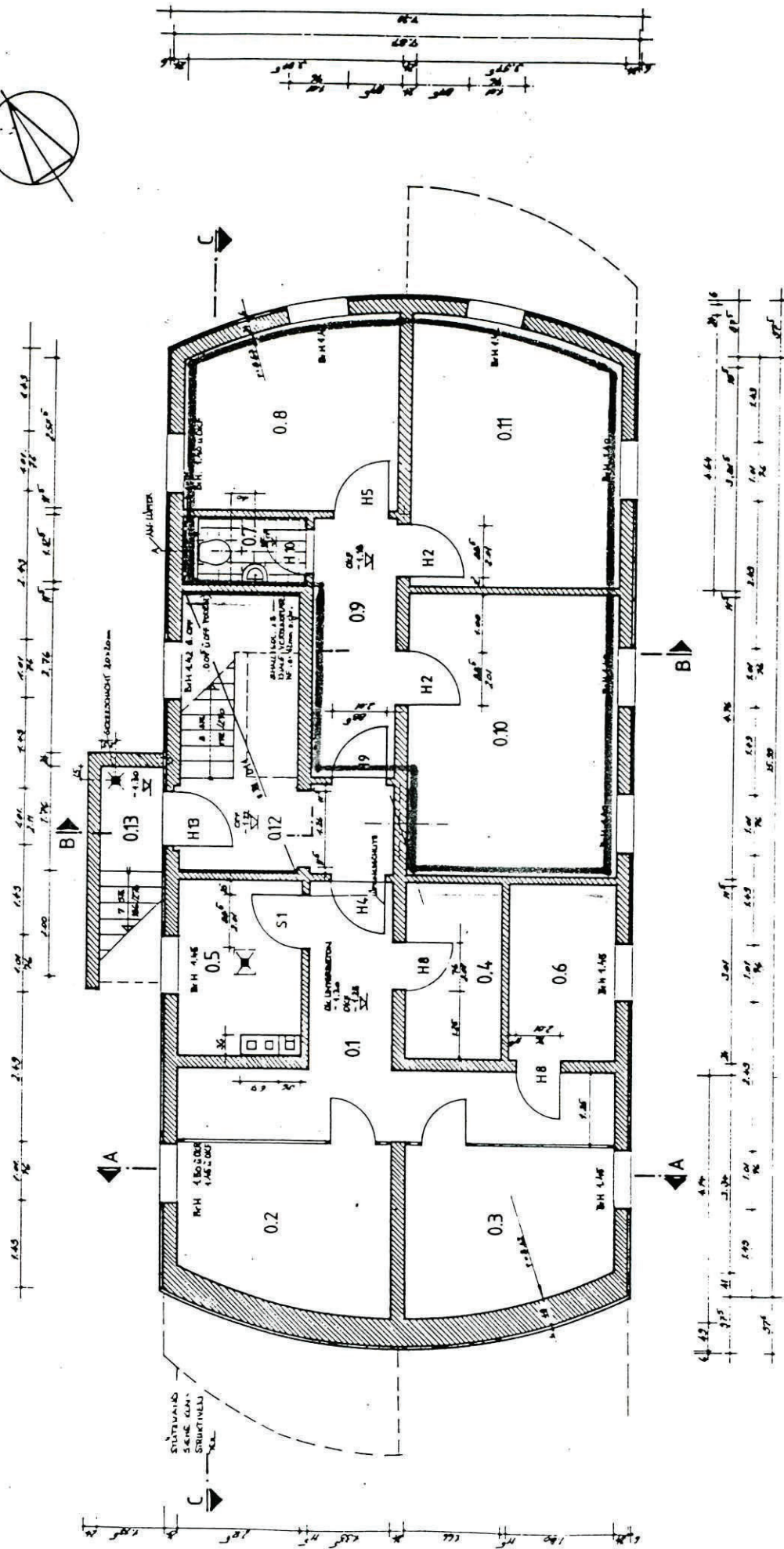
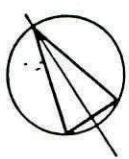

LEGENDE:

- Gemeinschaftseinheit
- Büroeinheit 1
- Wohneinheit 1
- Wohneinheit 2

PROJEKTANTEN:
 RAU-OPPER WAGNER Immobilien & Bauwirtschaftsberatung GmbH
 Brunnenweg 101, 10118 Berlin
 Tel. 030 / 400 81 80

BALDACHIN:
 Wohnhaus Siegfried-Widener-Strasse 13
 10318 Berlin

DATELLIUM:
 PLAN NR.: 001
 DATUM: 10.05.2011
 VERFÄHRER: Prof. Dr. J. J. J.

NUM. NUTZ.	BEDACHUNG	FLÄCHE [m ²]	UMFANG [m]	FARBBOH-ALFAU
01	Plf	13,57	23,78	01
02	Mehrfach	8,78	12,28	01
03	Mehrfach	8,78	12,28	01
04	Abschlus	5,00	9,34	01
05	Hierum	8,14	10,27	01
06	H1-Flur	5,41	9,62	01
07	WC	2,39	6,50	02
08	Gemeinschaft	11,18	13,25	03
09	Plf	5,85	11,44	03
010	Gemeinschaft	17,02	16,67	08
011	Gemeinschaft	15,56	15,73	03
012	Tippelraum	11,81	17,17	3
013	Außenterr	3,67	9,34	Beton

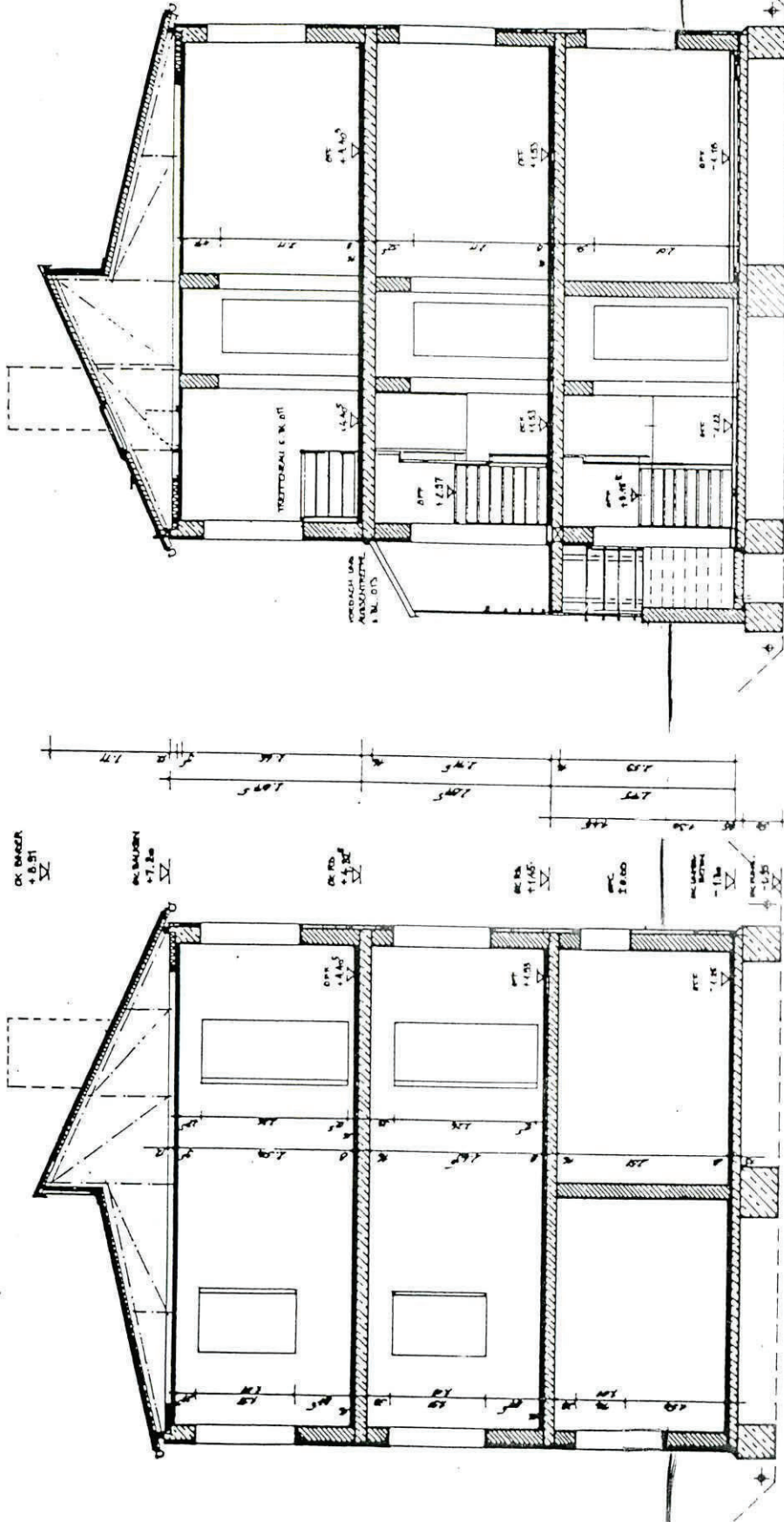

SCHNITT A-A

SCHNITT B-B

BAUFÜHRER: VADUAT Architekt: VADUAT Tel. 2021, Jan 11, 24	PLANZEICHNUNG: AUFLAGE: I	VERGEBER: VADUAT
BAUKONSTRUKTION: Wohnhaus, Stieghaus, Wickers-Strasse 12 10318 Berlin	MAßSTAB: 1:50 DATUM: 14. Nov. 1988	BESCHREIBUNG: Dreifach- u. Vierfach- Wohneinheiten
DAVITELLENDE: Schöne A.A., E-B	PLAN-NR.: 005	VERZEICHNIS: Dreifach- u. Vierfach- Wohneinheiten

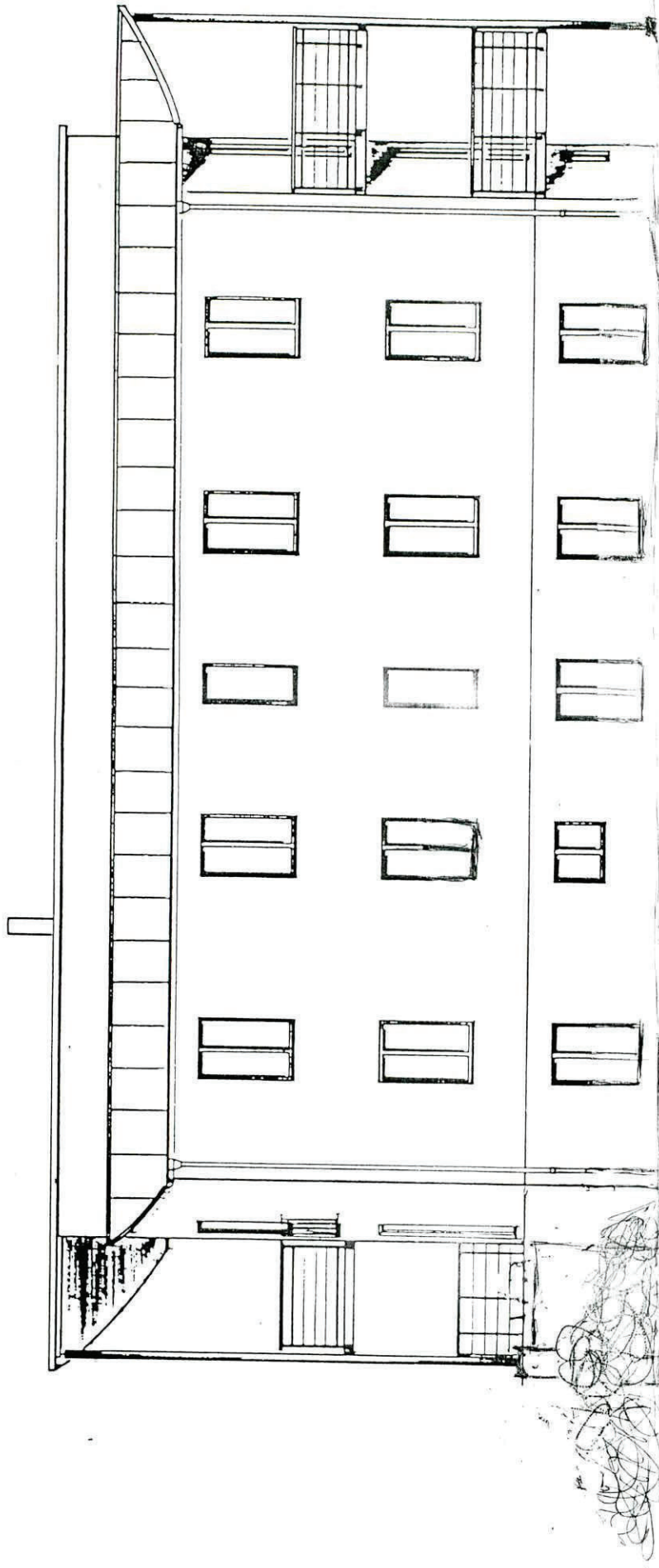

ANSICHT VON OSTEN

BAUHER: VAGNET Immobilien & Serviceleistungen GmbH Bismarckstr. 11 10118 Berlin Tel. 030 726 81 64	PLANLEISTUNGSNAME: ALLPLAN/PLANSATZ	BOISCHNET:
BAUVERFAHREN: Wohnhaus Siegfried-Widere-Strasse 12 10118 Berlin	MASSSTAB: 1:50 DATUM: 18.08.2008	ENTWURFSLEISTUNGSNAME: Dipl.-Ing. Axel E. Bergmann VAGNET
DARSTELLUNG: Ansicht von Osten	PLAN NR.: 007	BOISE: