

Grundriss EG DKMW

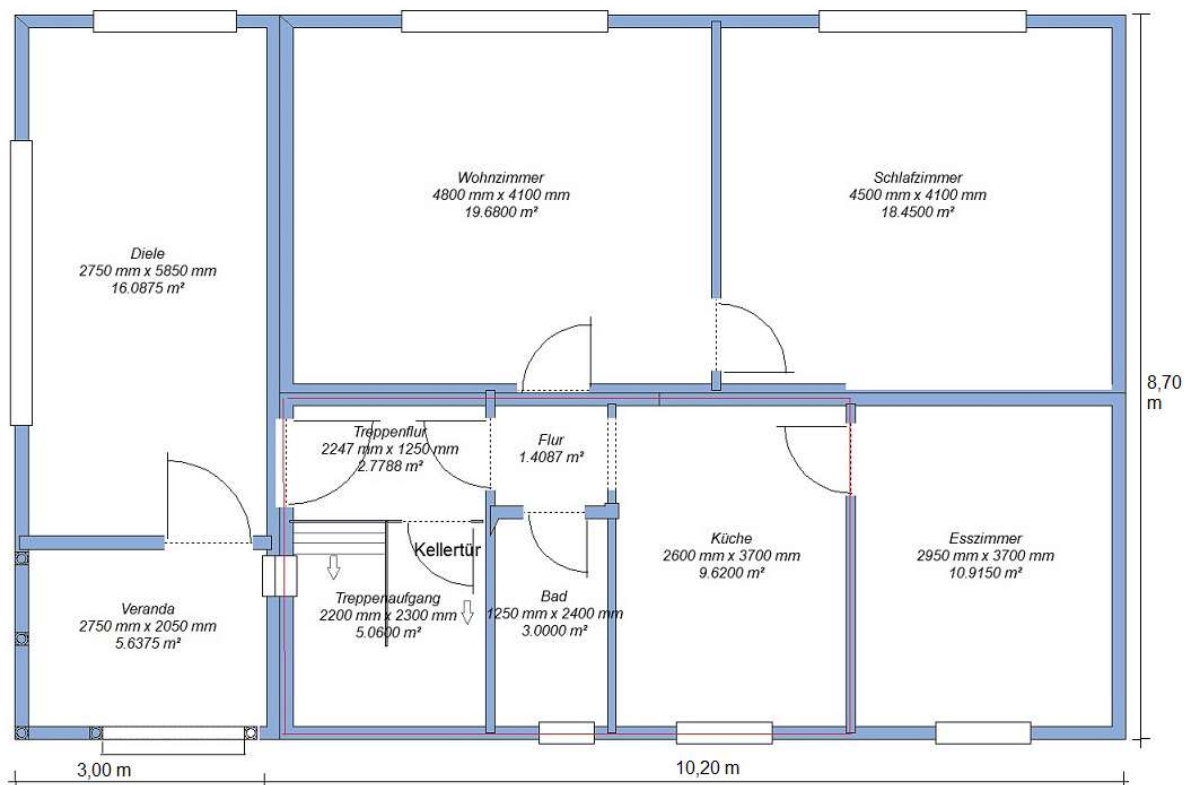

Bitte beachten Sie die m²-Angaben entsprechen in etwa der Grundfläche und sind nicht gleichzusetzen mit der Wohnfläche. Wir übernehmen keine Gewähr für die gemachten Angaben. Der leicht rot umrandete Teil unter Küche, Flure Treppenaufgang und Bad ist unterkellert. Er hat eine Höhe von 1,30 Meter und eine Grundfläche von ca. 22 m². Zwischen Schlafzimmer und Esszimmer befindet sich ein Durchgang der durch Möbel verdeckt war.

Grundriss Obergeschoss

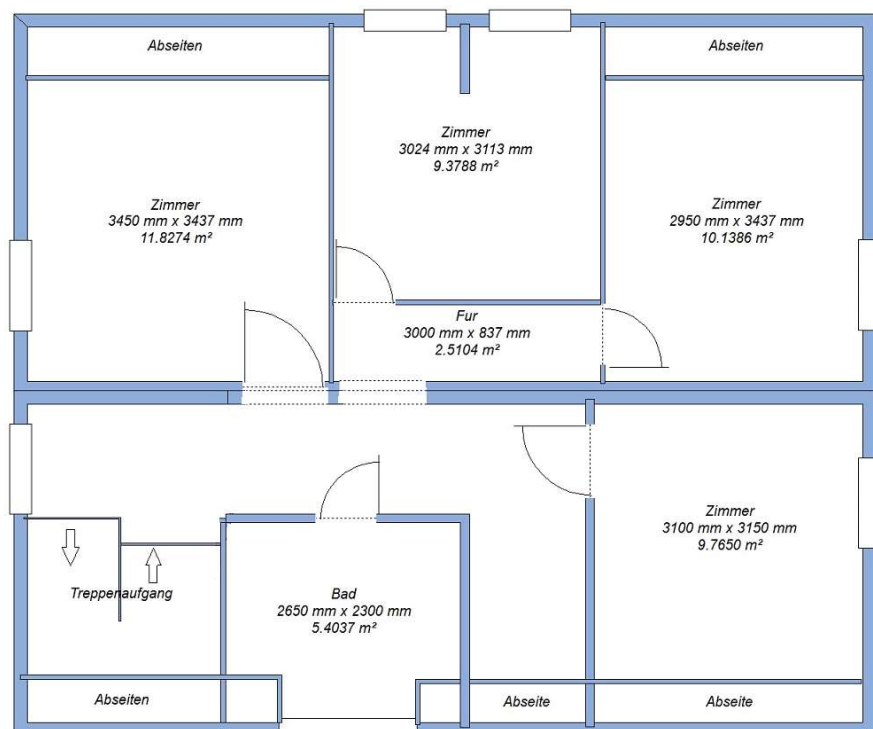

Lageplan

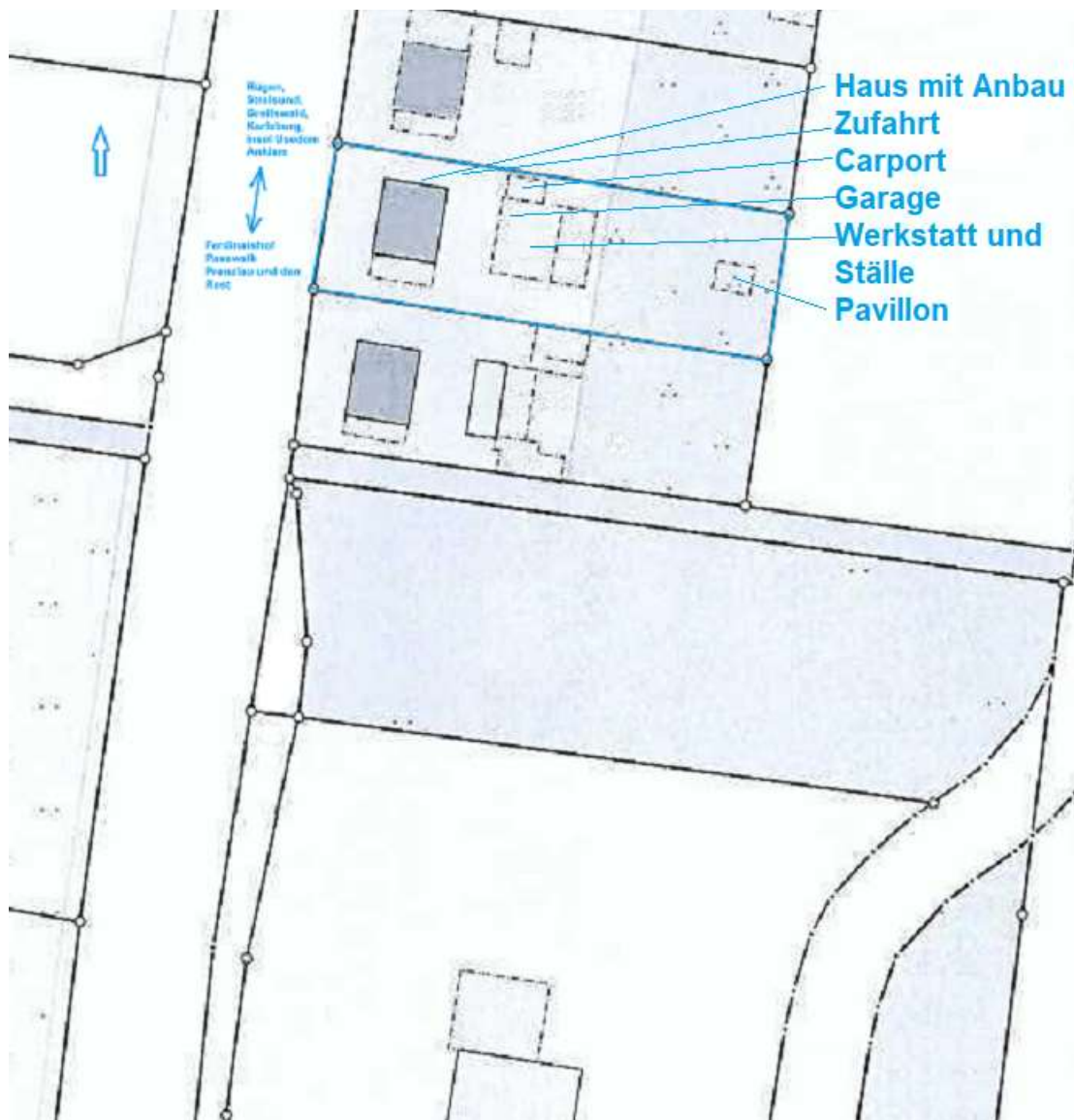

		POMMERN IMMOBILIEN REINCKE		
Friedrich-Joachim Reincke		Telefon:		
Am Alten Gutshoff 11		03971 211729		
17392 Sarnow				
E-Mail:		Mobil:		
pommern-immobilien@gmx.de		0151 520 518 70		