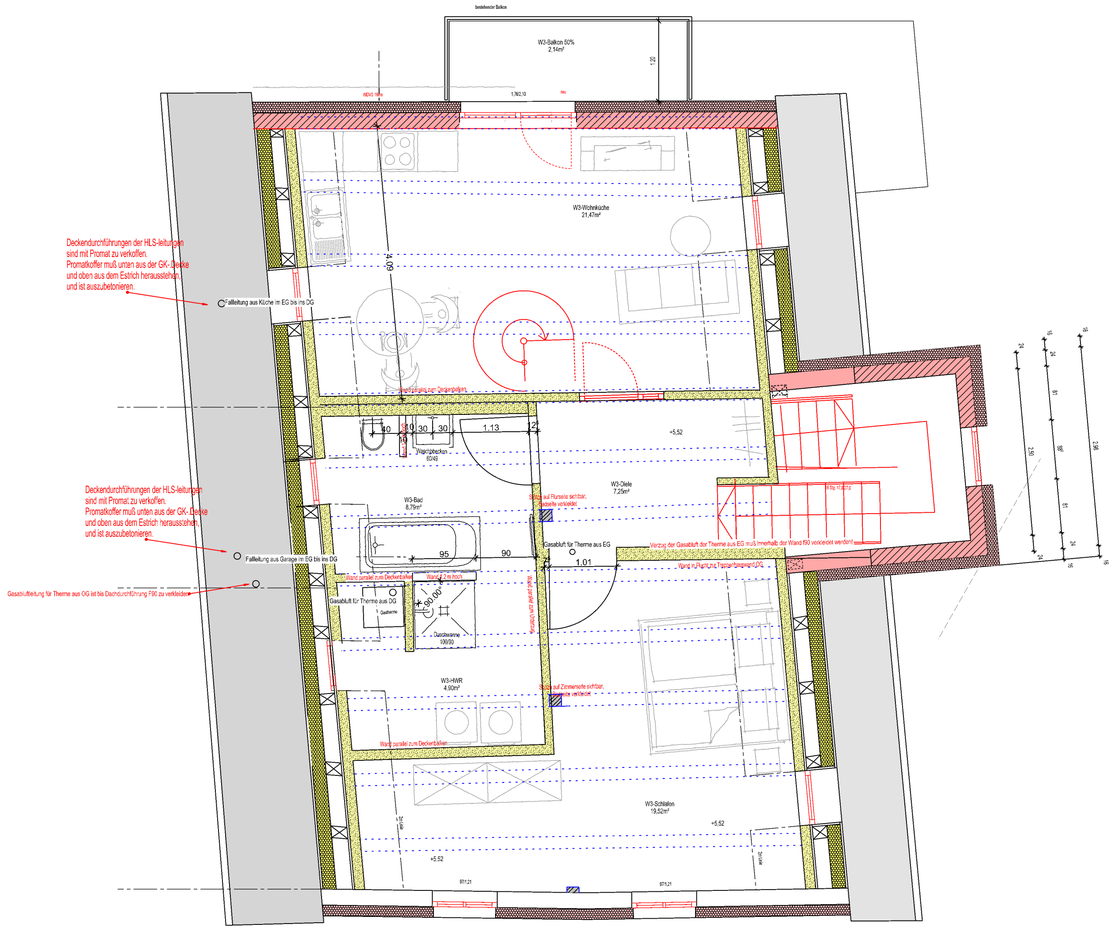
Deckendurchführungen der HLS-leitungen sind mit Promat zu verkoffen. Promatkoffer muß unten aus der GK-Decke und oben aus dem Estrich herausstehen und ist auszubetonieren.
Fallleitung aus Küche im EG bis ins DG
Deckendurchführungen der HLS-leitungen sind mit Promat zu verkoffen. Promatkoffer muß unten aus der GK-Decke und oben aus dem Estrich herausstehen und ist auszubetonieren.
Fallleitung aus Garage im DG bis ins DG
Gasabluftleitung für Therme aus OG ist bis Dachdurchführung F90 zu verkleiden
Gasabluft für Therme aus EG
Gasabluft für Therme aus DG
W3-Balkon 50%
2,14m²
W3-Wohnküche
21,47m²
W3-Bad
8,78m²
W3-Diele
7,22m²
W3-HWR
4,00m²
W3-Schlafen
19,52m²
Hauptdurchgang
60/40
Durchreiche
100/50
Gaderobe
Wand parallel zum Deckenbalken
Wand 2 m hoch
Wand 2 m hoch
Wand parallel zum Deckenbalken
Wand 2 m hoch
Wand 2 m hoch
Wand 2 m hoch