

BAUVORHABEN:

Nutzungsänderung eines Bestandsgebäudes von einer Wohneinheit auf drei Wohneinheiten

In den Wellen 21
28757 Bremen

AUFTRAGGEBER:

Bremische Immobilien & Verwaltung J.Ernst UG
Gerhard Rohlf's Straße 36a
287575 Bremen

DARSTELLUNG

Grundriss

Erdgeschoss



DATUM 22.12.2023

FORMAT A 3

Maßstab 1:100

ÄNDERUNG	DATUM

Entwurfsverfasser:





Bartholomäusstr. 104
22083 Hamburg
Tel.: 040 63 74 20 75
Mobil: 0178 170 86 02
Mail: info@adjuva-planung.de

Festsetzungen gem. Baustufenplan

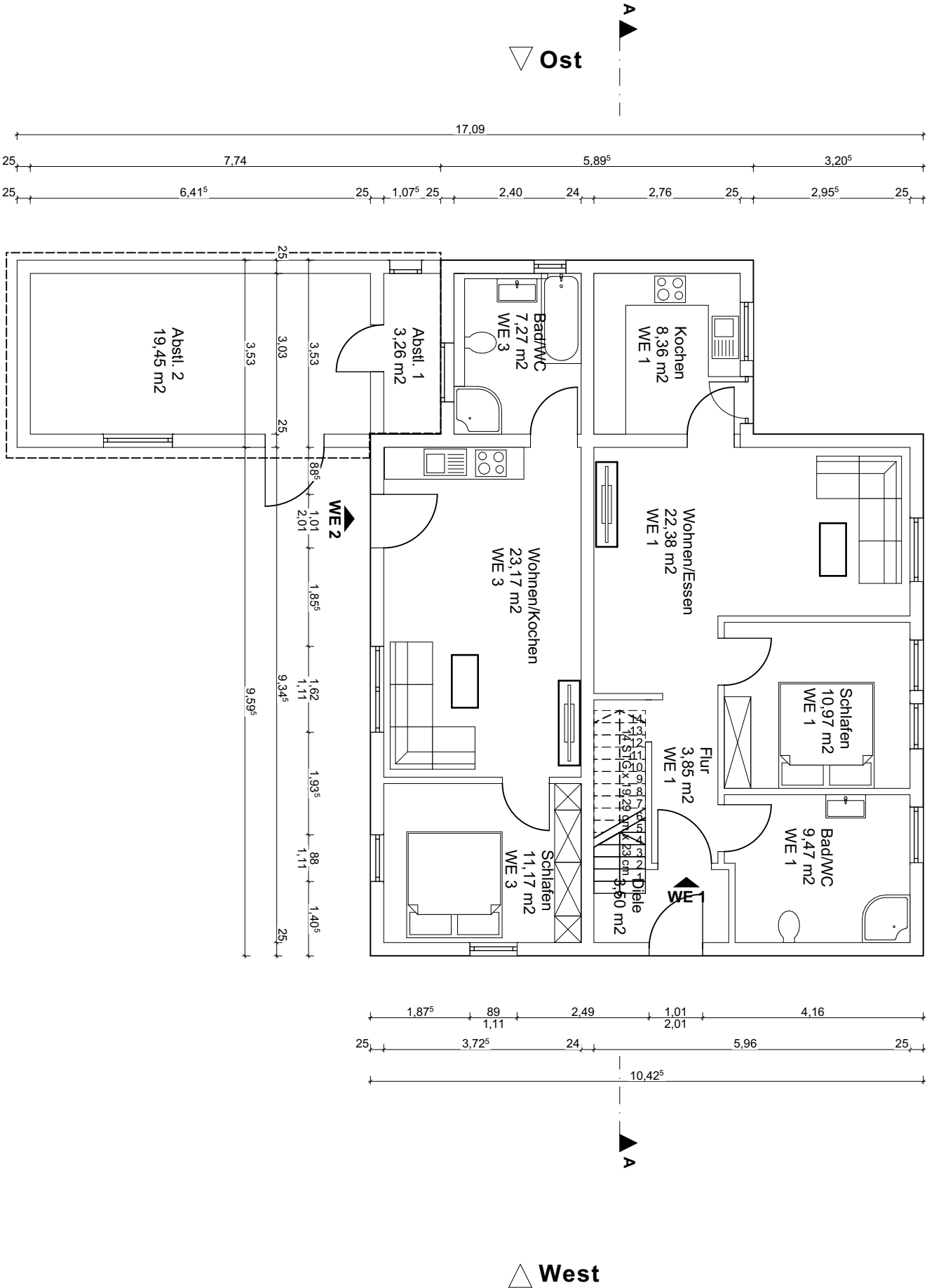
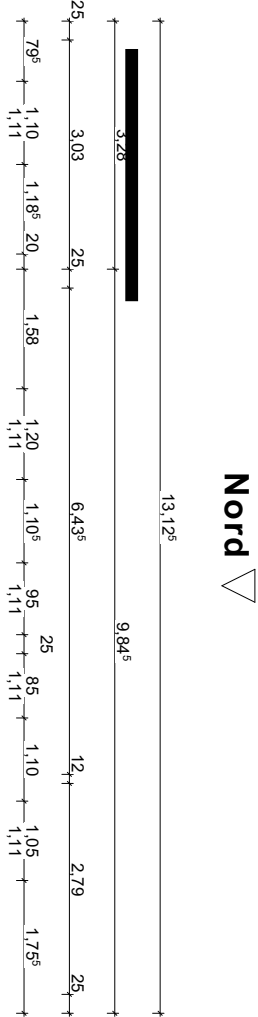
UNTERSCHRIFTEN	
BAUHERR/IN/EN	ENTWURFSVERFASSER

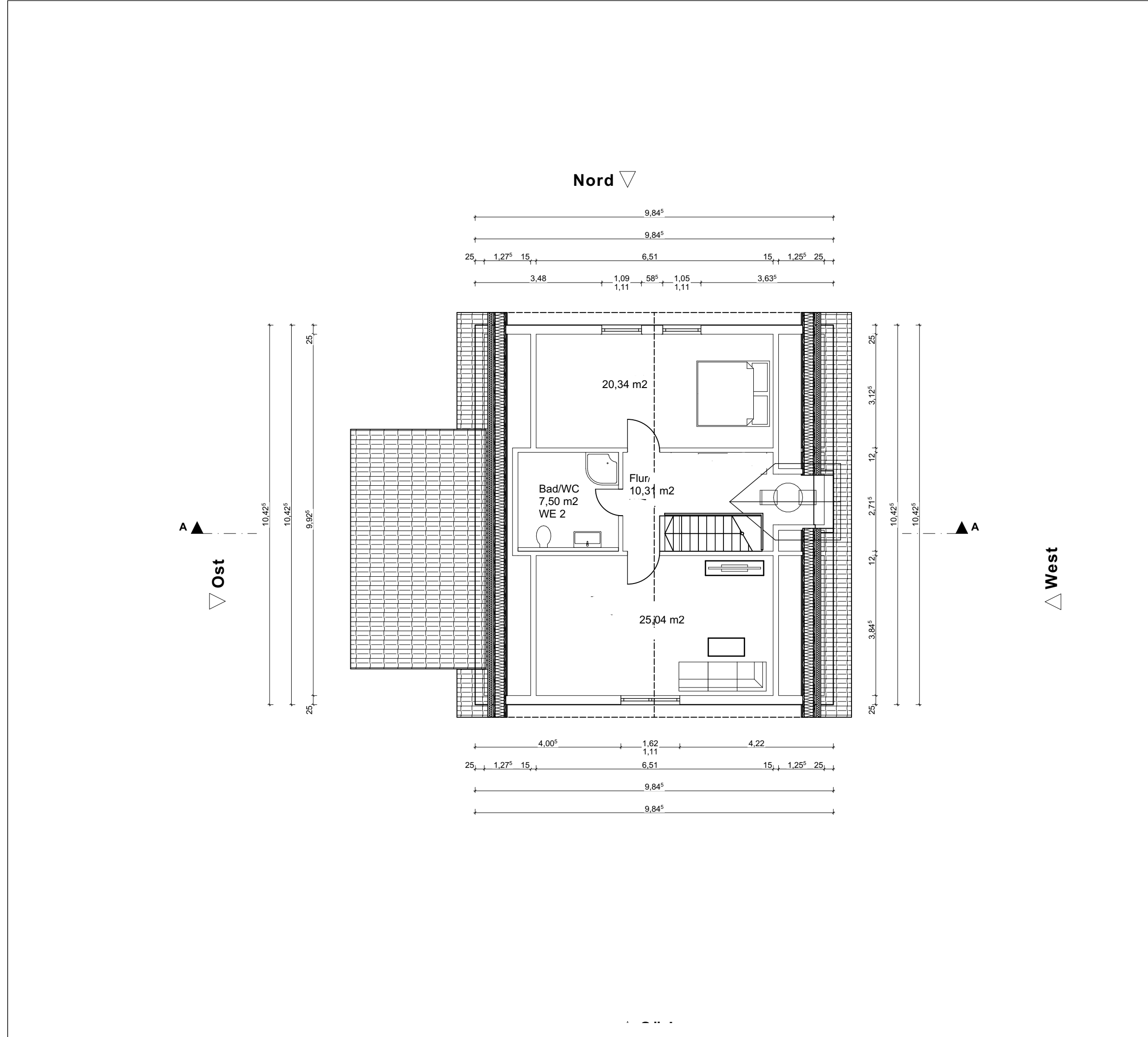

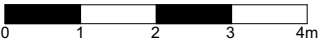

BAUVORHABEN: Nutzungsänderung eines Bestandsgebäudes von einer Wohneinheit auf drei Wohneinheiten In den Wellen 21 28757 Bremen	
AUFTRAGGEBER: Bremische Immobilien & Verwaltung J.Ernst UG Gerhard Rohlf's Straße 36a 287575 Bremen	
DARSTELLUNG Grundriss Obergeschoss	
MASZSTAB 	
DATUM 22.12.2023	
FORMAT A 3	
Maßstab 1:100	
ÄNDERUNG	DATUM
Entwurfsverfasser:  Projektierung & Planung Bartholomäusstr. 104 22083 Hamburg Tel: 040 63 74 20 75 Mobil: 0178 170 86 02 Mail: info@adjuva-planung.de	
Festsetzungen gem. Baustufenplan	
UNTERSCHRIFTEN	
BAUHERR/IN/EN	ENTWURFSVERFASSEN

BAUVORHABEN:

Nutzungsänderung eines Bestandsgebäudes von einer Wohneinheit auf drei Wohneinheiten

In den Wellen 21
28757 Bremen

AUFTRAGGEBER:

Bremische Immobilien & Verwaltung J.Ernst UG
Gerhard Rohlf's Straße 36a
287575 Bremen

DARSTELLUNG

Schnitt A-A

MASZTAB 

DATUM	22.12.2023
-------	------------

FORMAT	A 3
--------	-----

Maßstab	1:100
---------	-------

ÄNDERUNG	DATUM
----------	-------

Entwurfsverfasser:

Entwurfsverfasser:



Bartholomäusstr. 104
22083 Hamburg
Tel: 040 63 74 20 75
Mobil: 0178 170 86 02
Mail: info@adjuva-planung.de

Festsetzungen gem. Baustufenplan

UNTERSCHRIFTEN

BAUHERR/IN/EN

ENTWURFSVERFASSER

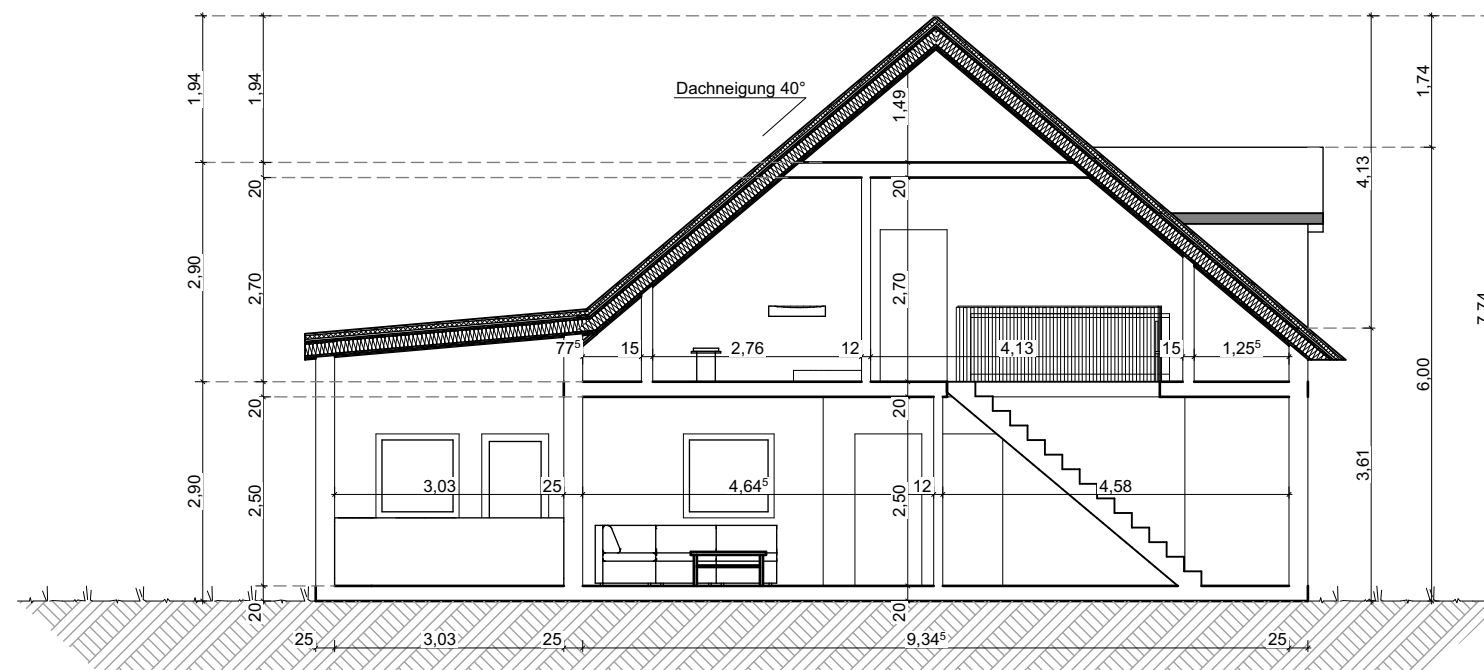

A

Schnitt A-A

1:100



Nord

Ansicht Nord (2)

1:100

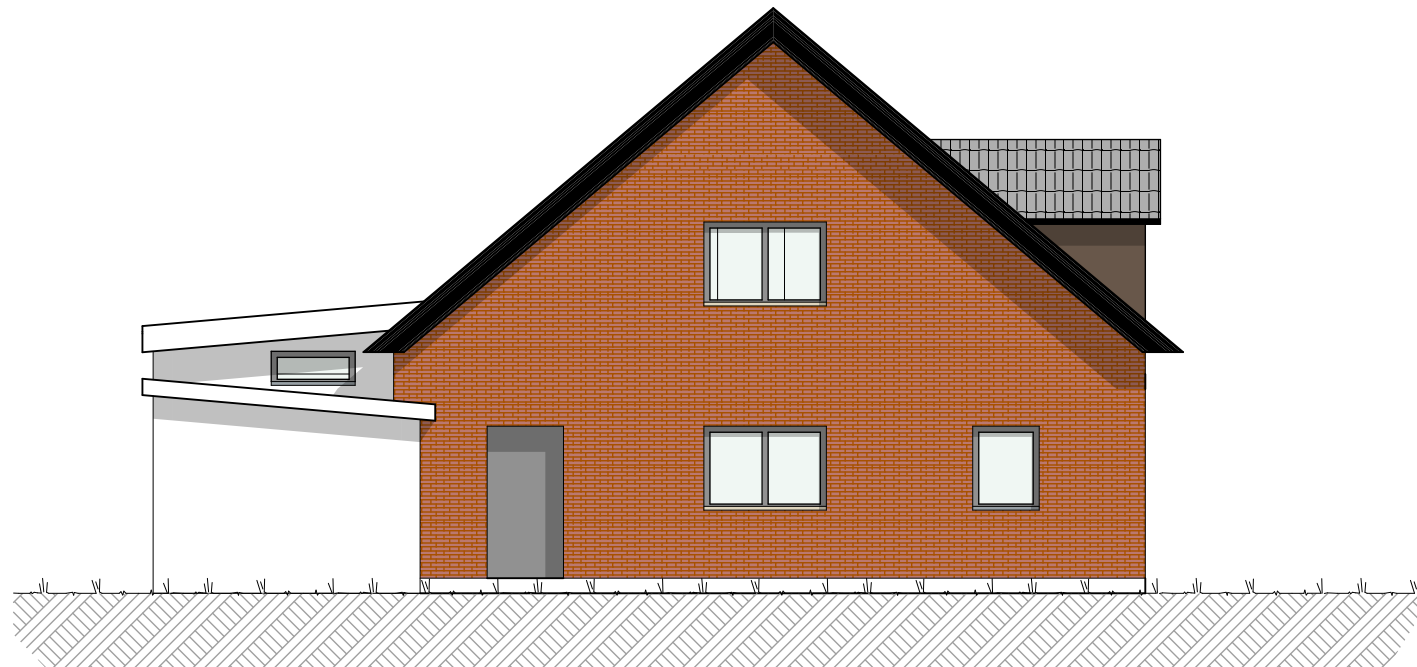

Süd

Ansicht Süd (2)

1:100

BAUVORHABEN:

Nutzungsänderung eines Bestandsgebäudes von einer Wohneinheit auf drei Wohneinheiten

In den Wellen 21
28757 Bremen

AUFTRAGGEBER:

Bremische Immobilien & Verwaltung J.Ernst UG
Gerhard Rohlf's Straße 36a
287575 Bremen

DARSTELLUNG

Ansichten Nord - Süd

MASZSTAB 0 1 2 3 4m

DATUM 22.12.2023

FORMAT A 3

Maßstab 1:100

ÄNDERUNG	DATUM

Entwurfsverfasser:



Bartholomäusstr. 104
22083 Hamburg
Tel: 040 63 74 20 75
Mobil: 0178 170 86 02
Mail: info@adjuva-planung.de

Festsetzungen gem. Baustufenplan

UNTERSCHRIFTEN

BAUHERR/IN/EN	ENTWURFSVERFASSER
---------------	-------------------

--	--

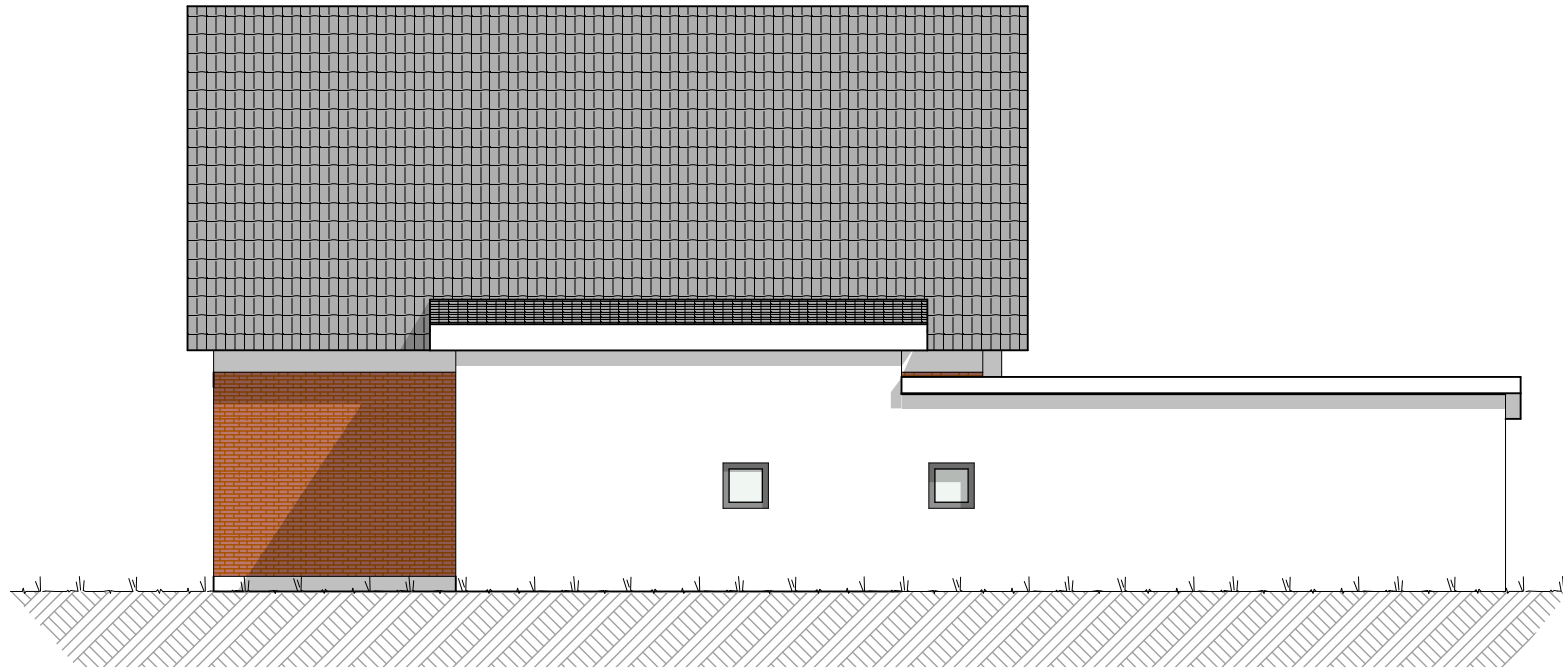

Ost

Ansicht Ost (3)

1:100

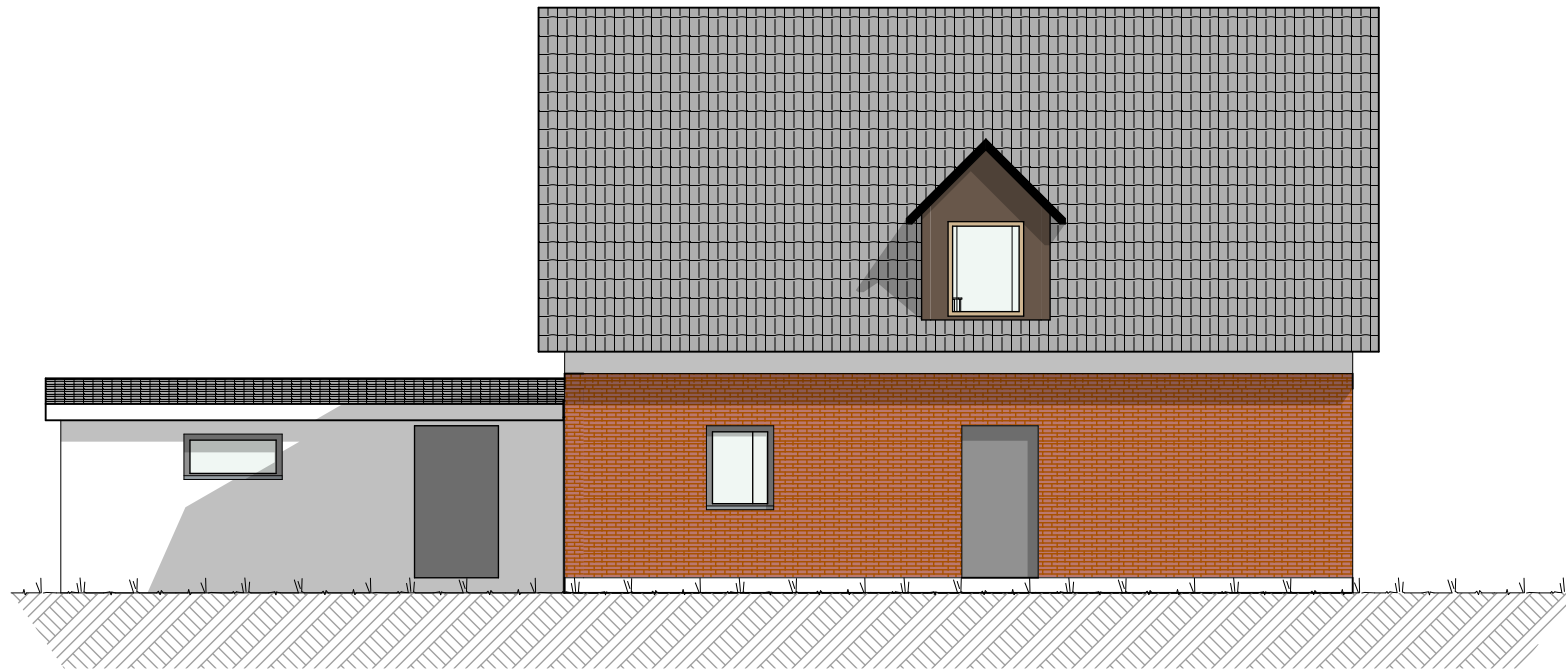

West

Ansicht West (3)

1:100