

VON NORDEN

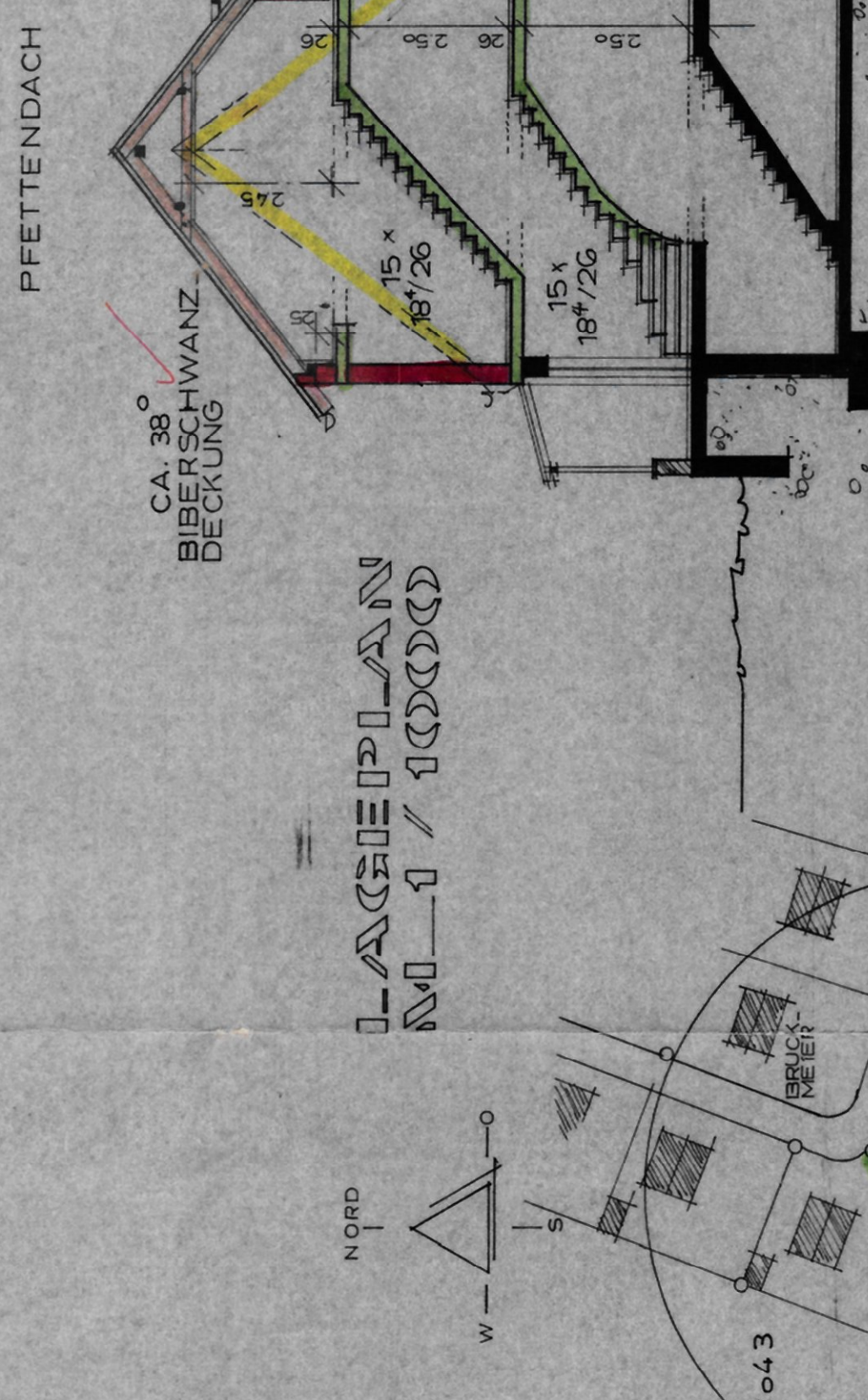

VON SÜDEN

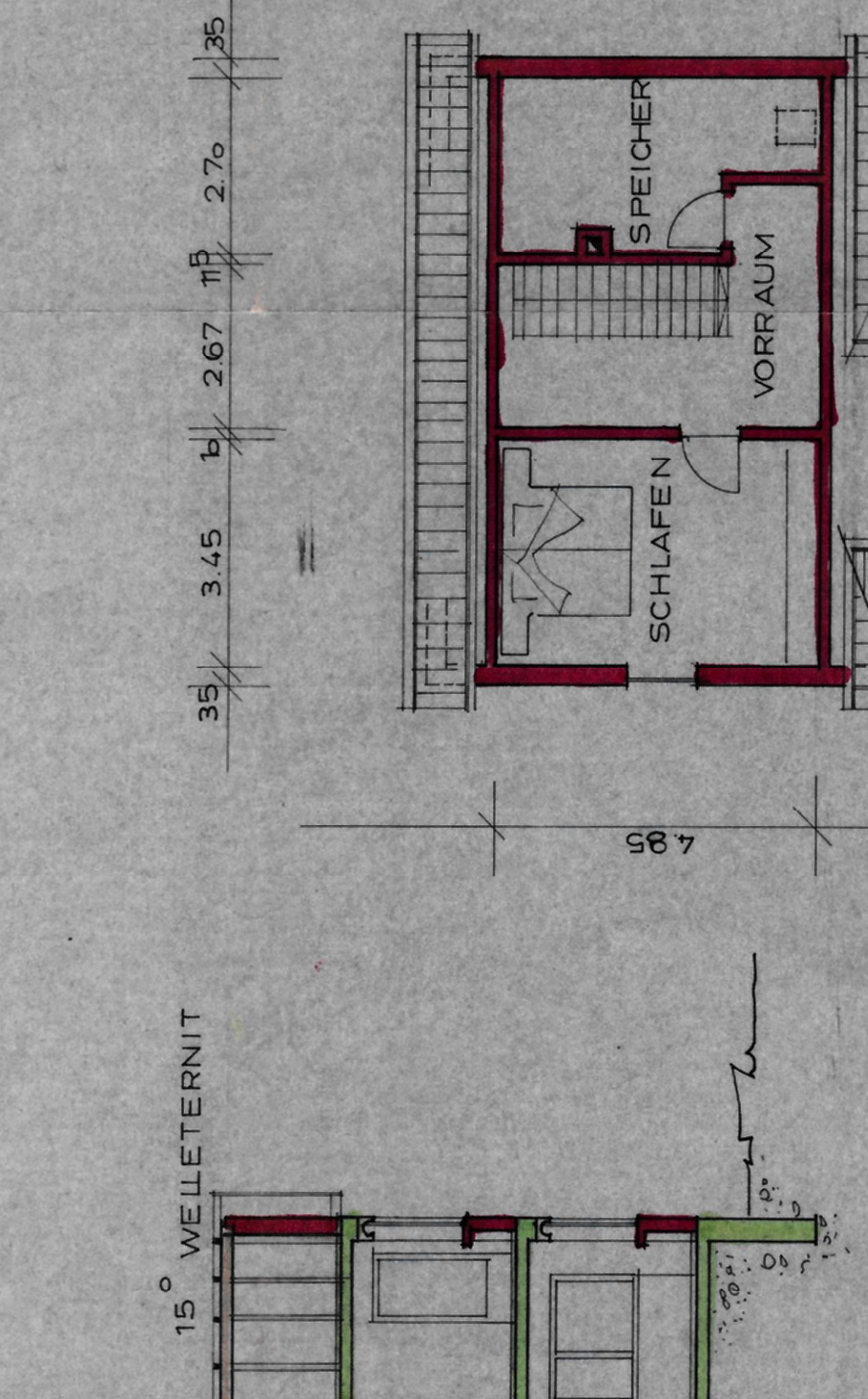

VON WESTEN

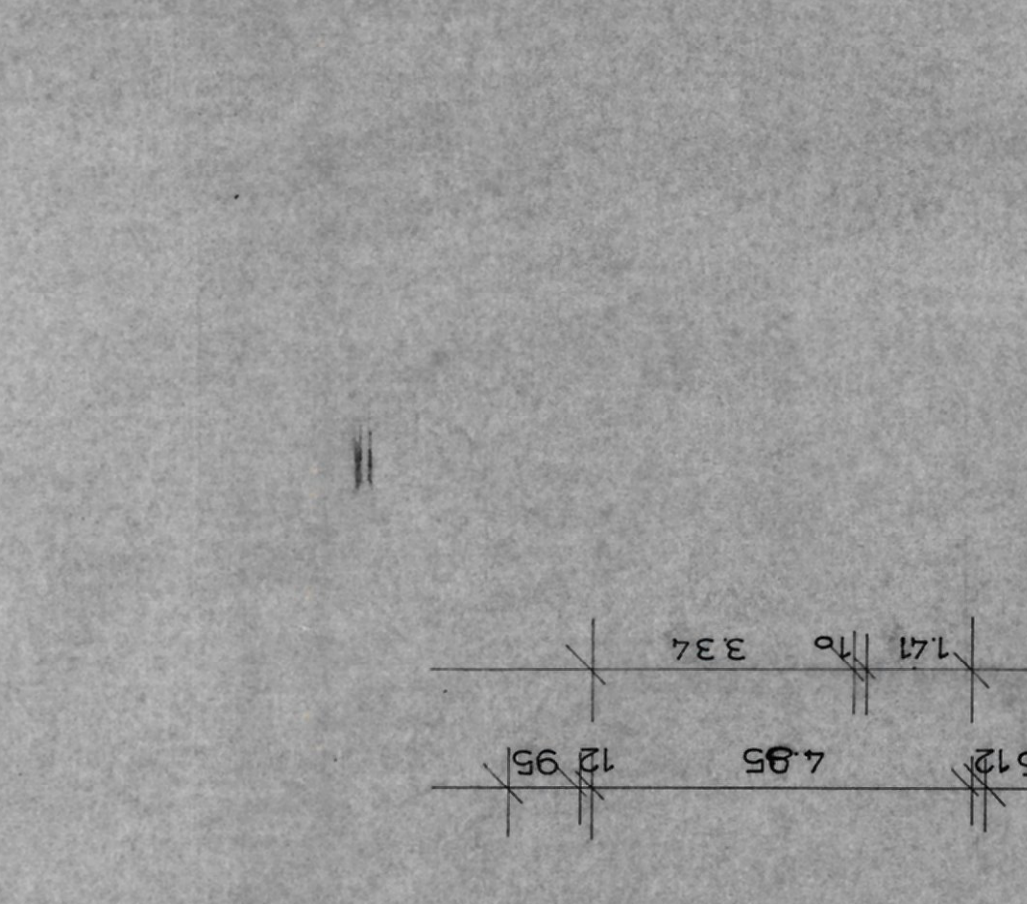

VON OSTEN

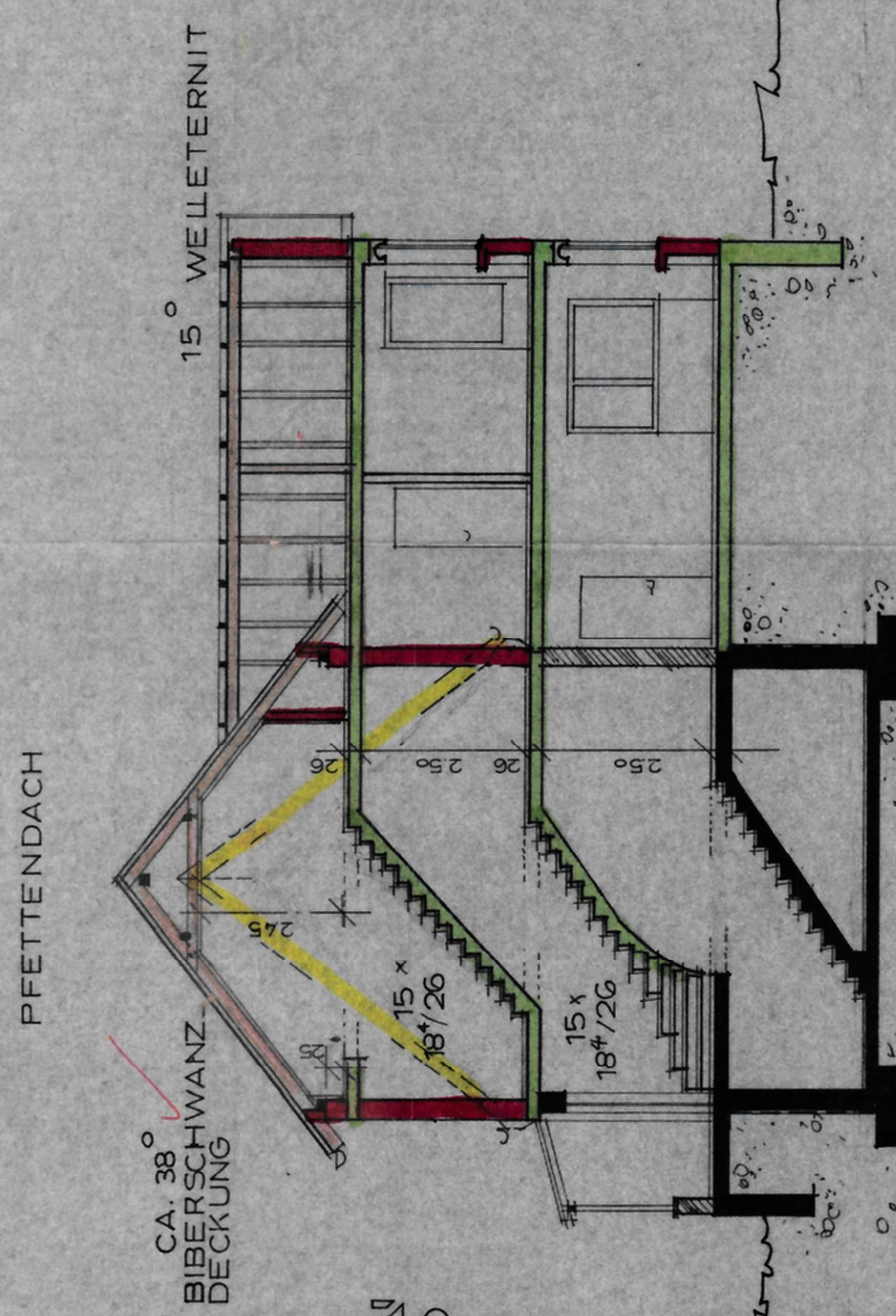

PFLETTENDACH

CA. 39° BIBERSCHWANZ-DECKUNG

15° WELLETERMIT

15 x 18 1/2

15 x 18 1/2

15 x 18 1/2

15 x 18 1/2

15 x 18 1/2

15 x 18 1/2

15 x 18 1/2

SCHEINWURF
NORD / SÜD

ACHTUNG - FUNDAMENTORDER
Einbau vorgeschrieben!
Vor Baubeginn den El.-Inst. oder die Stromversorgungsmaßnahmen befragen.

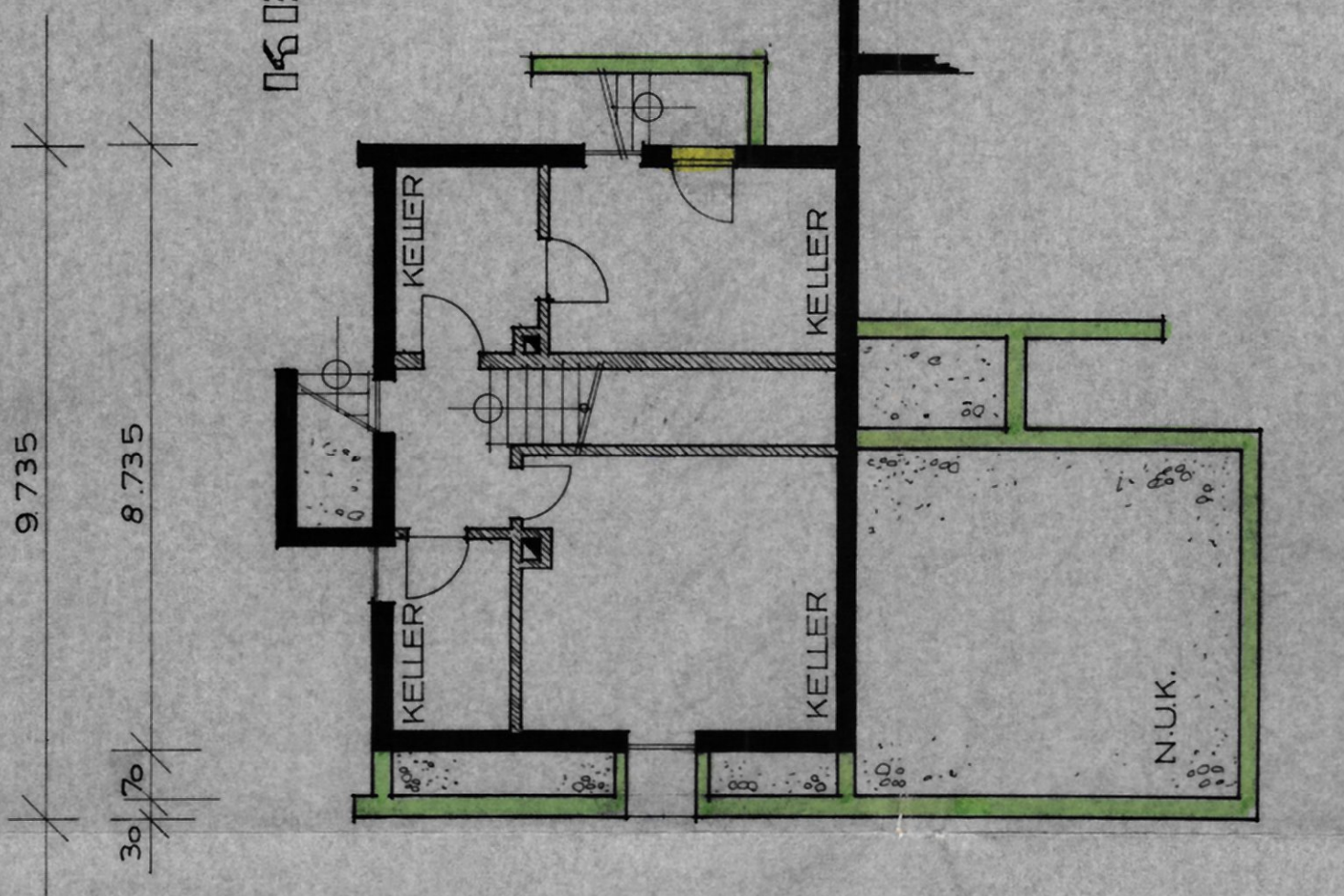

KELLER

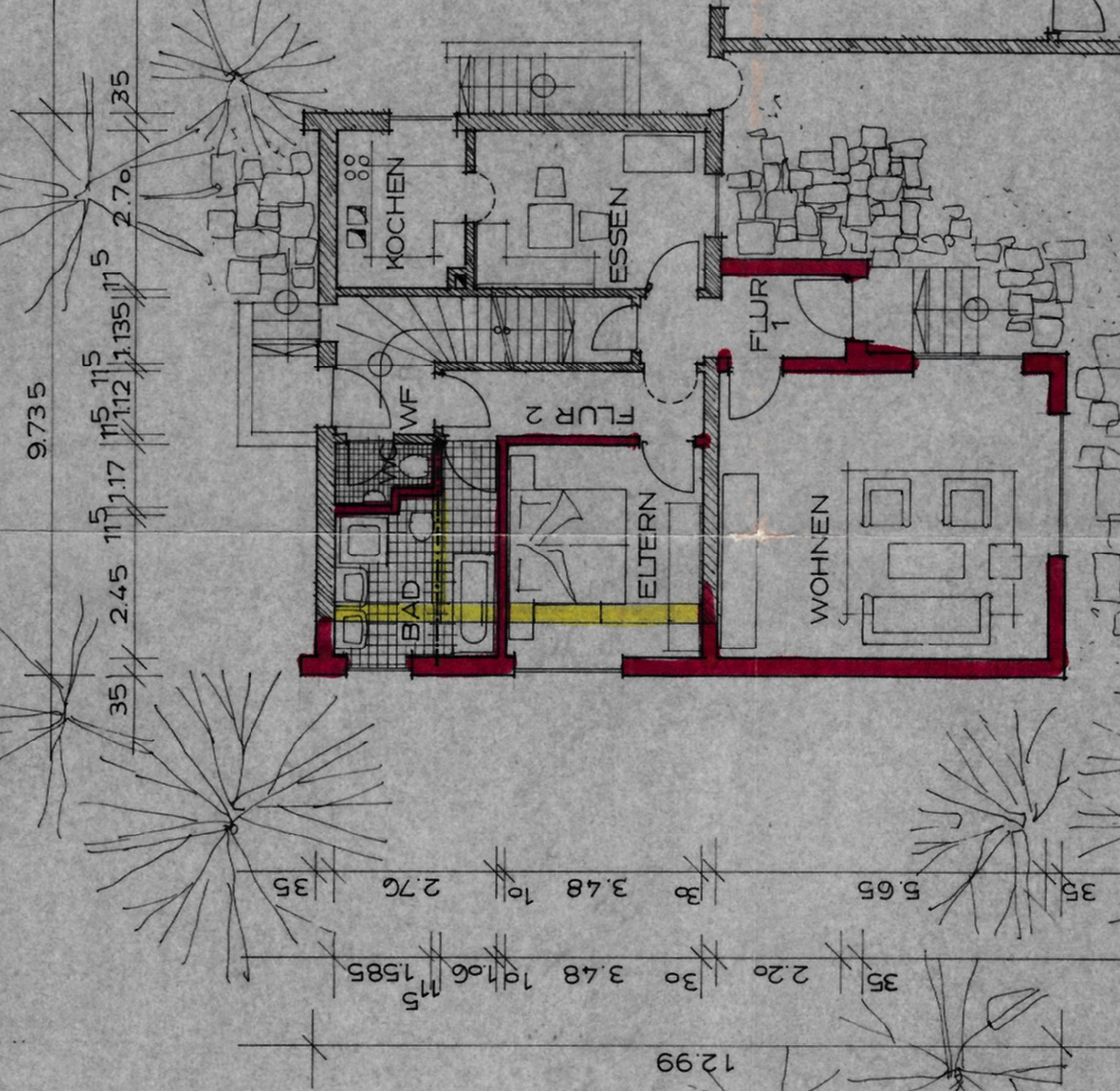

ANSICHTEN
NORD / SÜD

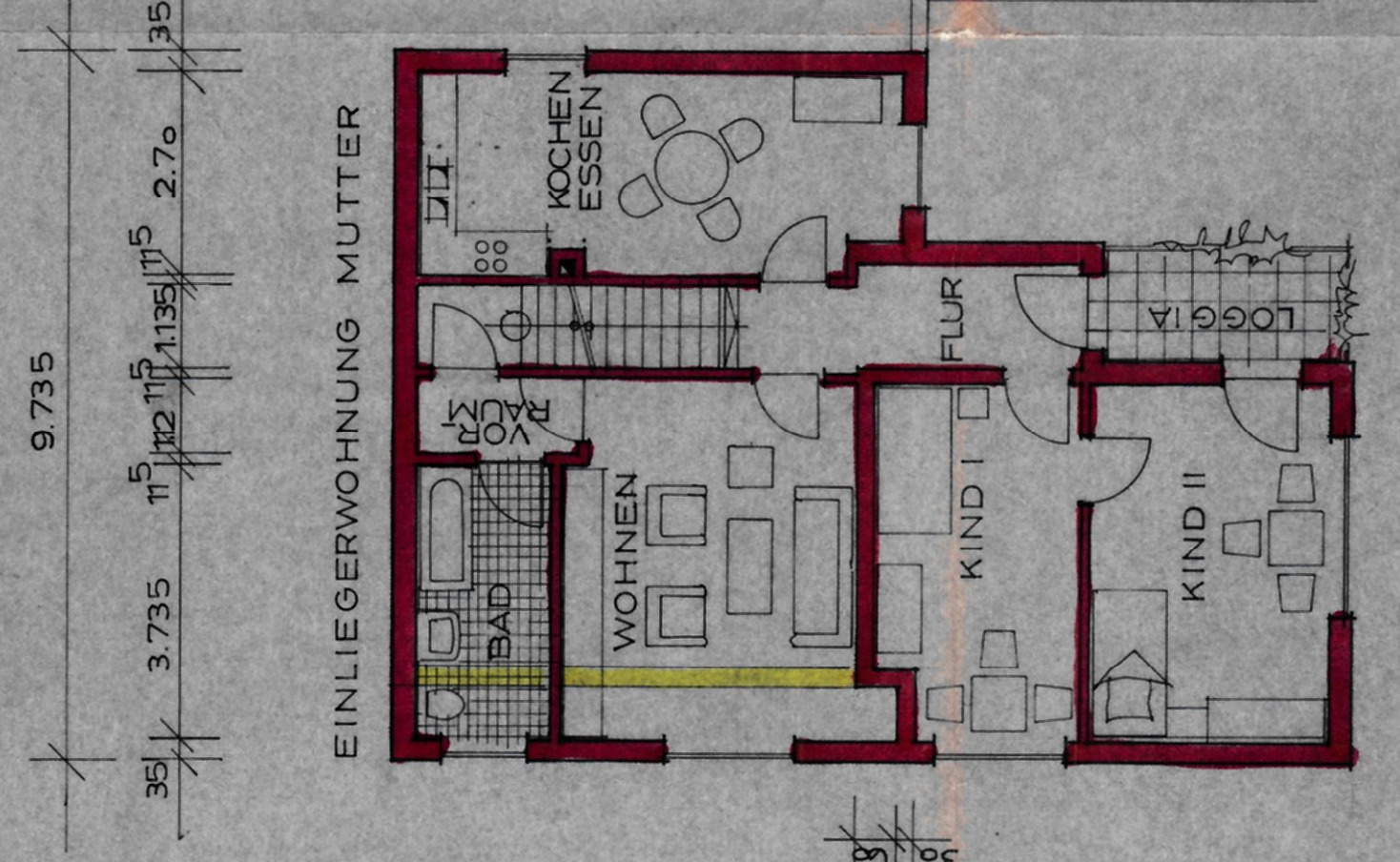

DERDIESESSECHSSES

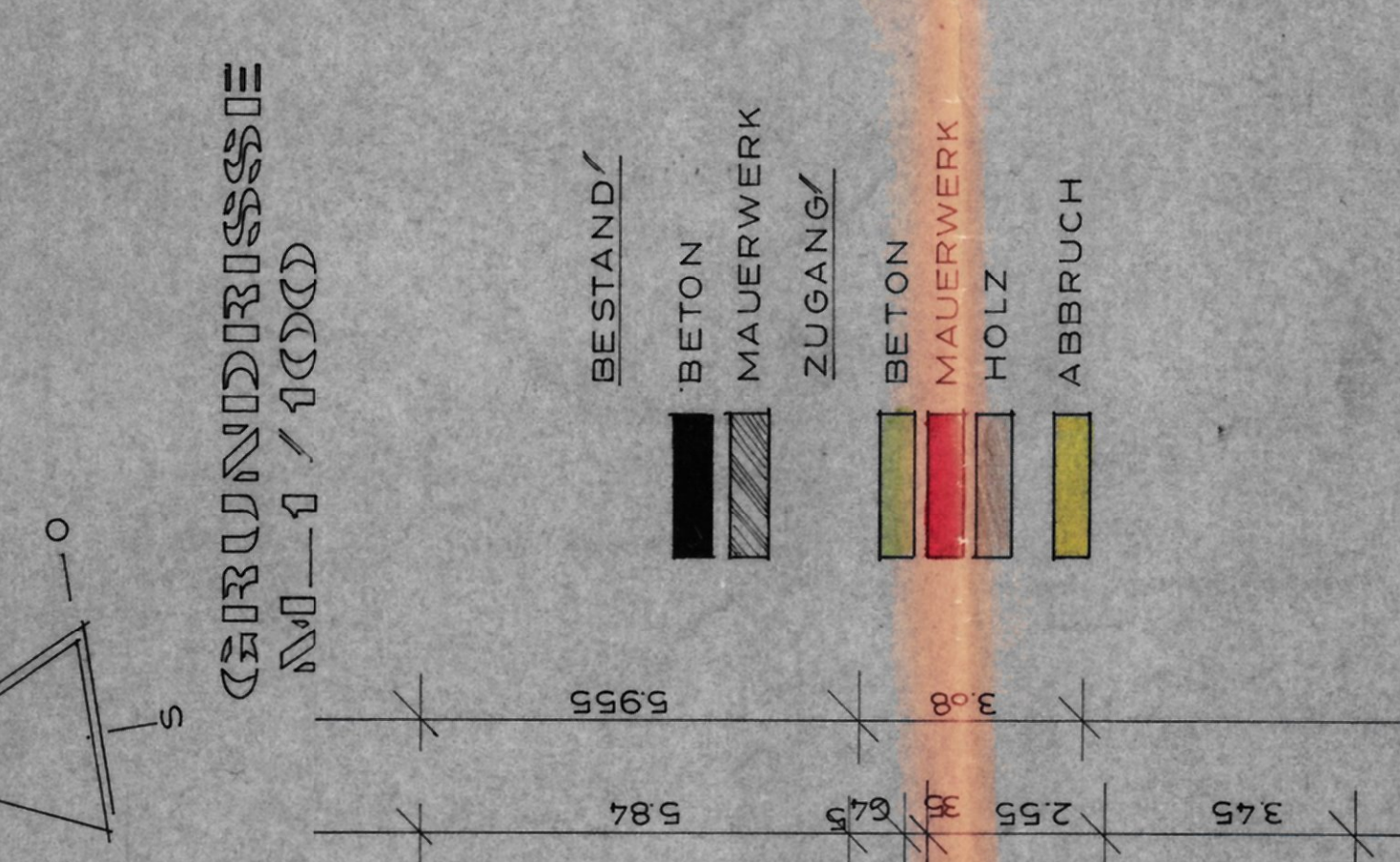

DERDIESESSECHSSES

- BESTAND
- BETON
 - MAUERWERK
 - ZUGANG
 - BETON
 - MAUERWERK
 - HOLZ
 - ABBRUCH

GRUNDRISSSE
NORD / SÜD

TRIEBWERK ZUM
GRUNDRISSSE
DEINERABEPLAN

NR. III / 3 - 374 / 72 Datum 4.7.1972
ERWEITERUNG UND AUFSTOCKUNG
DES BEST. WOHNGHAUSES IN
MOOSBURG, GLATZER WEG 6
FLUR-NR. 2043 / 136

Bauherr: und
Grundsückerigent
JESSENSKY
Glatzerweg 6
8052 MOOSBURG
Zemsky

die Anlieger
Johann Schmid
Ulrich Schmid
Planung, im nov. 76

KLAUS KIRCHNER
BAUINGENIEUR
BAUPLANUNG
8052 MOOSBURG
TEL. 08 94 78 9

Techn. Gepl. 1977
Freiburg den 2. Apr. 1977