

Antragsteller/Bauherr (Anschrift - Tel.-Nr.) <b>MERKLE OTTMAR</b> <b>PFARRER - JÄCKLE-STR. 11</b> <b>8908 ATTENHAUSEN</b>	
BV-Nr./AZ der Bauaufsichtsbehörde <b>0144/9</b>	
Bauaufsichtsbehörde <b>Landratsamt Günzburg</b>	Einfahrtstempel am <b>20. FEB. 1991</b>
Gemeinde - Markt - Stadt <b>ATTENHAUSEN</b>	Einfahrtstempel <b>»Stadtbauamt«</b> Krumm Eing. <b>14. FEB. 1991</b>
BV-Nr./AZ - Gemeinde - Markt - Stadt <b>20/91</b>	
Bauort <b>GEM. ATTENHAUSEN</b> <b>FLUR NR. 41</b>	
Bauvorhaben <b>NEUBAU EINER DOPPELGARAGE</b>	

# Plan-Mappe für Bauantrag

Ausfertigung für Bauherrn

1. Überd  
An (unl)  
 E  
Ant  
 E  
 A  
2. Antra  
Name  
Straß  
Antra  
 ja  
Vertre  
Straß  
3. Vorha  
Gema  
Vorbe  
Teilun  
ist  
be  
Förde  
4. Baug  
Gema  
Geme  
Verwa  
Diens  
Al  
Flur-N  
Grun  
Name  
Straß

# BAUANTRAG 0144/91

## NEUBAU EINER DOPPEL- GARAGE

Technisch geprüft  
Johannsburg, 22. MRZ 1991  
I. A. *Friese*  
Bautechniker (grad.)

BAUHERR:

MERKLE OTTMAR  
PFARRER-JÄCKLE-STR. 11  
8908 ATTENHAUSEN

BAUORT:

GEM. ATTENHAUSEN  
FLUR NR. 41

M 1:100

GRUNDRISS, SCHNITT

BAUHERR:

*Merkle Ottomar*

NACHBARN:

*Stobel Gertrud*

*Wilm Kurt*

*Gansler Wilfried*

*Gansler Theresia*

ENTWURFSVERFASSER:

**JOHANNI**

Johanni Bau & Co Bauunternehmung KG  
Bauunternehmung  
Rohr  
Legalmentagewerk  
89041 Nelsenhäuser

KRUMBACH, DEN 12.11.90



# LANDRATSAMT GÜNZBURG

Begleitschreiben

Bauantragsnummer  
0144/91

Eingangsdatum  
20.02.1991

Günzburg,  
28.03.1991

Landratsamt Günzburg · An der Kapuzinermauer 1 · 8870 Günzburg

Bauherr  
Herrn  
Merkle Ottmar  
Attenhausen  
Pfarrer-Jäckle-Straße 11  
  
8908 Krumbach

Baugenehmigung

Bauvorhaben	Neubau einer Doppelgarage		
Baugrundstück In	Attenhausen, Pfarrer-Jäckle-Straße 11, 8908 Krumbach		
Gemarkung	Attenhausen	Flurstück(e)	41
Baugenehmigung vom	28.03.1991		

- Anlagen:
- 1 Baugenehmigung
  - 1 Ausfertigung der genehmigten Baupläne
  - 1 Kostenrechnung
  - 1 Merkblatt
  - 1 Baubeginnsanzeige
  - 1 Bauvollendungsanzeige
  - 1 Antrag für den steuerbegünstigten Wohnungsbau (nur bei neuem Wohnraum)
  - 1 Bescheinigung über den Wärmeschutz (nur bei Vorhaben nach § 12 Abs. 2 BauVerfV)

Sehr geehrter Bauherr!

Mit dieser Post erhalten Sie Ihre Baugenehmigung.

Wenn Sie bei der Ausführung Ihres Vorhabens Ärger oder Nachteile vermeiden wollen, sollten Sie sich rechtzeitig vor Baubeginn darum kümmern, auf was Sie alles zu achten haben. In Ihrem Interesse liegt es, das beiliegende Merkblatt in aller Ruhe zu lesen.

Besonders darauf hinzuweisen ist, daß Sie in jedem Fall den Baubeginn uns anzuzeigen haben und fast immer zur Vorbereitung und Ausführung Ihres Vorhabens geeignete Entwurfsverfasser und Unternehmer bestellen müssen. Verwenden Sie bitte für die gesetzlich vorgeschriebenen Anträge und Anzeigen die beigefügten Vordrucke, die wir bereits für Sie teilweise ausgefüllt haben, so daß Sie nur noch einige Ergänzungen vorzunehmen brauchen.

Wir würden es außerordentlich bedauern, wenn wir zu förmlichen, kostenpflichtigen Maßnahmen greifen müßten, und wünschen Ihnen ein gutes Gelingen Ihres Bauvorhabens.

Mit freundlichen Grüßen

L.A.  
*Polleichtner*  
Polleichtner

Dienstgebäude:  
An der Kapuzinermauer 1  
8870 Günzburg

Sprechtag: Montag bis Donnerstag  
von 8.00 - 12.00 Uhr  
Donnerstag von 14.00 - 18.00 Uhr  
Freitag von 8.00 - 13.00 Uhr

Telefon:  
Vermittlung (08221) 95-0  
Teletex-Nummer 8221 822  
Telefax-Nummer (08221) 95-240

Kreiskassenverbindungen:  
Kreis- und Stadtparkassen  
Günzburg (BLZ 72051840) Kto.-Nr. 34  
Krumbach (BLZ 72052370) Kto.-Nr. 1908  
Postgiroamt München (BLZ 700 10080) Kto.-Nr. 3104-808



# LANDRATSAMT GÜNZBURG

Bauherr

Bauantragsnummer

0144/91

Eingangsdatum

20.02.1991

Günzburg,

28.03.1991

Landratsamt Günzburg · An der Kapuzinermauer 1 · 8870 Günzburg

Bauherr

Herrn  
Merkle Ottmar  
Attenhausen  
Pfarrer-Jäckle-Straße 11  
8908 Krumbach

## Baugenehmigung

Bauvorhaben

Neubau einer Doppelgarage

Baugrundstück in

Attenhausen, Pfarrer-Jäckle-Straße 11, 8908 Krumbach

Gemarkung

Attenhausen

Flurstück(e)

41

Das Landratsamt Günzburg erläßt folgenden

### Bescheid:

I. Hiermit wird die

#### bauaufsichtliche Genehmigung

für das oben näher bezeichnete Vorhaben erteilt.

Bestandteile dieser Baugenehmigung sind:

1. die technisch geprüften Bauvorlagen und
2. die auf einem besonderen Blatt (Anhang) angeführten Bedingungen, Auflagen und Hinweise.

II. Der Antragsteller (Bauherr) hat die Kosten des Verfahrens zu tragen.

III. Für diesen Bescheid wird eine Gebühr von 120, -- DM festgesetzt.

#### Gründe und Rechtsbehelfsbelehrung

Sie befinden sich auf der Rückseite dieser Genehmigung.

I.A.

Polleleichtner  
Polleleichtner



Dienstgebäude:  
An der Kapuzinermauer 1  
8870 Günzburg

Sprechtag: Montag, Mittwoch und  
Donnerstag von 8.00 - 12.00 Uhr  
Dienstag von 8.00 - 12.00 Uhr  
und 14.00 - 17.00 Uhr  
Freitag von 8.00 - 13.00 Uhr

Telefon:  
Vermittlung (08221) 95-0  
Teletex-Nr. 8221 822  
Telefax-Nr. 95-240

Kreiskassenverbindungen:  
Kreis- und Stadtparkassen  
Günzburg (BLZ 72051840) Kto.-Nr. 34  
Krumbach (BLZ 72052370) Kto.-Nr. 1909  
Postgironummer München (BLZ 70010060) Kto.-Nr. 3104-806

Dienststelle: Kreisverkehrstraße 8/10

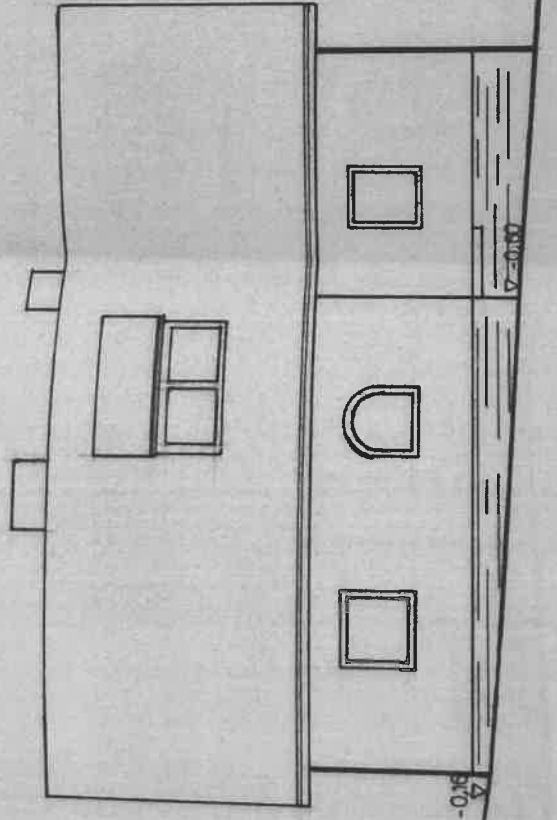

DK STRASSE +0.22

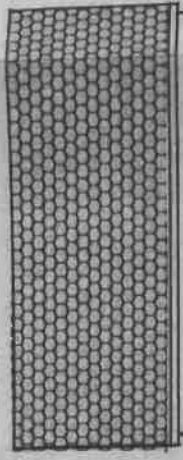

**SÜDIEN**

GEBÄUDE DES NACHBARS

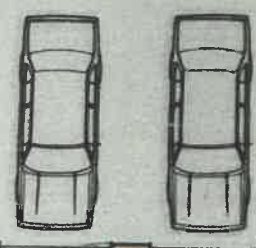
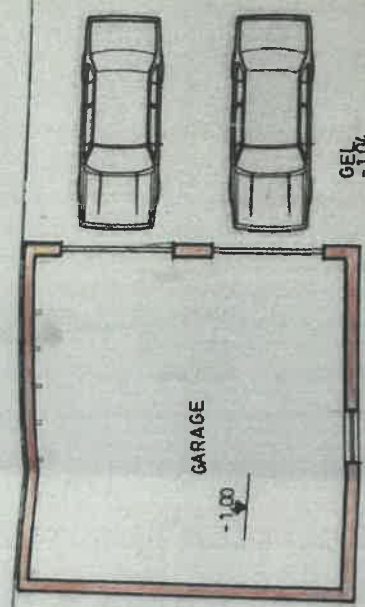
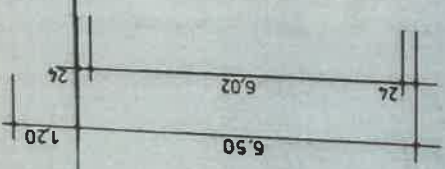

GRENZE

EINFAHRT

0.22

3.0  
-0.16

3.20

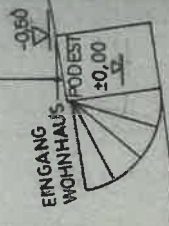

BESTEHENDES WOHNHAUS

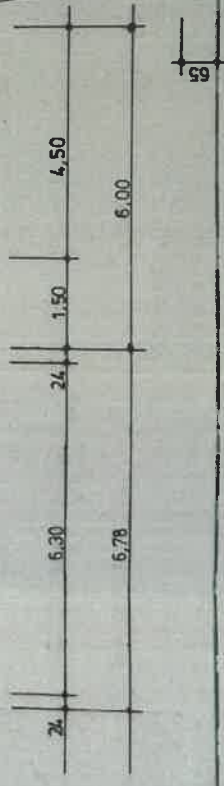
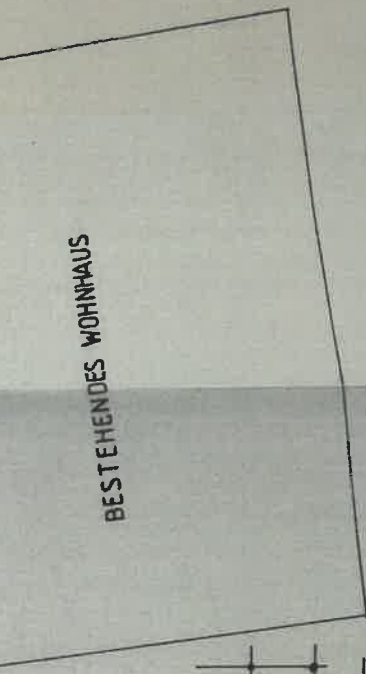

0.9

GRENZE

11.75

PFARRER-JACKLE-STR.  
GEHWEG

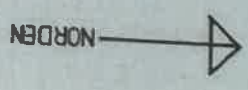

**G**RU**N**DR**I**SS

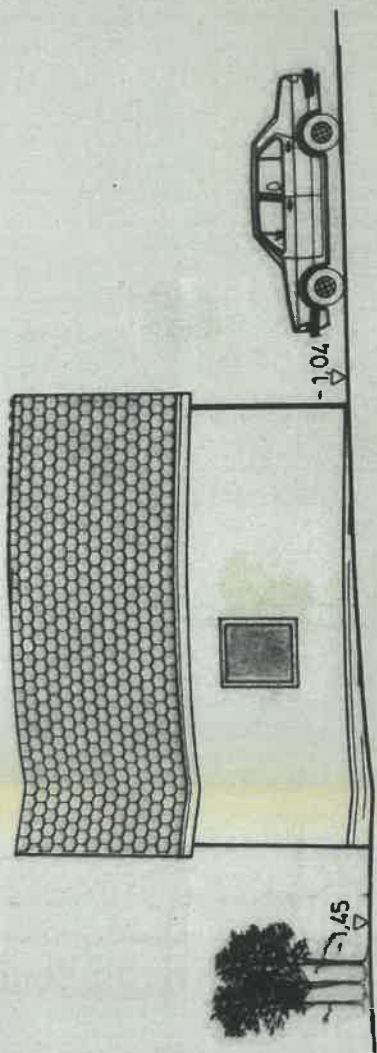

**NORDIEN**

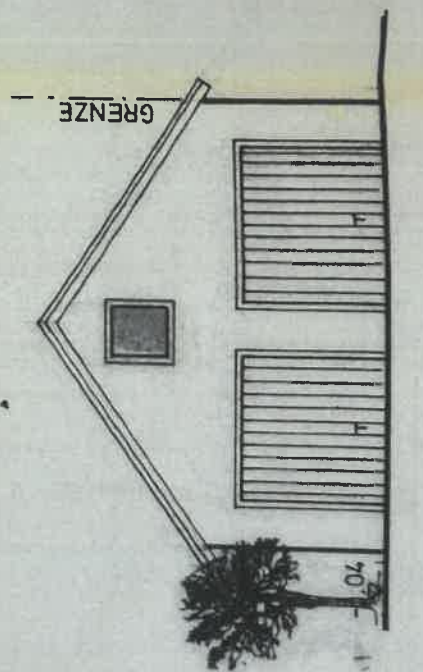

**WESTEN**

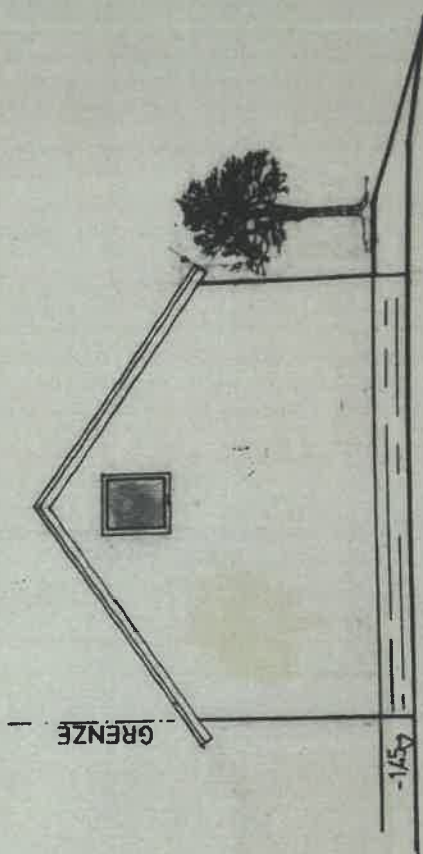

**NELSO**

DACHNEIGUNG 34°  
FLACHDACHPFANNEN  
LATTUNG  
SPARREN 10/16

