

Geprüft
 gemäß Art. 80 BayBO
 Sulzbach-Rosenberg, **- 4. Okt. 1995**
 Stadtbauamt Sulzbach-Rosenberg
Pirner B.
 Pirner B.

Genehmigt mit Bescheid
 vom **- 4. OKT. 1995** Nr. BV **165195**
 unter den dort angeführten Auflagen

Sulzbach-Rosenberg, den **04. Okt. 1995**
 Stadt Sulzbach-Rosenberg
 i.A. *Pirner B.*

ARCHITEKTURBÜRO
MÜLLER
 ARMIN MÜLLER
 ARCHITECT DIPL.-
 AM WALD SAUM 8
 92 224 AMBERG
 FGN (09621) 47 20
 FAX (09621) 26 53

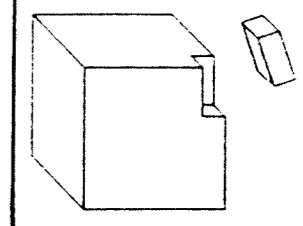

BAUVORHABEN:
 UMBAU / ANBAU EINES BESTEHENDEN WOHN-
 HOFGARTENSTR. 23 FL.NR. 1236/7
 92237 SULZBACH - ROSENBERG
 BAUHERR:

PROJEKTSTADIUM:
 EINGABEPLANUNG

PLANBEZEICHNUNG:
 ANSICHTEN: NORD - WEST
 NORD - OST
 SÜD - OST
 SÜD - WEST

MASSTAB:
 1 : 100 - m, cm

DATUM:
 07.09.1995

PLANBEARBEITER:
 A. MÜLLER
 J. DIETRICH
 W. ZEEH

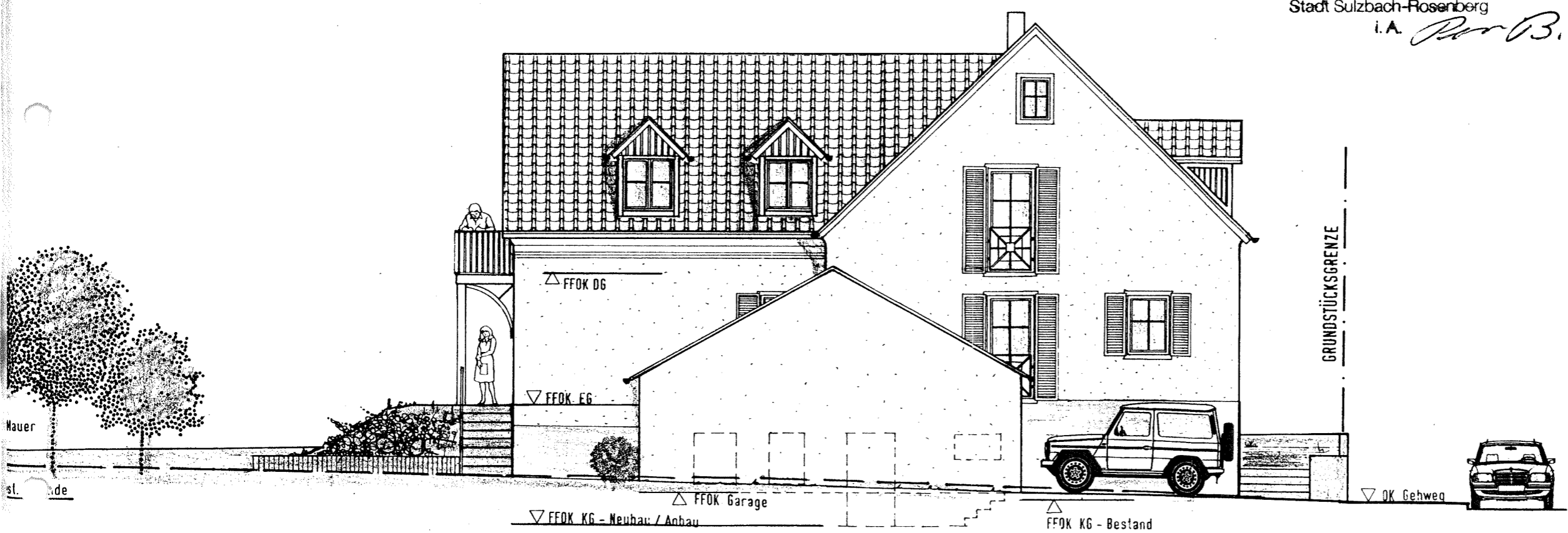

NORD - OST

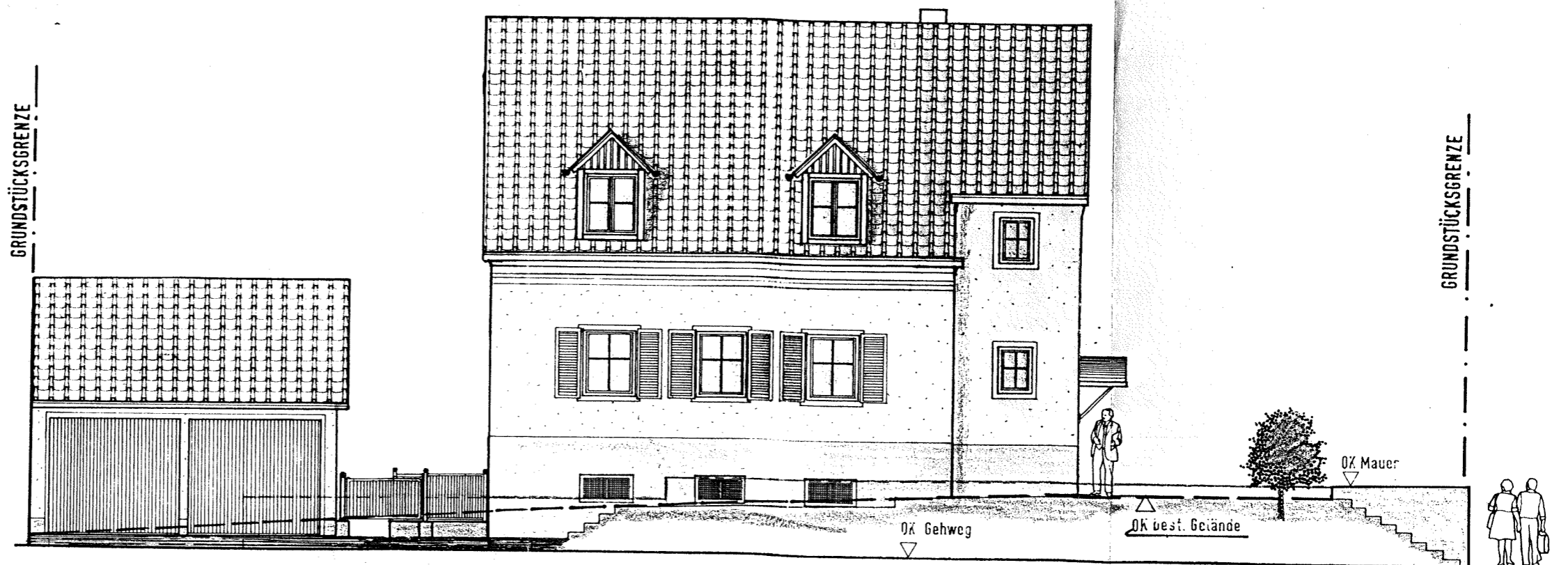

NORD - WEST

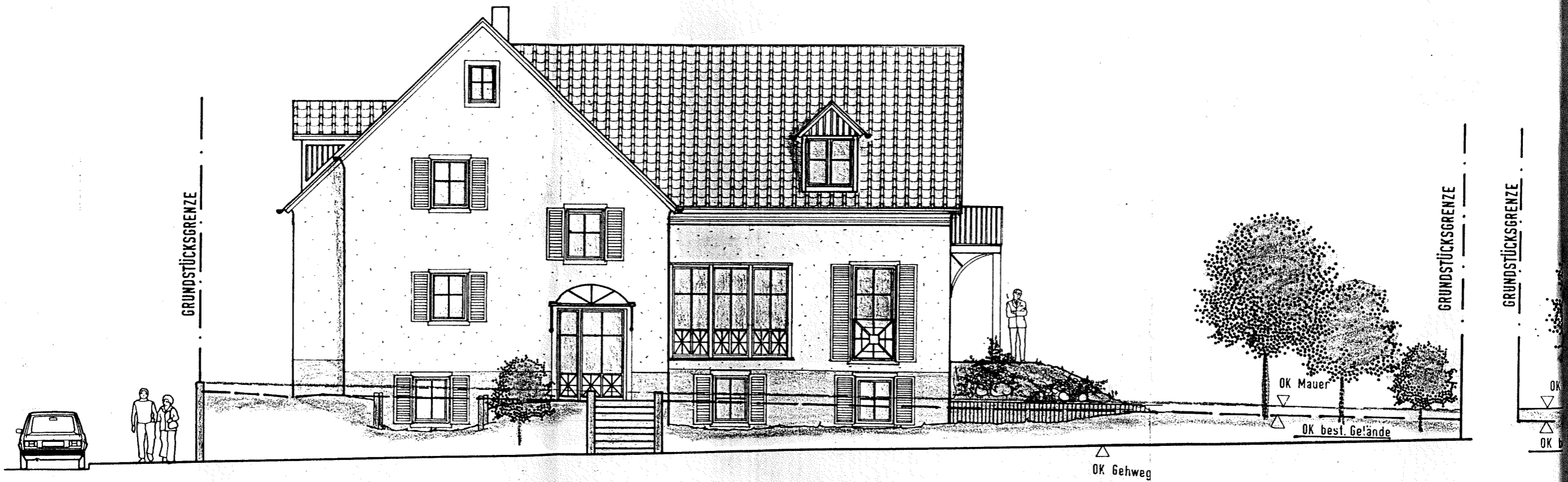

SÜD - WEST

GRUNDSTÜCKSGRENZE

GRUNDSTÜCKSGRENZE



SÜD - OST

Dachaufbau

- Betondachziegel - Flachdachpfanne Braas graphit oder dunkelbraun
- Lattung 3/5 cm
- Konterlattung 3/5 cm
- Dachschalung mit Bitumenpappe oder Stamisol DW F4250, atmende Unterdachbahn 19 mm
- Sparren lt. Statik
- Wärmedämmung zwischen den Sparren Rockwool Dämmkeile WLZ 0,35, 14 cm
- Dampfbremse PE-Folie 0,2, Stöße verklebt
- Lattung mind. 24/48 mm
- Wärmedämmung zwischen den Latten 25/20 mm
- GK-F Platte 15 mm

Dachneigung = 44°

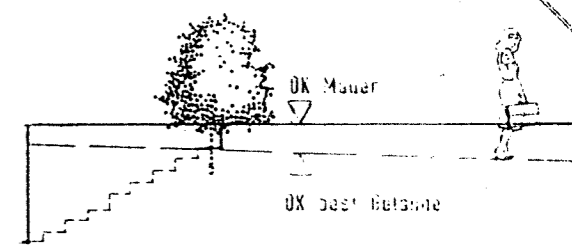
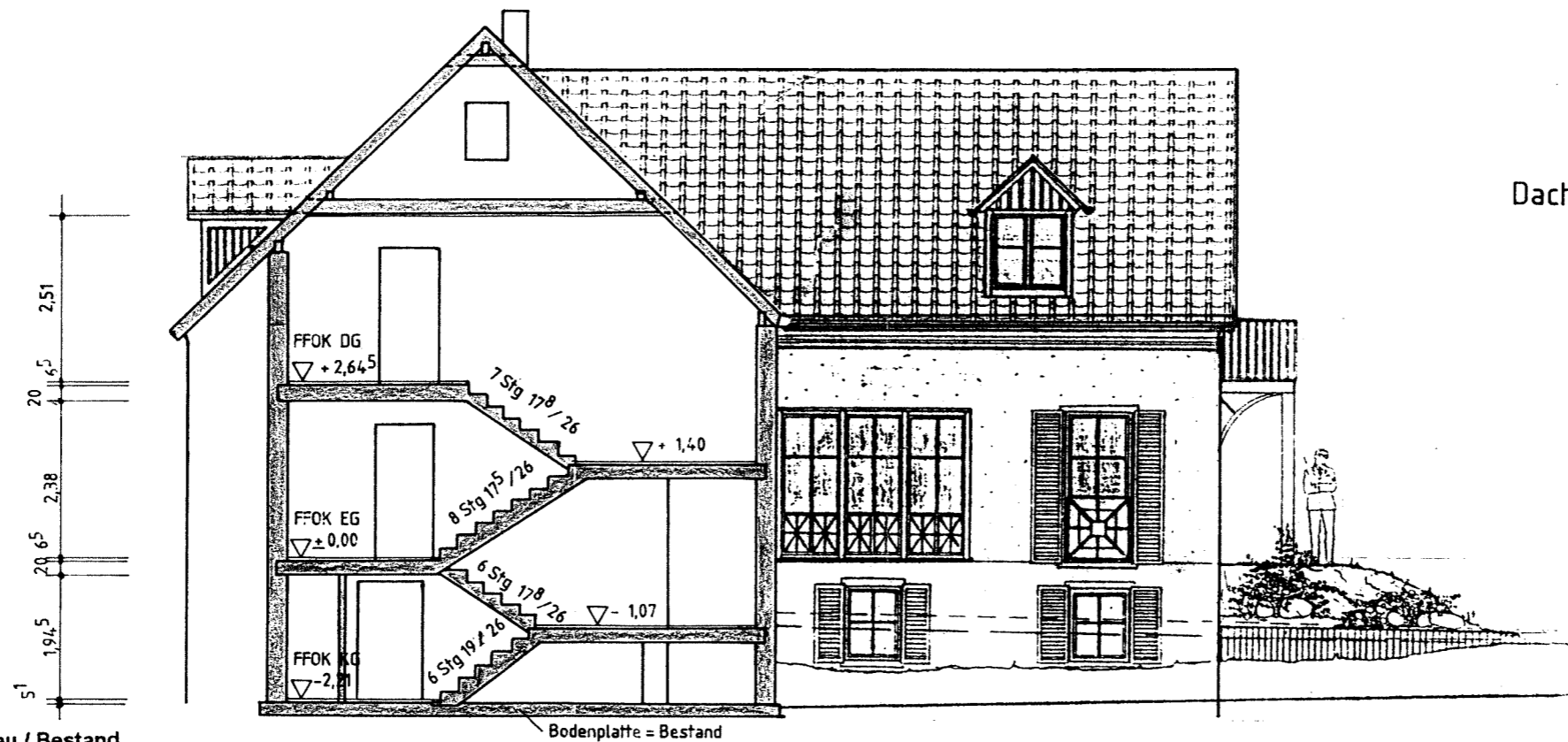

Fußbodenaufbau Altbau / Bestand

KG

- | | |
|--|----------|
| • Viscacid EP Bauharz color kieselgrau | 1,00 mm |
| • Viscacid Epoxi - Grundierung | 40,00 mm |
| • Estrich | 10,00 mm |
| • Bitumenschweißbahn V60 S4 AL | |
| | <hr/> |
| | 51,00 mm |

EG / DG

- | | |
|---|---------------|
| • Linojeum oder Teppich | 5,00 mm |
| • Gußasphalt max. | 30,00 mm |
| • Wika Rippenpappe A | 2,50 mm |
| • Universal Estrichdämmplatten SPT/G nicht brennbar | 22 / 20,00 mm |
| • Wikazell Super profiliert | 8,00 mm |
| | <hr/> |
| | 65,50 mm |

SCHNITT A - A

BESTAND

ARCHITEKTURBÜRO
MÜLLER

ARMIN MÜLLER
ARCHITEKT DIPL.-ING. (FH)
AM WALDZAUN 8
92 224 AMBERG
FON (09621) 47 200
FAX (09621) 26 63

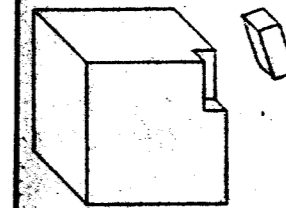

Geprüft
gemäß Art. 80 BayBO
Sulzbach-Rosenberg, - 4. Okt. 1995
Stadtbauplatz Sulzbach-Rosenberg
Pirner B.
Pirner B.

Genehmigt mit Bescheid
vom - 4. OKT. 1995, Nr. BV 165/95
unter den dort angeführten Auflagen

Sulzbach-Rosenberg, den - 4. OKT. 1995
Stadt Sulzbach-Rosenberg
i.A. *Pirner B.*

Fußbodenaufbau Neubau

KG

- Linoleum mit Korkunterlage 5,00 mm
 - Z-Estrich mit Polypropylen-Faser, bewehrt 45,00 mm
 - Styrodur 3000 S WLZ 0,30 50,00 mm
 - Bitumenschweißbahn V60S5 AL 10,00 mm
-
- 110,00 mm

EG / DG

- Linoleum oder Teppich 5,00 mm
 - Z-Estrich mit Polypropylen-Faser, bewehrt 45,00 mm
 - Abdeckpapier
 - PST Trittschalldämmplatte 22 / 20,00 mm
 - Estrichdämmplatte Mineralwolle 0,35 20 / 15,00 mm
 - PE-Folie
-
- 85,00 mm

UNTERSCHRIFTEN:

ARCHITEKT: *[Signature]*

BAUHERR:

NACHBARN:

FL.-NR.: *933.....

FL.-NR.: 1236/6.....

FL.-NR.: 1236/8.....

FL.-NR.: 1236/13.....

FL.-NR.: 1236/14.....

* = BAHNLINIE NÜRNBERG - IRRENLOHE
BUNDESREPUBLIK DEUTSCHLAND
(BUNDESEISENBAHNVERBUND)

BAUVORHABEN:

UMBAU / ANBAU EINES BESTEHENDEN WOHNHAUSES
HOFGARTENSTR. 23 FL.NR. 1236/7
92237 SULZBACH - ROSENBERG

BAUHERR:

PROJEKTSTADIUM:
EINGABEPLANUNG

PLANBEZEICHNUNG:
SCHNITT A-A
SCHNITT B-B

MASSTAB:

1 : 100 - m, cm

DATUM:

07.09.1995

PLANBEARBEITER:

A. MÜLLER
J. DIETRICH
W. ZEEH

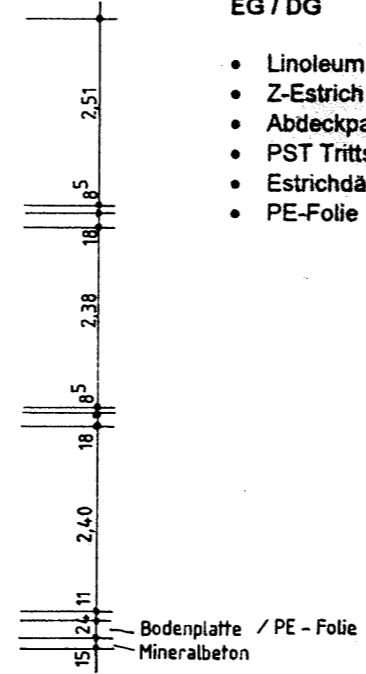
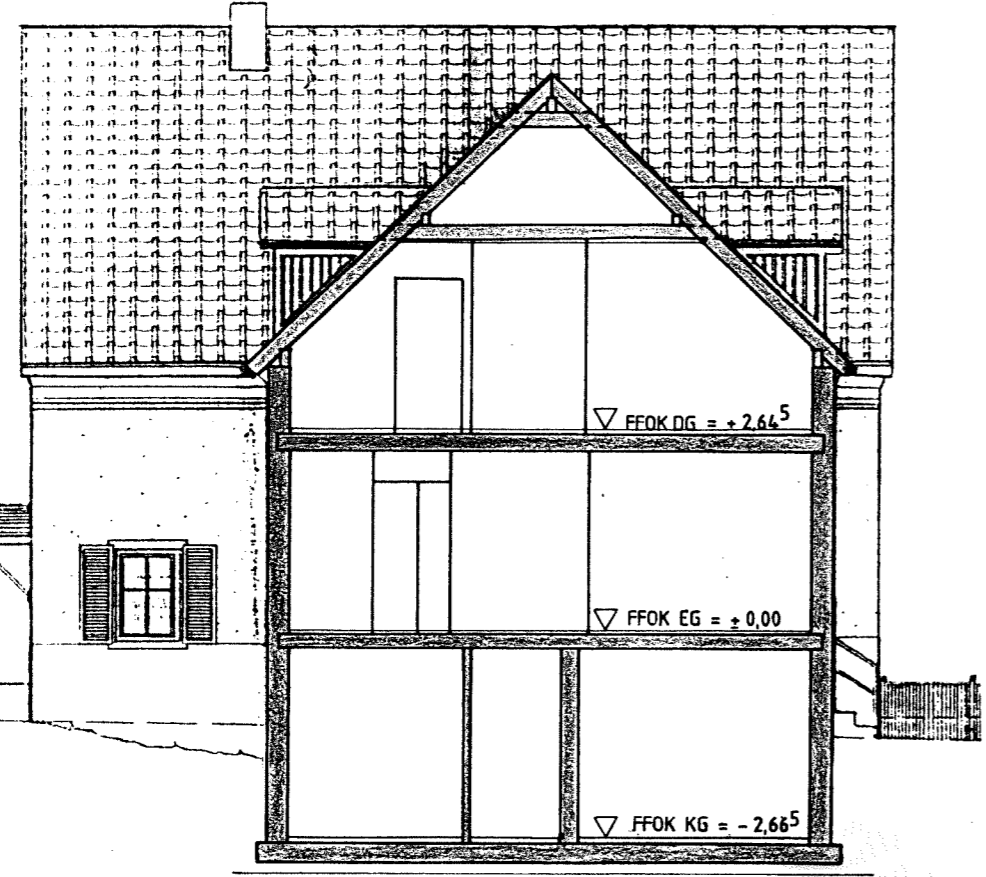

SCHNITT B - B

ANBAU

19 mm

1m

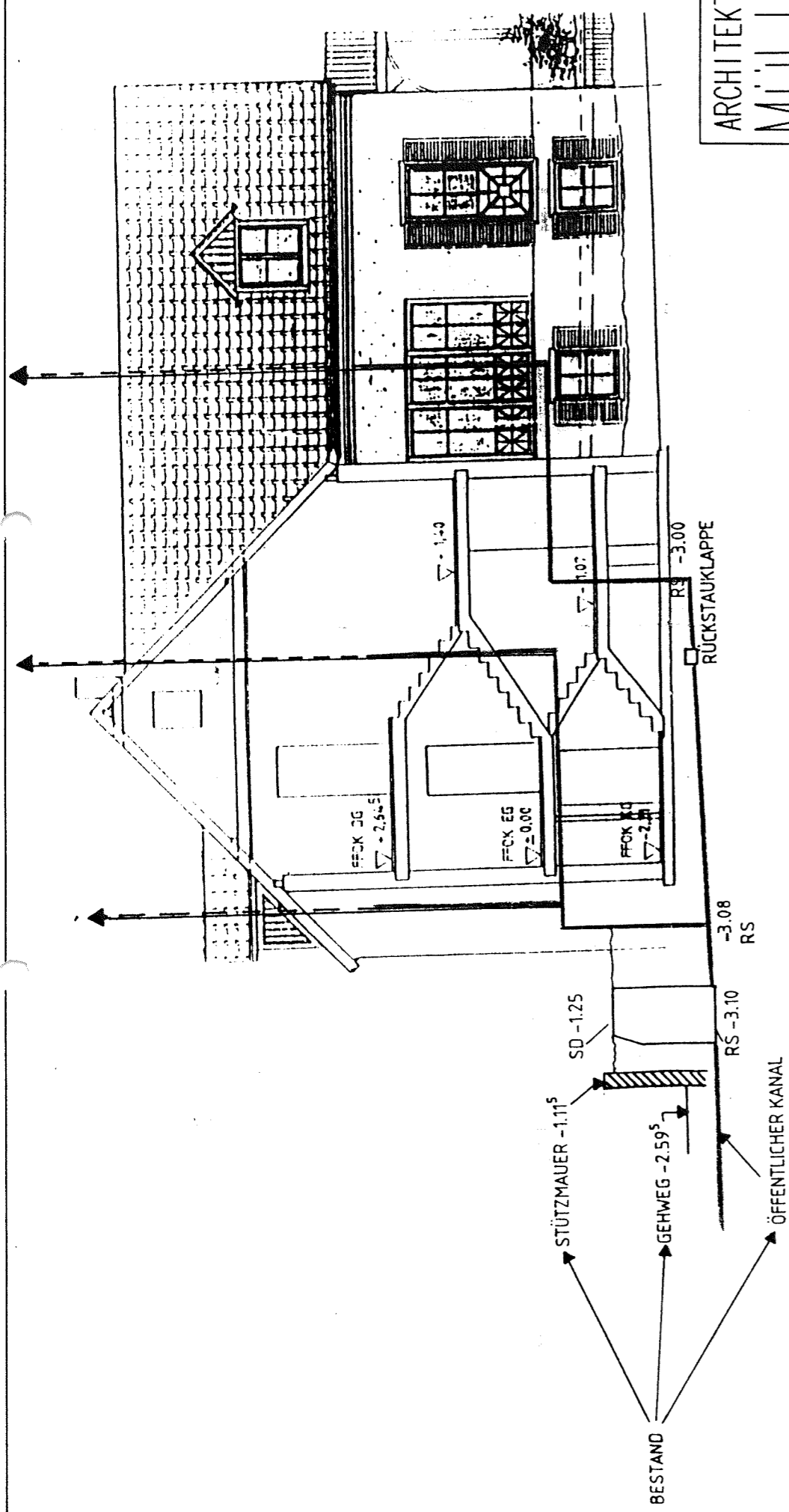

SCHNITT A - A

BESTAND

ARCHITEKTURBÜRO
MÜLLER

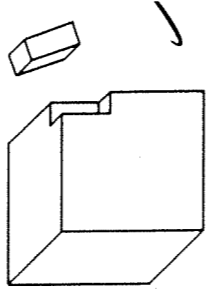

BAUVORHABEN:
UMBAU / ANBAU EINE
HOFGARTENSTR. 23
92237 SULZBACH - R
BAUHERR:

PROJEKTSTADIUM
EINGABEPLANUNG
PLANBEZEICHNUNG
ENTWASSERUNGSPLAN
SCHNITT A-A

MASSTAB:
1 : 100 - n, cm

DATUM:
12.09.1995

PLANBEARBEITER
A. MÜLLER
J. DIETRICH
W. ZEEH

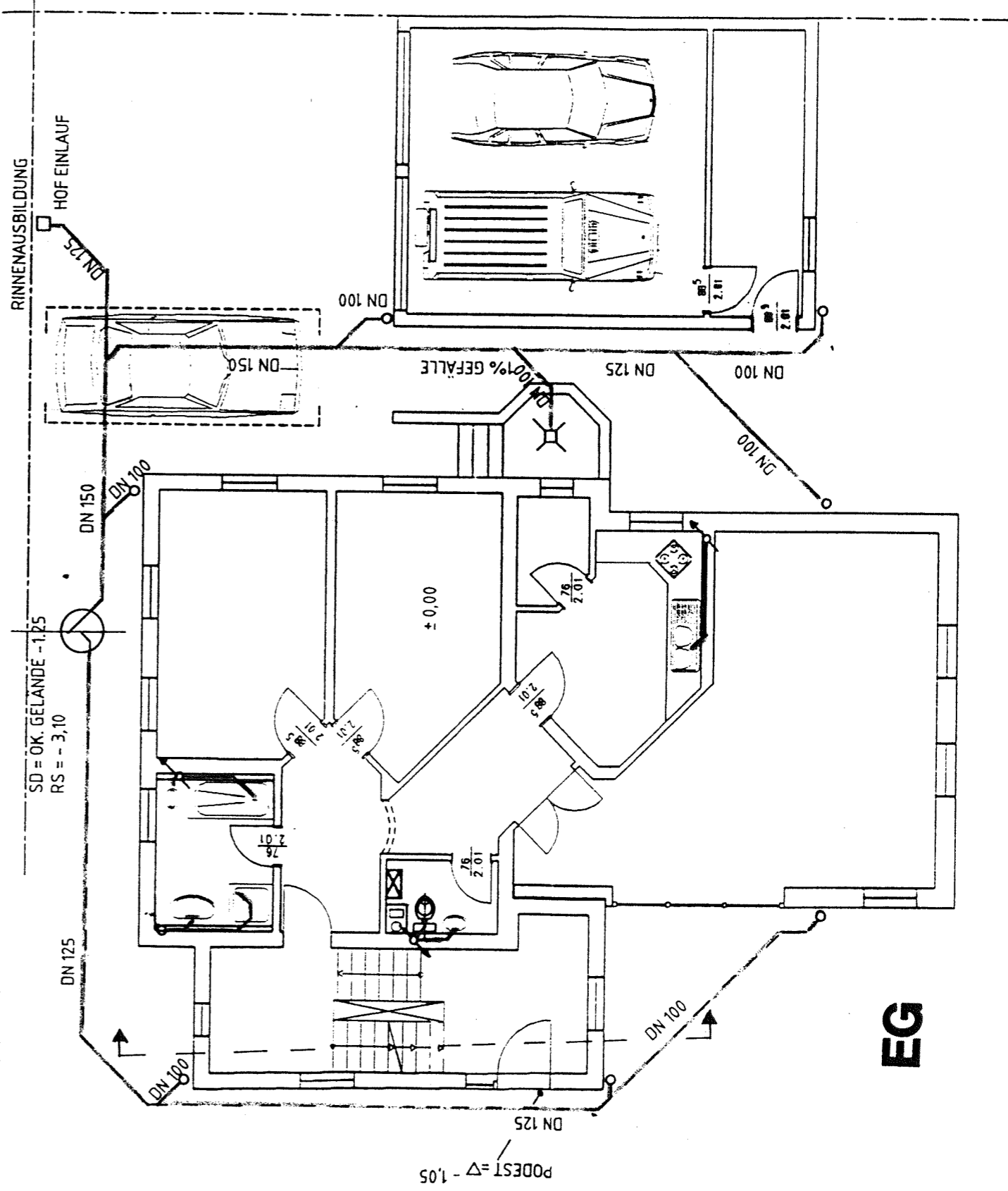

EG

