

Nr. IIIA - 37.323 - 60 - 53/Kc

Der Aufteilungsplan wird nach  
§ 7 Abs. 4 Nr. 1 des Wohnungseigen-  
tumsengesetzes v. 15.3.1951  
besätigt.

Stuttg., den 22.4.71

DACHBODEN

Landgericht

M = 1 : 100

*Kornmann*



3. OG  
Spitzboden

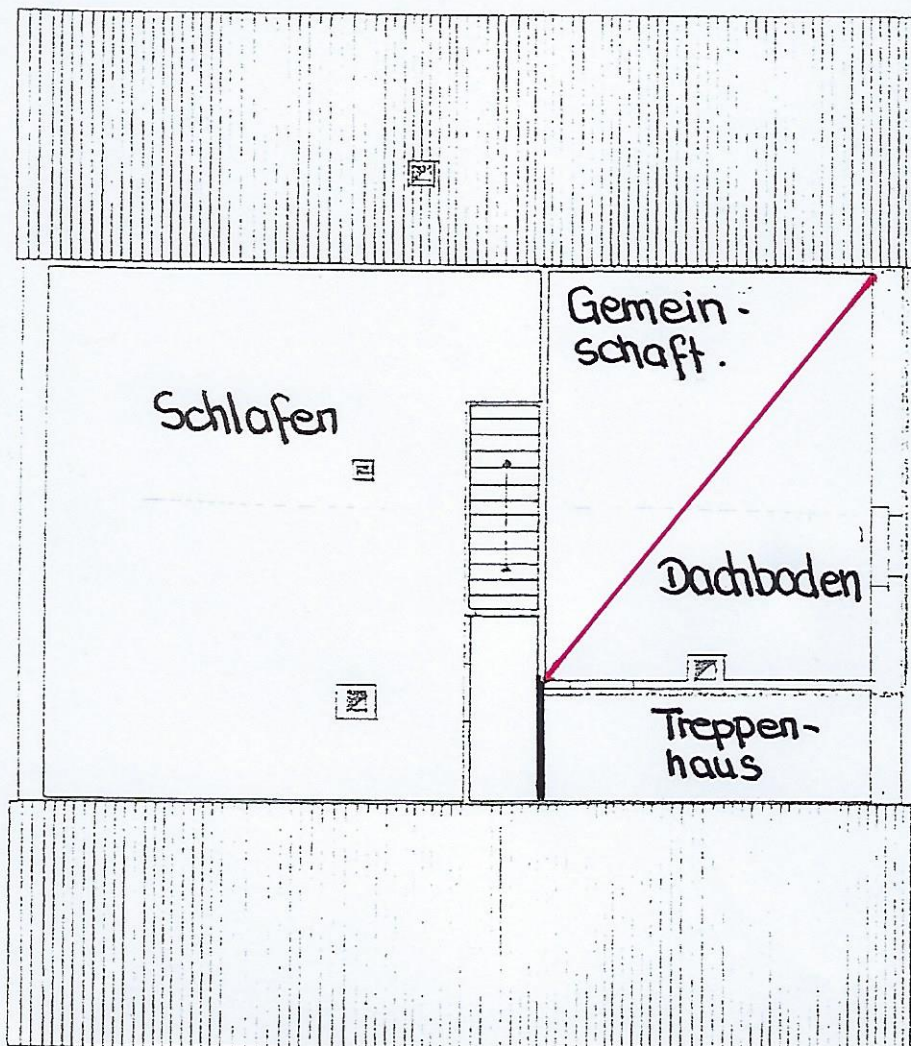

Anwanden, den 15.4.1971

Der Eigentümer

*Weiß*