

PACHGESCHLOSS

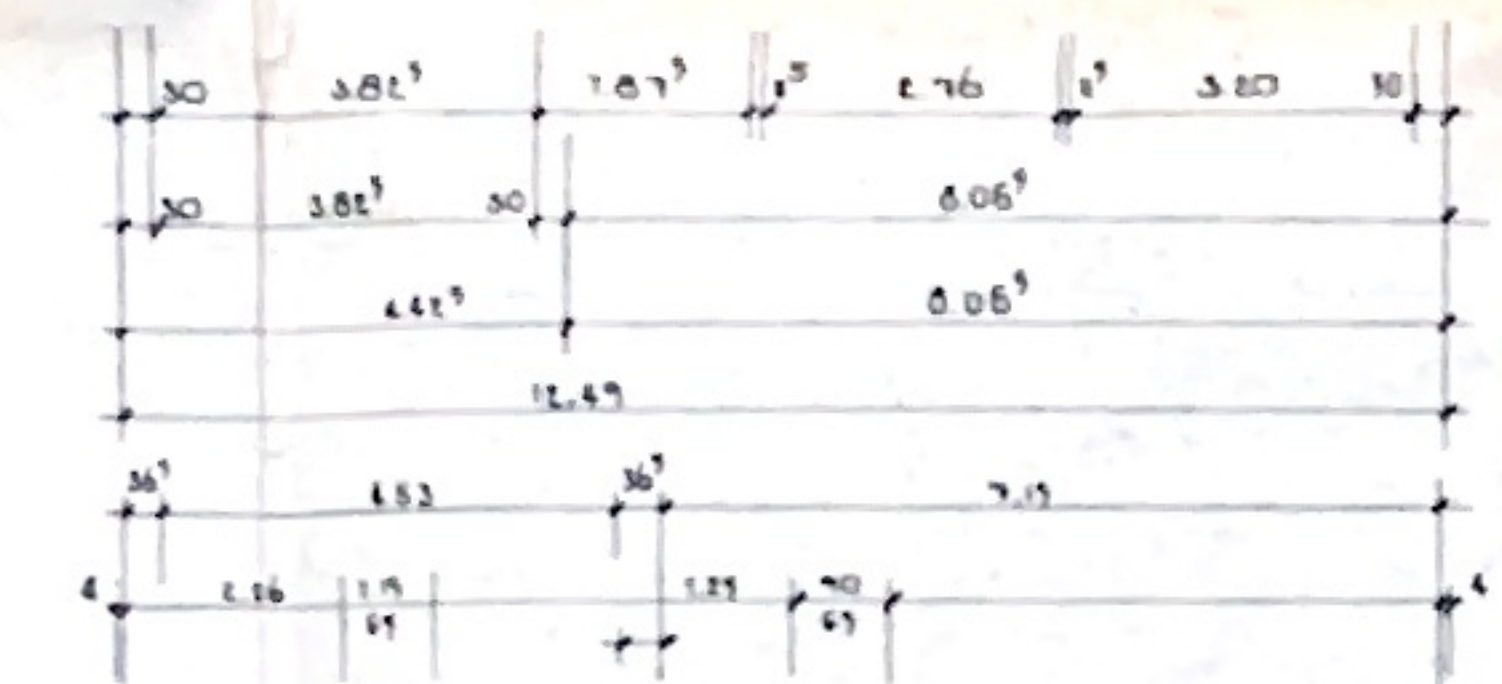

KELLERGESCHLOSS

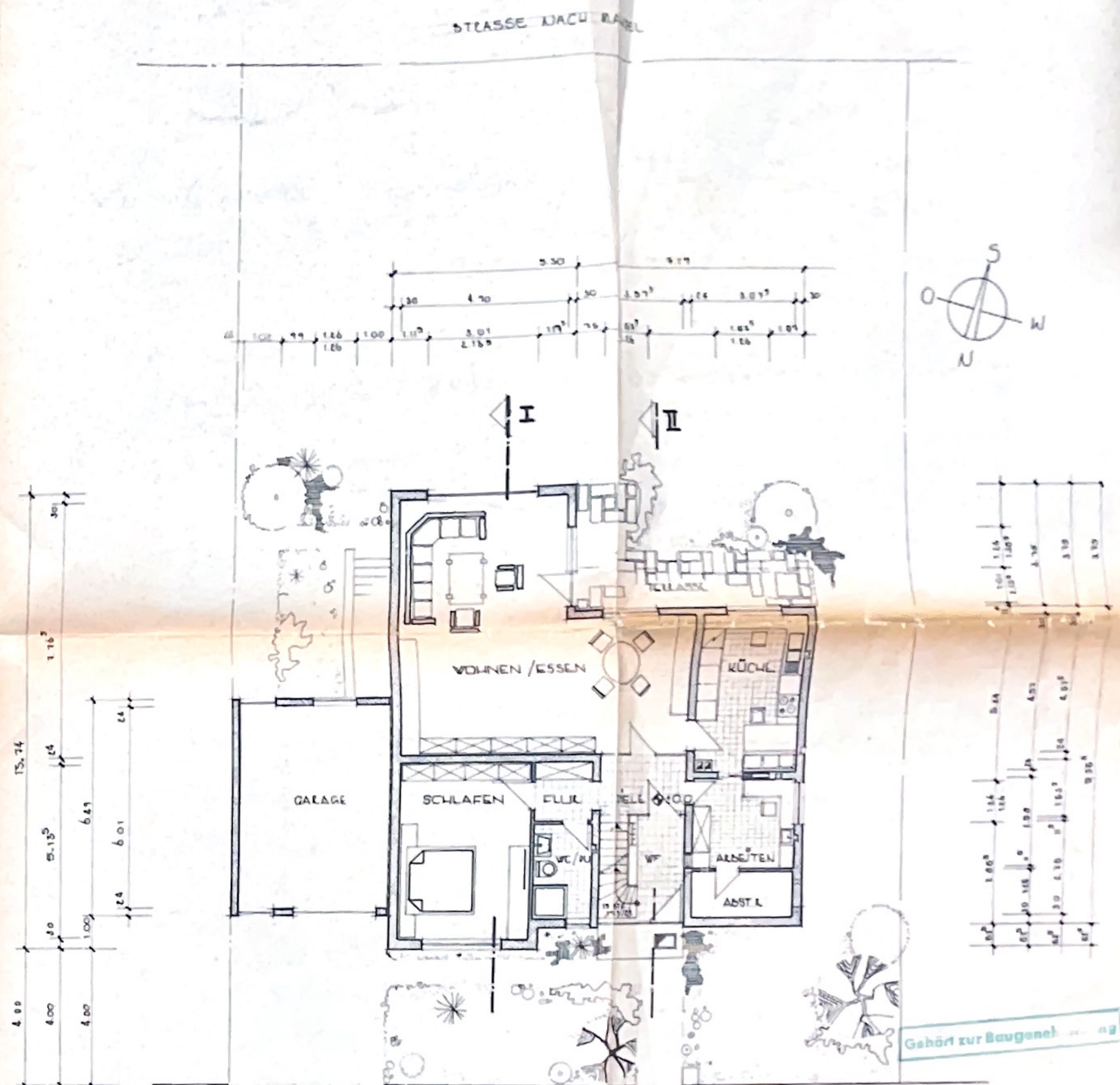
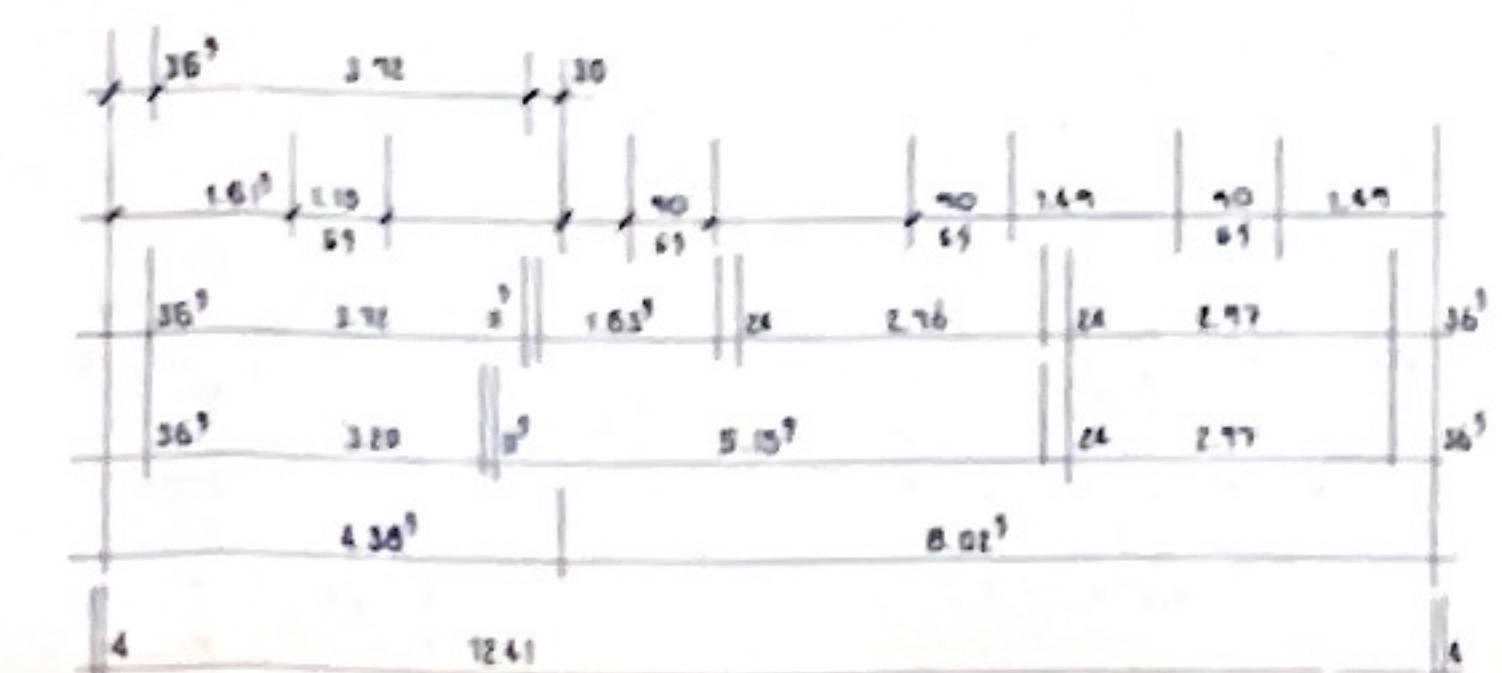

ERDGESCHLOSS

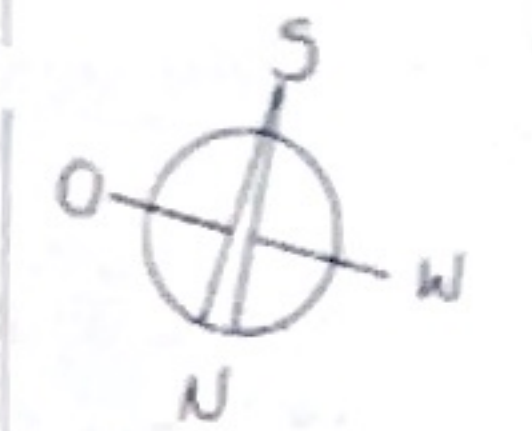
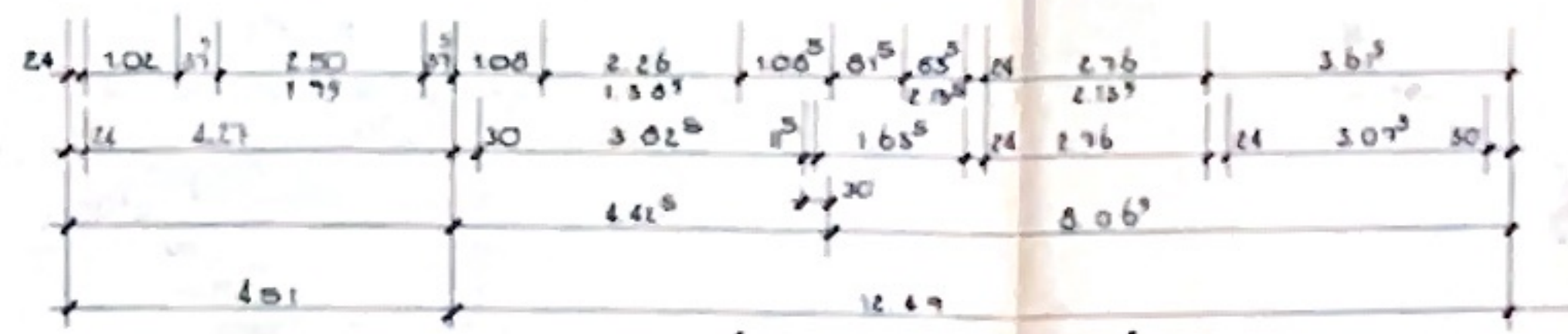

Gehört zur Baugenehmigung...

STASSE  
 Bauaufsichtlich geprüft  
 Rad Kreuznach, den  
 Kreisverwaltung Rad Kreuznach  
 Jütters Bauaufsicht  
 im Auftrag *Mu*

DRUUCKZUHL: 1  
**EINFAMILIENWOHNHAUS**  
 IN KÖLNIA  
 FLUK 14. 102Z 547  
 BAUHELE: ROSEL + JÜRGEN VANDREE  
 WENDELHEIM STASSE 2  
 6500 BAD KREUZNACH  
**VANDREE**  
 GEGENSTAND: BAUEINGABEPLAN  
 GRUNDRISS 1:100  
 TEL. BAUHELE: *Randree*    FAX BAUHELE: *Andree*    FAX KANFECTORE  
 GEL. AA 1977 1/100    BLATT NR B1

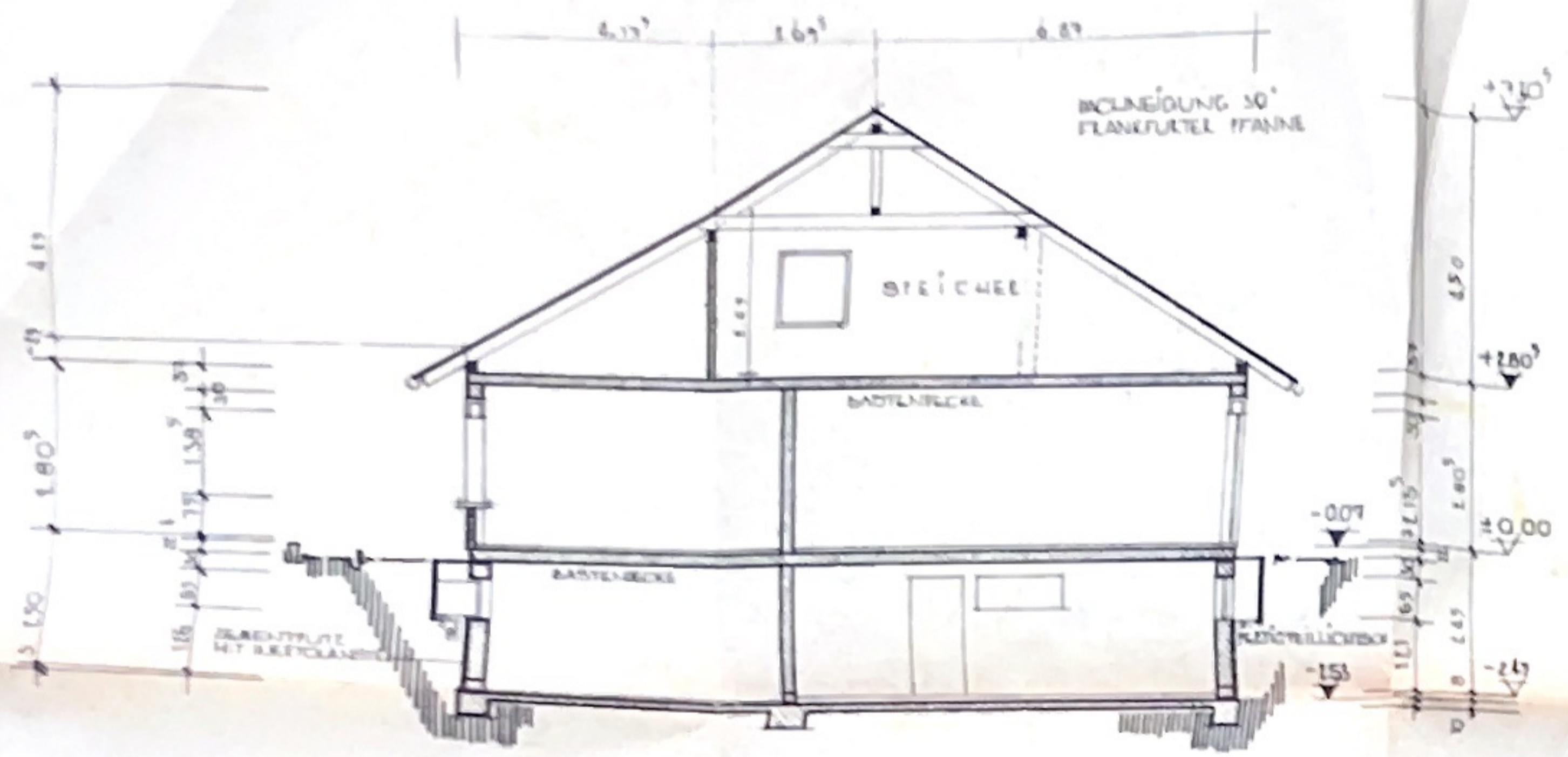

SCHNITT I-I



OSTANSICHT



NORDANSICHT

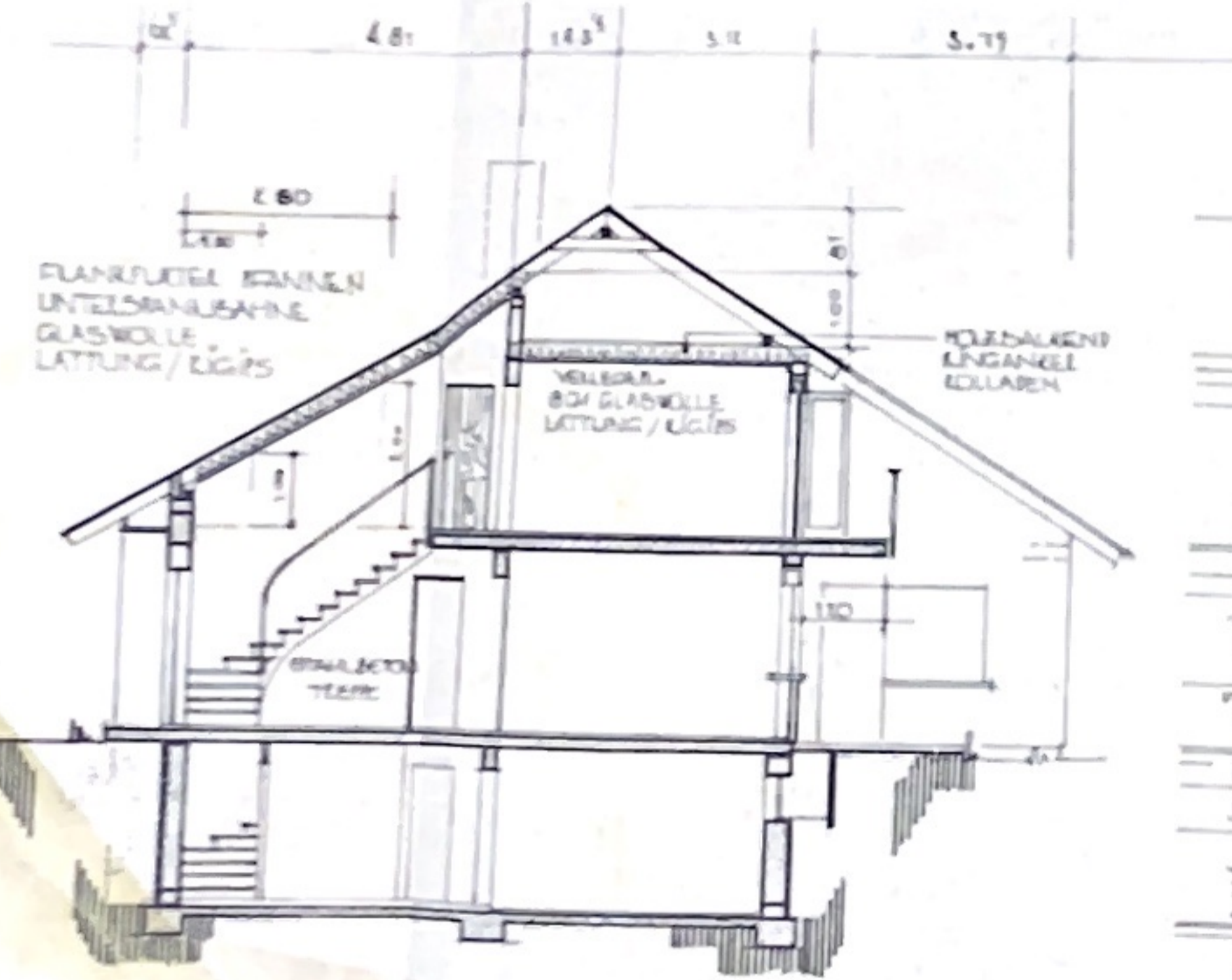

SCHNITT I-I

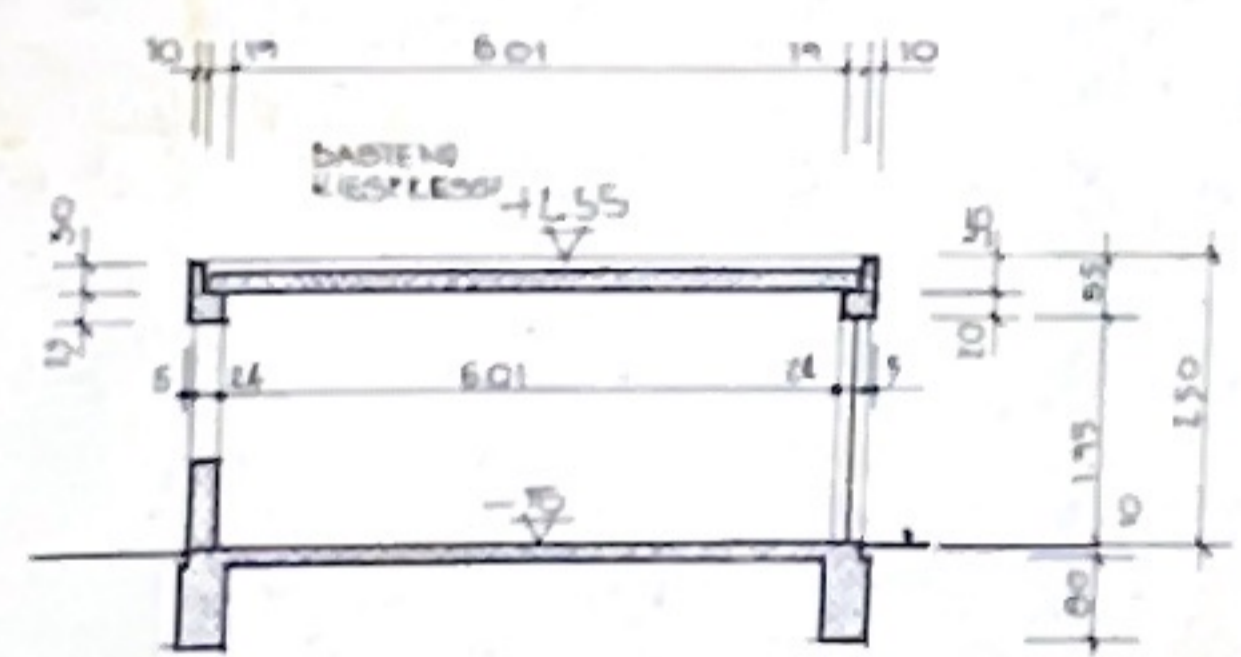

SCHNITT GARAGE

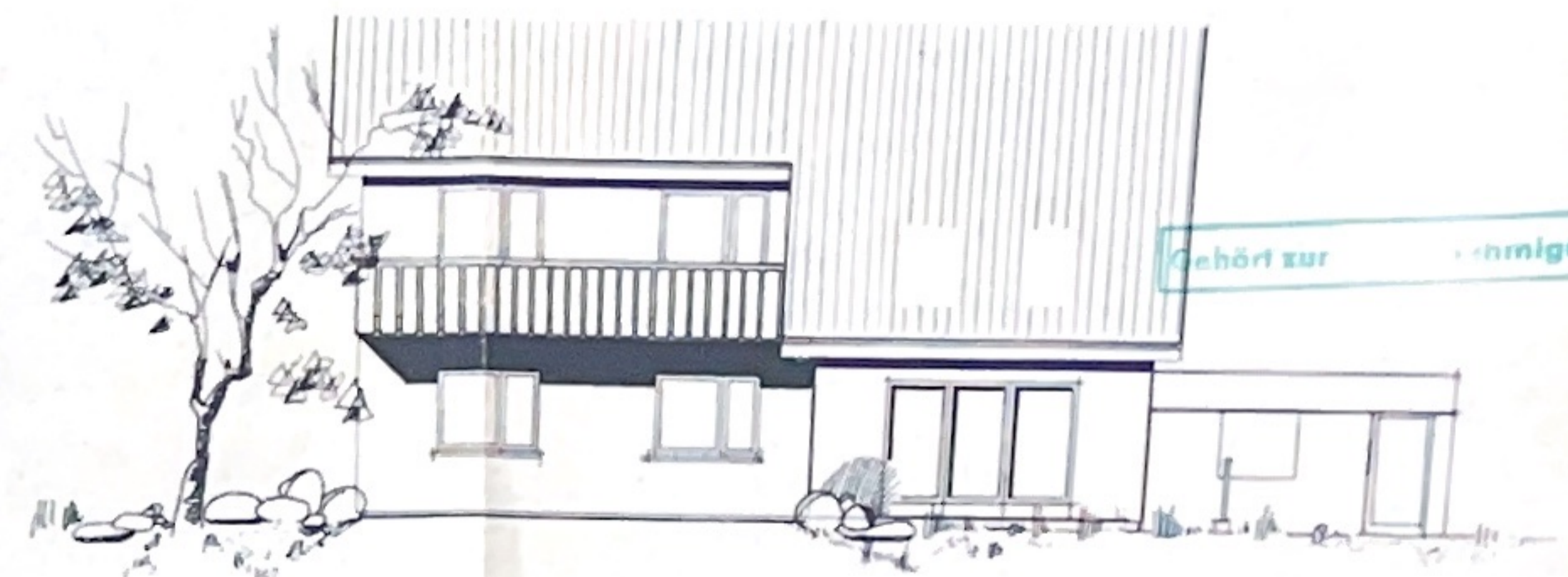

SÜDANSICHT

Bauaufsichtlich geprüft  
 11.05.73  
 Bad Kreuznach, dem  
 Kreisverwaltung Bad Kreuznach  
 Unter Aufsichtsbetrieb  
 im Auftrag *M. V.*

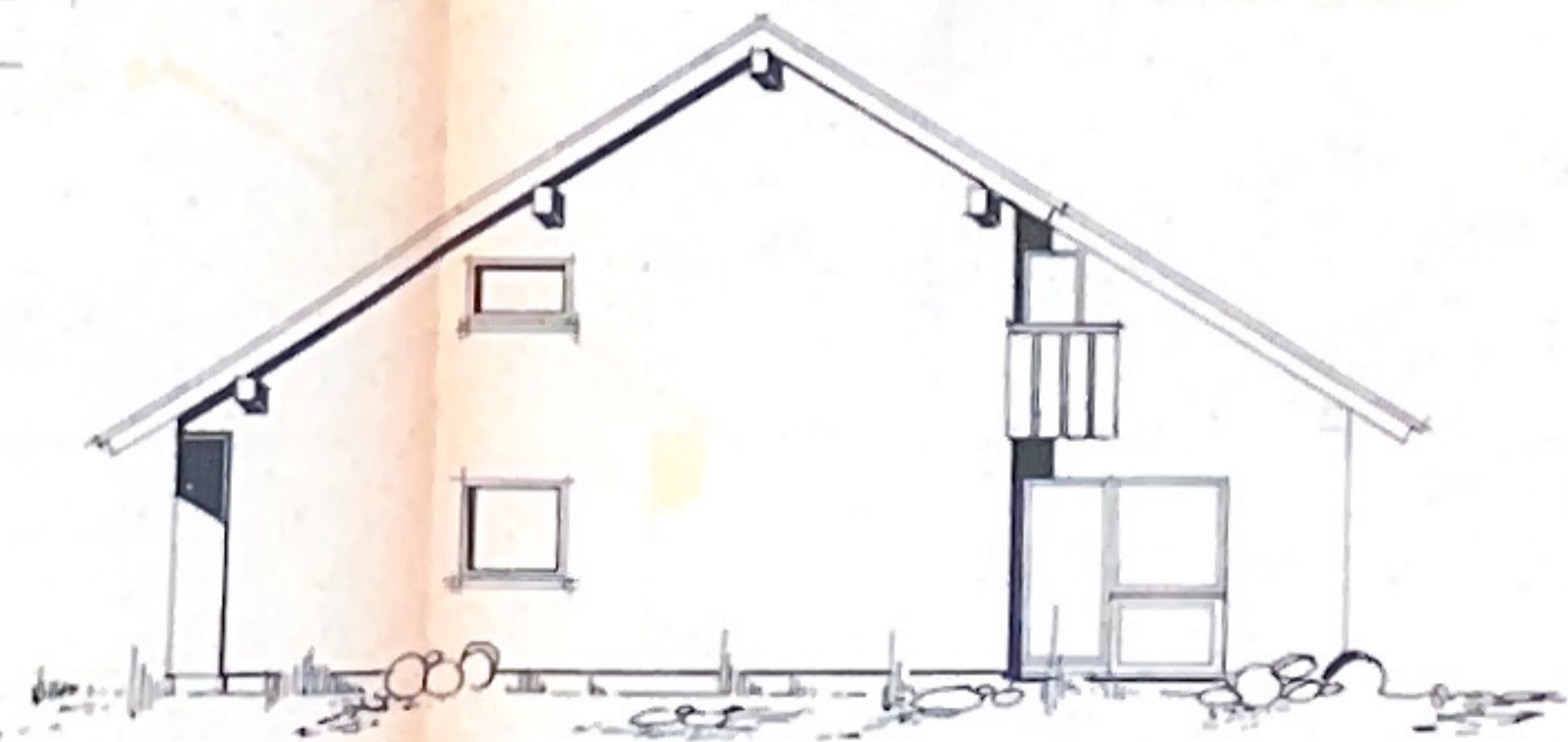

WESTSEITE

BALUCHT	EINFAMILIENWOHNHAUS IN ROXHEIM FLUR 14, PARZ. 549	
BAUHER	ROSEL, JÜRGEN	VANDREE
BEGLEITUNG	BAUEINGABEPLAN SCHNITT UND ANSICHTEN 1:50	
PR. BAUHER	PR. BAUGESTELLT	PR. PLANGESTELLT
	<i>Vandree</i>	<i>Pro ha</i>