

ZUR

Aufteilungsplan Nr. _____

Abgeschlossenheitsbescheinigung

§ 7 (4) 2 Wohnungsbauengesetz

- § 32 (2) 2 Bauordnungsamt

vom 24. 09. 80

KELLERGESCHOSS

BAUHERR: EHELEUTE L.-L. UND G. KÖNIG	
WOHNORT: 2000 HAMBURG 61	
BAUORT : 2000 HAMBURG 61	
PLANVERFASSER: DOM - HAUS	
KELLER	M. 100 10203.1980
ANERKANNT	DOM HAUS Bauingenieur m.B.H.
<i>L. König</i>	<i>[Signature]</i>
DER BAUHERR	DER PLANVERFASSER

2,34 1,54 1,26 1,22 2,135 2,30 1,62 1,64 1,66 1,76 1,88

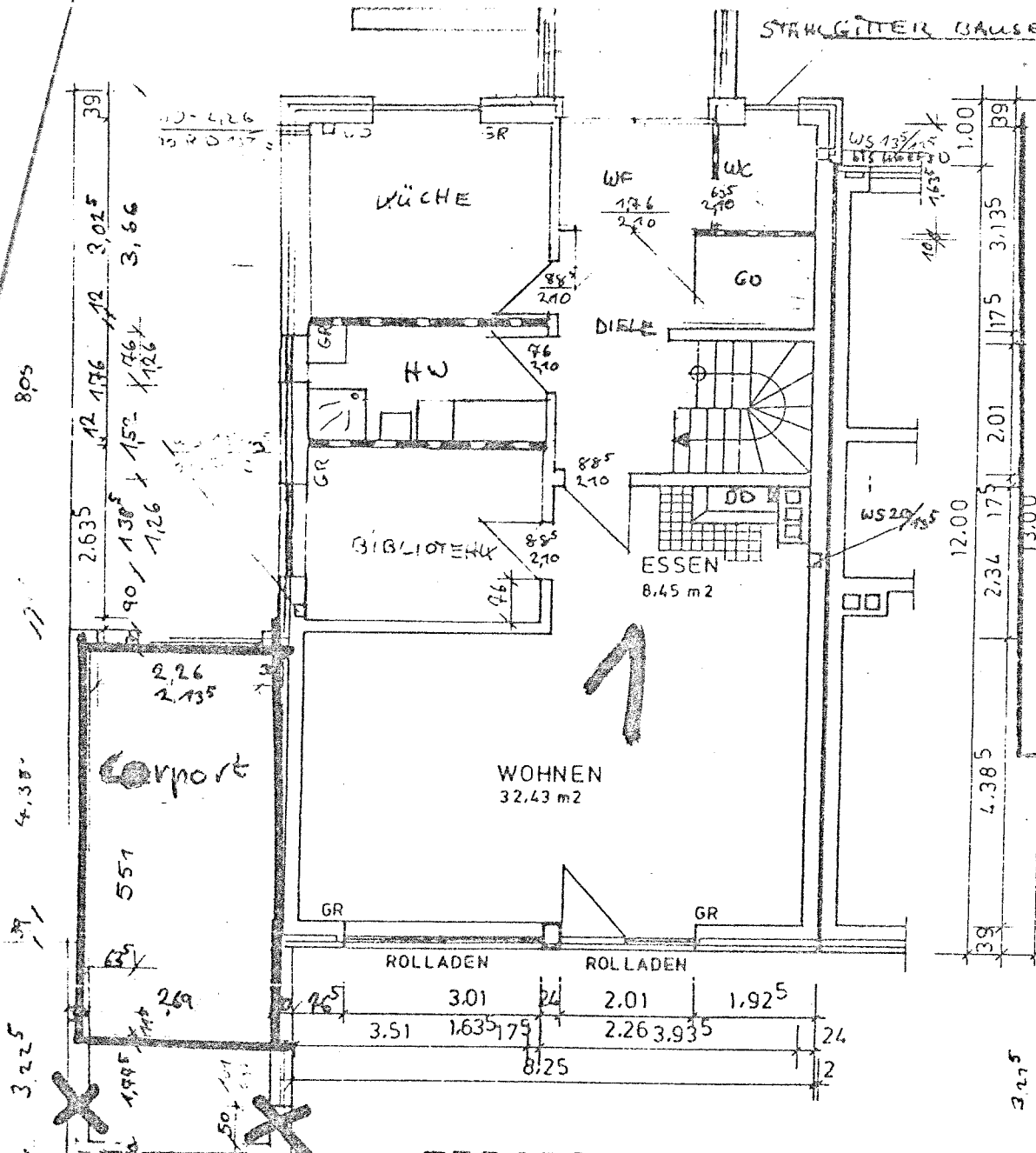

Aufstellungsplan Nr. 2
 Abgeschlossenheitsbescheinigung
 § 7 (1) 2 Wohnungsgesetz
 § 8 (2) 2 Wohnungsgesetz
 vom 24.09.80

(Circular stamp with text: ABGESCHLOSSENHEITSBESCH. NACH § 7 (1) 2 WOHNGES. NACH § 8 (2) 2 WOHNGES. VOM 24.09.80)

ERDGESCHOSS

Nachbarzustimmung gem. § 86 HBO 6.2.74

Ich bin-wir sind- Eigentümer Erbbauberechtigter-
 des Grundstückes in 2000 Hamburg, Sachsenweg 38, (Niendorf)
 und bin-sind-mit der auf dieser
 Zeichnung dargestellten
 Bebauung einverstanden.

Hamburg den

.....
 (Unterschrift)

BAUHERR: EHELEUTE L.-L. UND G. KÖNIG	
WOHNORT: 2000 HAMBURG 61	
BAUORT : 2000 HAMBURG 61	
PLANVERFASSER: DOM - HAUS	
ERDGESCHOSS	M. 100 107.03.1980
ANERKANT	
DOM-HAUS Bauherr L. König	
DER BAUHERR	DER PLANVERFASSER

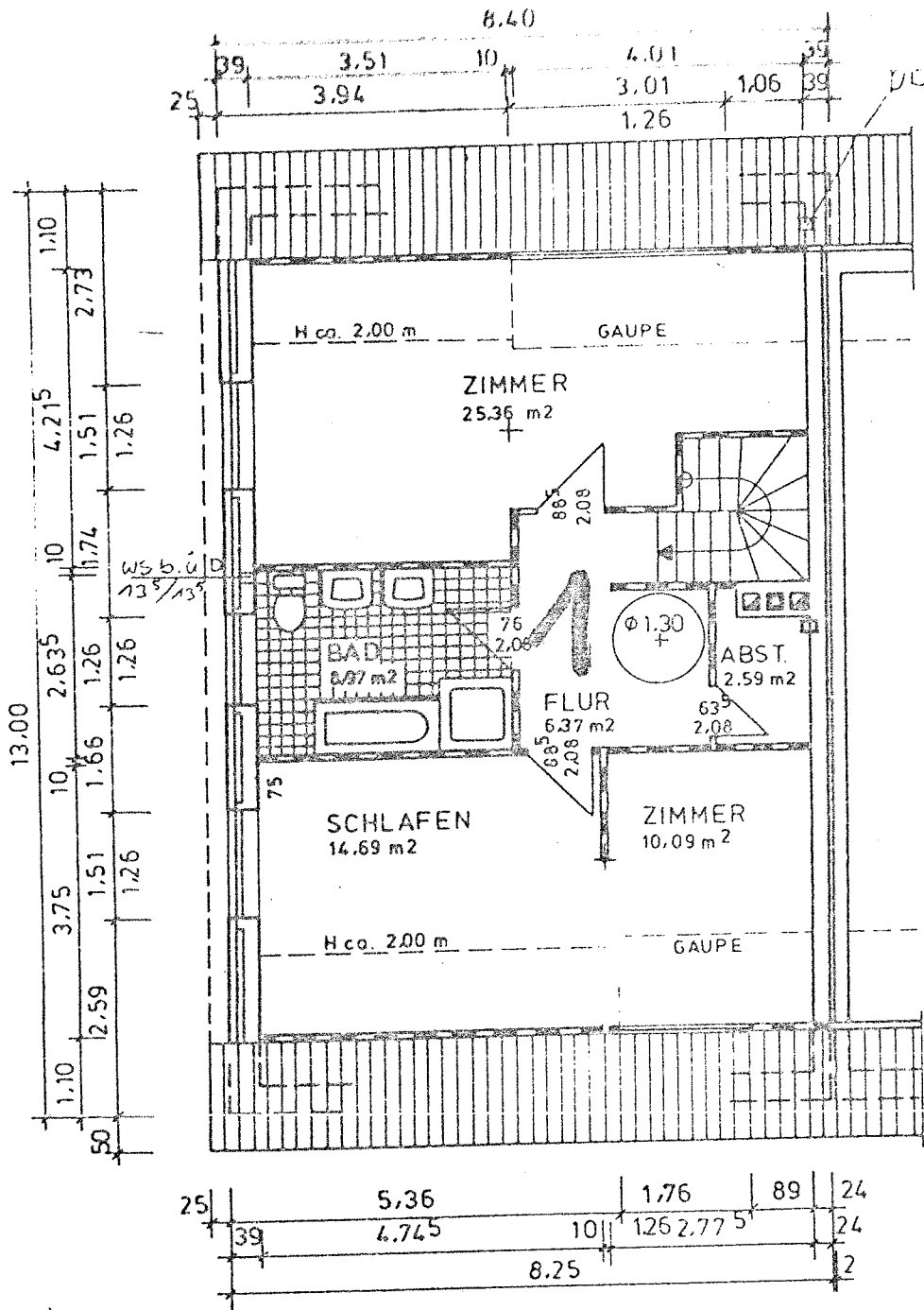

DACHGESCHOSS

Aufteilungsplan Nr. 3 ZUR
 Abgeschlossenheitsbescheinigung
 § 7 (4) 2 Wohnungsbauengesetz
 - § 32 (2) 2
 vom 29.4.80
 (Stempel) # 100

BAUHERR: EHELEUTE L.-L. UND G. KÖNIG	
WOHNORT: 2000 HAMBURG 61	
BAUORT : 2000 HAMBURG: 61	
PLANVERFASSER: DOM.-HAUS	
DACHGESCHOSS M. 1 : 100 - 102.03.1980	
ANERKANT L. König	DOM-HAUS
DER BAUHERR ✓	DER PLANVERFASSER
GEA. : 29.4.80	