

WOHNFLÄCHEN (OHNE SPEICHERKÄUME / OHNE TREPPENHAUS)  
 WOHNUNG DG-SÜD = 68,56 qm U. WOHNUNG DG-NORD = 61,43 qm

GRUNDRISS DACHGESCHOSS MIT DG-BALKON

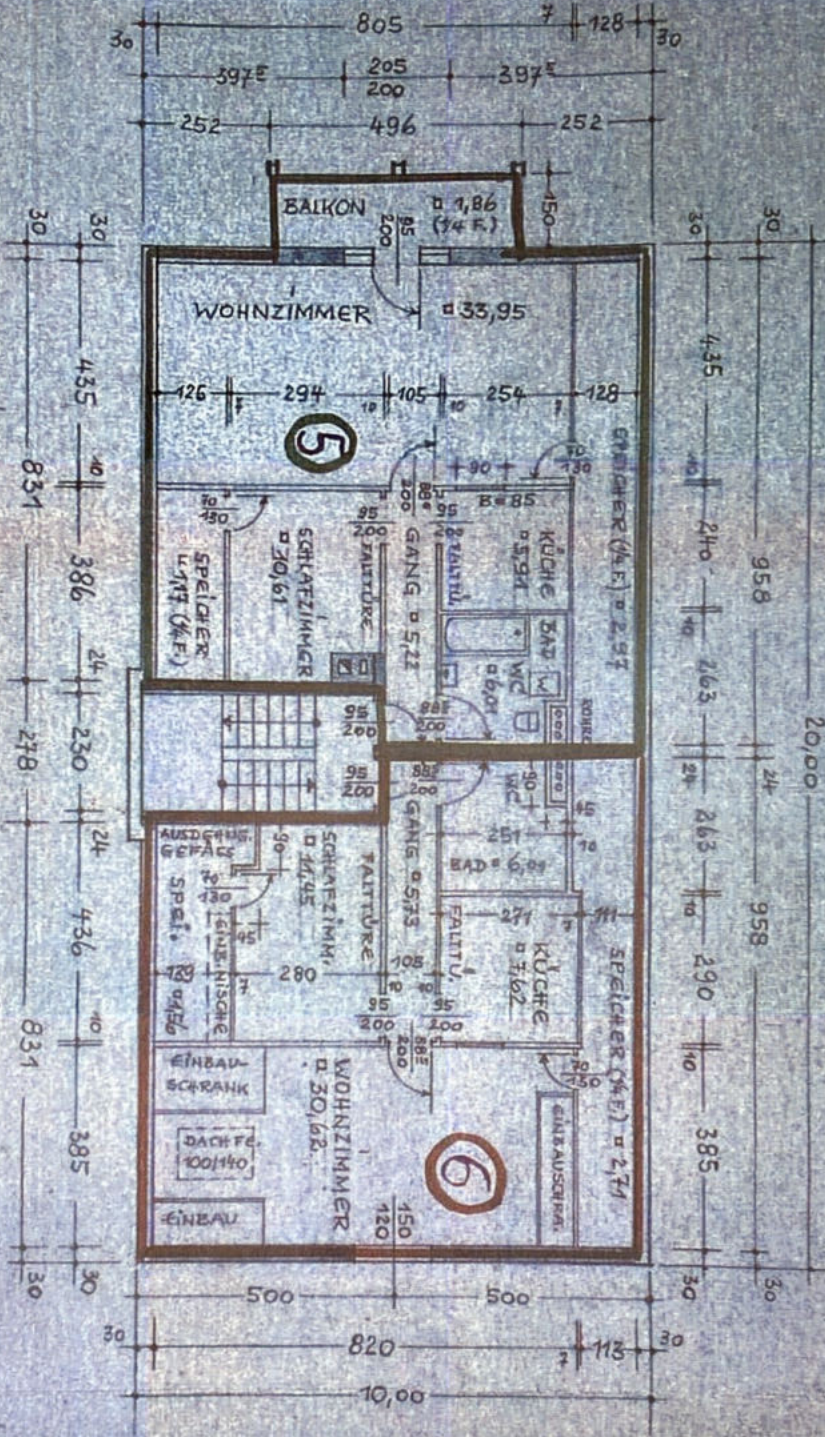

GRUNDRISS  
 DACHGESCHOSS U.  
 DACHGESCH. BALKON

Diese bereits vor ca. 10 Jahren erstellten DG-Wohnungen sind zu alte gesundheitliche Ortskennzeichnungen ausgefallen. (Beachtend der gemündete Bad Feldbach von 08.08.1974 (100.000/100))

In dieser Zeit wurde durch Dr. L. Grotzke ein Umbauplan erstellt aber nicht eingereicht! - dieser Plan ist unzulässig!



Dieser Plan bildet einen Bestandteil der Beschriftung des Landratsamtes Rosenheim, Nr. 2 WEG.  
 Rosenheim  
**LANDRATSAMT**  
 LA  
 Maler, Varnum

BAUHER

NACHBET

ARCHITECT

WEISSE

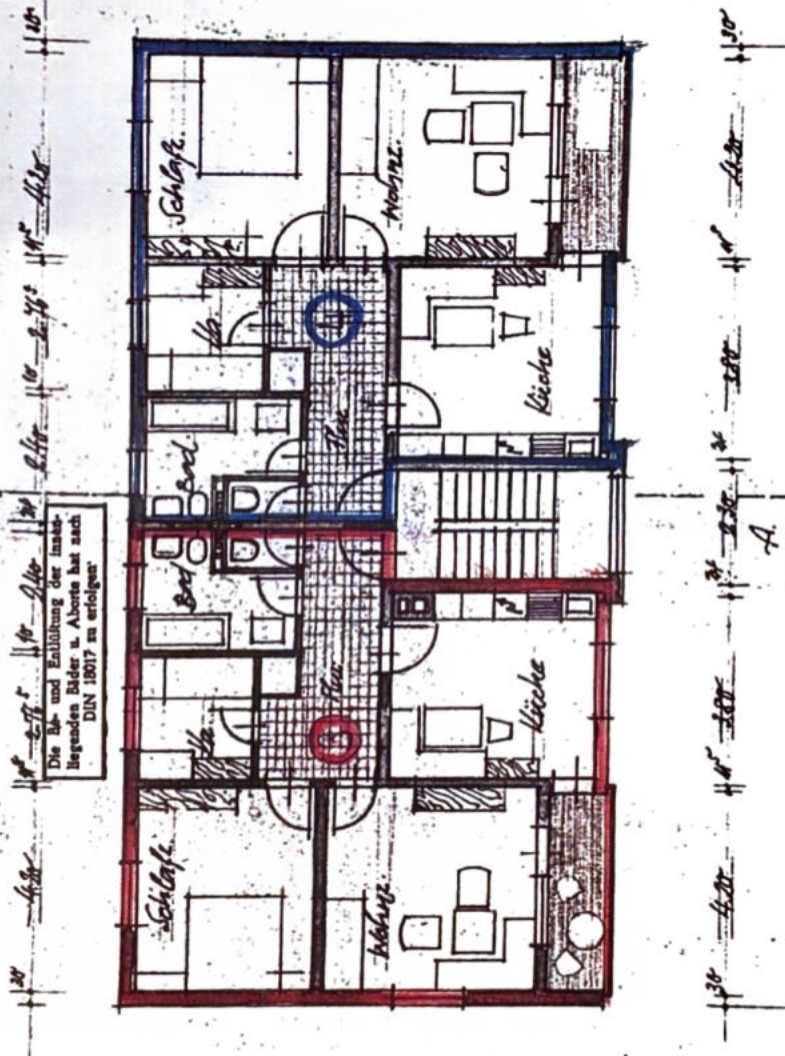

Die Baue und Entlüftung der im  
 folgenden Räder u. Aborte hat nach  
 DIN 18017 zu erfolgen

Wärmehaube der Baue...  
 Die genehmigten Pläne und die geprüften Stück müssen auf der  
 Baustelle vorliegen.  
 Alle erdigen Teile sind nach geprüfter statischer Berechnung  
 durchzuführen.  
 Es sind nur Materialien nach DIN-Normen zu verwenden.  
 Die Wärmeisolation hat nach DIN 4108,  
 die Schalldämmung nach DIN 4109 zu erfolgen.  
 Beim Durchgang durch die Mauerdecken ist der Kamin von diesen  
 Decken durch 2 bis 3 cm breite Fugen zu trennen, die mit Mineralwolle  
 dicht auszufüllen sind.  
 Kamine müssen von Hohlbohlen 6 cm Abstand erhalten und sind  
 innerhalb der Balkendecke mit einem Brongörnet zu umgeben.

OBERGESCHOSS

Dm  
ca 76 m<sup>2</sup> → 12,00

10.00  
4.20  
2.40  
2.40  
2.00  
2.00  
2.00  
2.00

10.00  
12.30  
11.30  
24  
3.80  
3.80

Die Be- und Entlüftung der innen-  
liegenden Bäder u. Aborte hat nach  
DIN 18017 zu erfolgen.

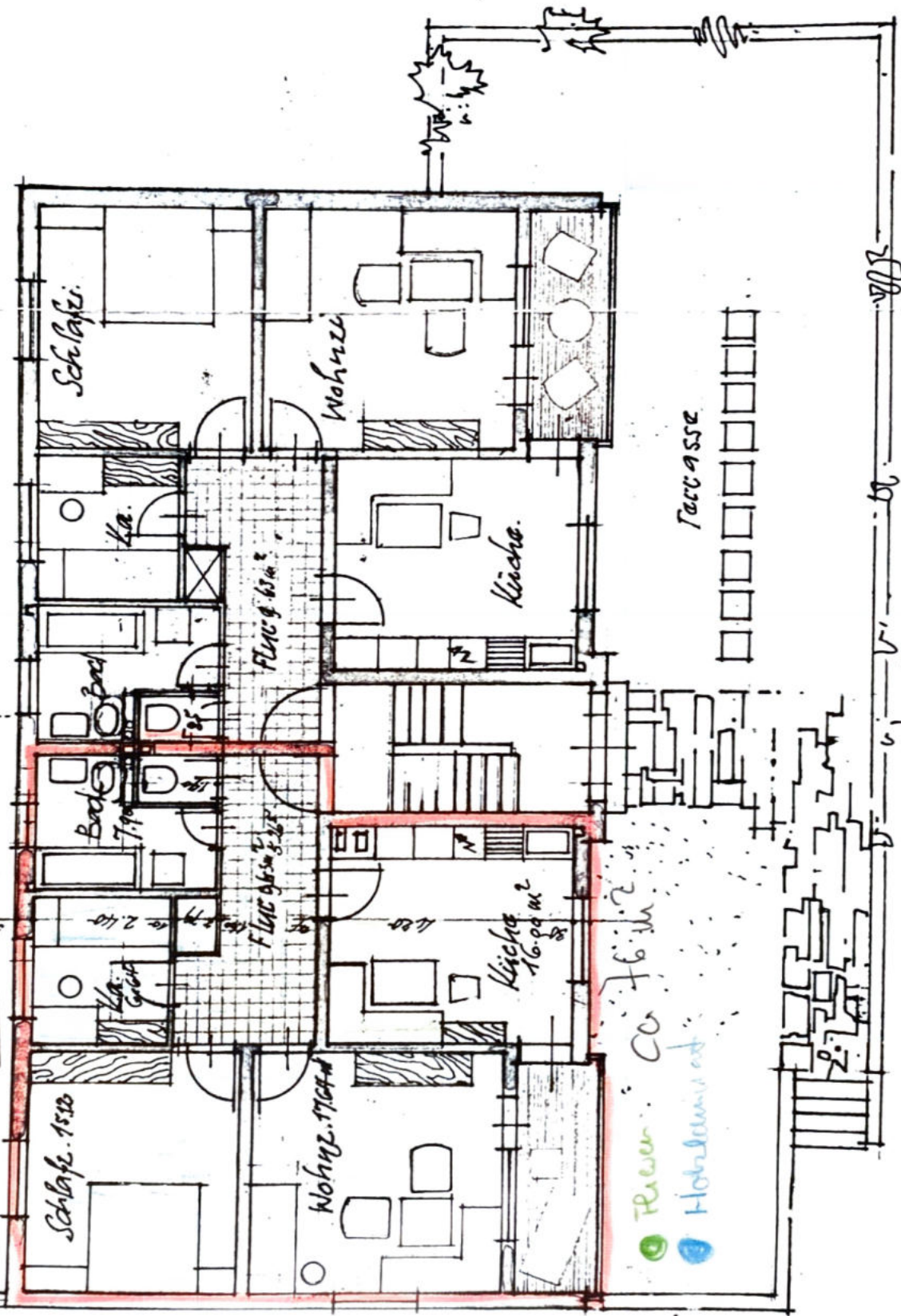

3.80  
4.20  
2.30  
3.80  
4.20  
3.00  
3.80  
3.80  
3.80

Flur ca 76 m<sup>2</sup>  
Holzkleber

30