

Grundriss Großgarage M 1:100

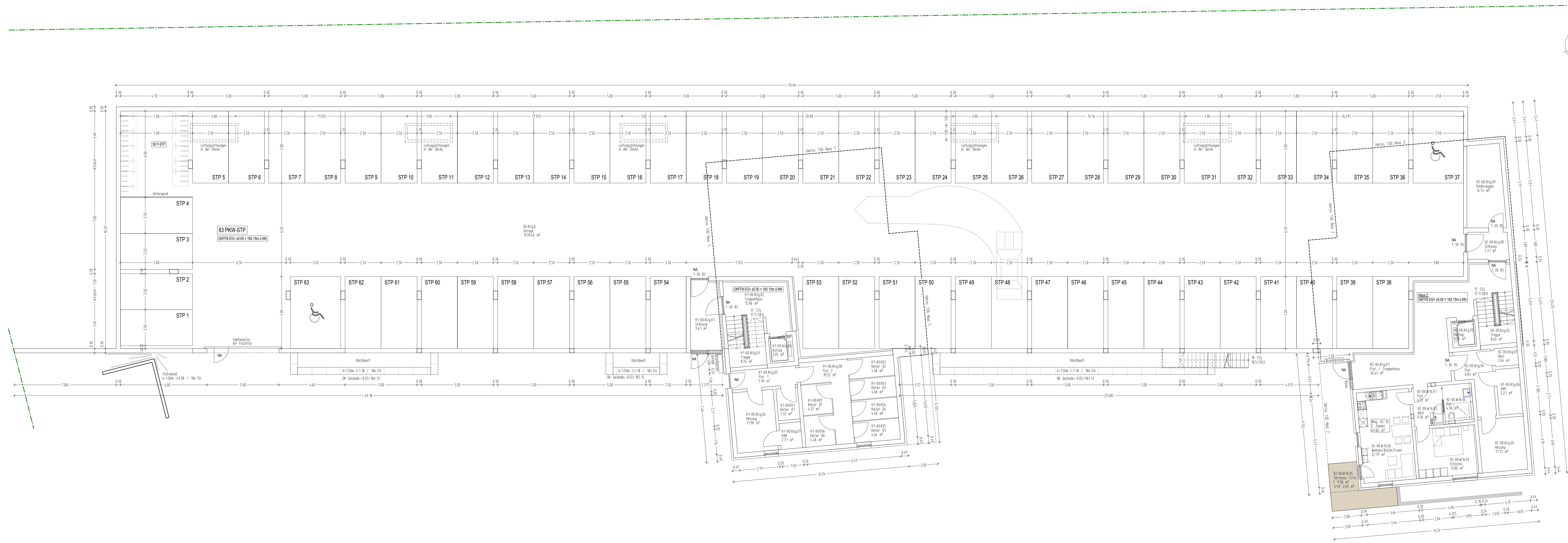

BAUSACHE: Umbau des Bestandsgebäudes und Neubau von vier Stadthäusern sowie einer Großgarage auf dem Areal der "Alten Mälzerei", Fl.Nr.: 505; 505/4, Frankfurter Str. 81, 97082 Würzburg

PLAN: 403 Eingabeplanung M 1:100
Grundriss Großgarage

BAUHERR: Alte Mälzerei Würzburg GmbH & Co. KG
Weinbergsweg 45
97199 Ochsenfurt

GRUNDSTÜCKSEIGENTÜMER:
- Geys Besitzgemeinschaft
Frankfurterstraße 81
97082 Würzburg
- Stadt Würzburg

NACHBARN: Die Nachbarn haben zur Kenntnis genommen und zugestimmt:
Fl.Nr. 505/5, Klaus Hergenrother, Ludwigkai 6, 97072 Würzburg
Fl.Nr. 505/8, Jörn Grewald, Frankfurter Straße 85a, 97082 Würzburg
Fl.Nr. 505/8, Andre Köppen, Tegel Weg 5, 10559 Berlin
Fl.Nr. 506, Freistaat Bayern

PLANUNG: MENIG & PARTNER ARCHITEKTEN INGENIEURE
Osting 12
97228 Rottendorf
Tel: 09302 / 90717-0
Fax: 09302 / 9071-45
email: info@menig-partner.de
Rottendorf, den 06.03.2019
Plannummer: RUPP01_403