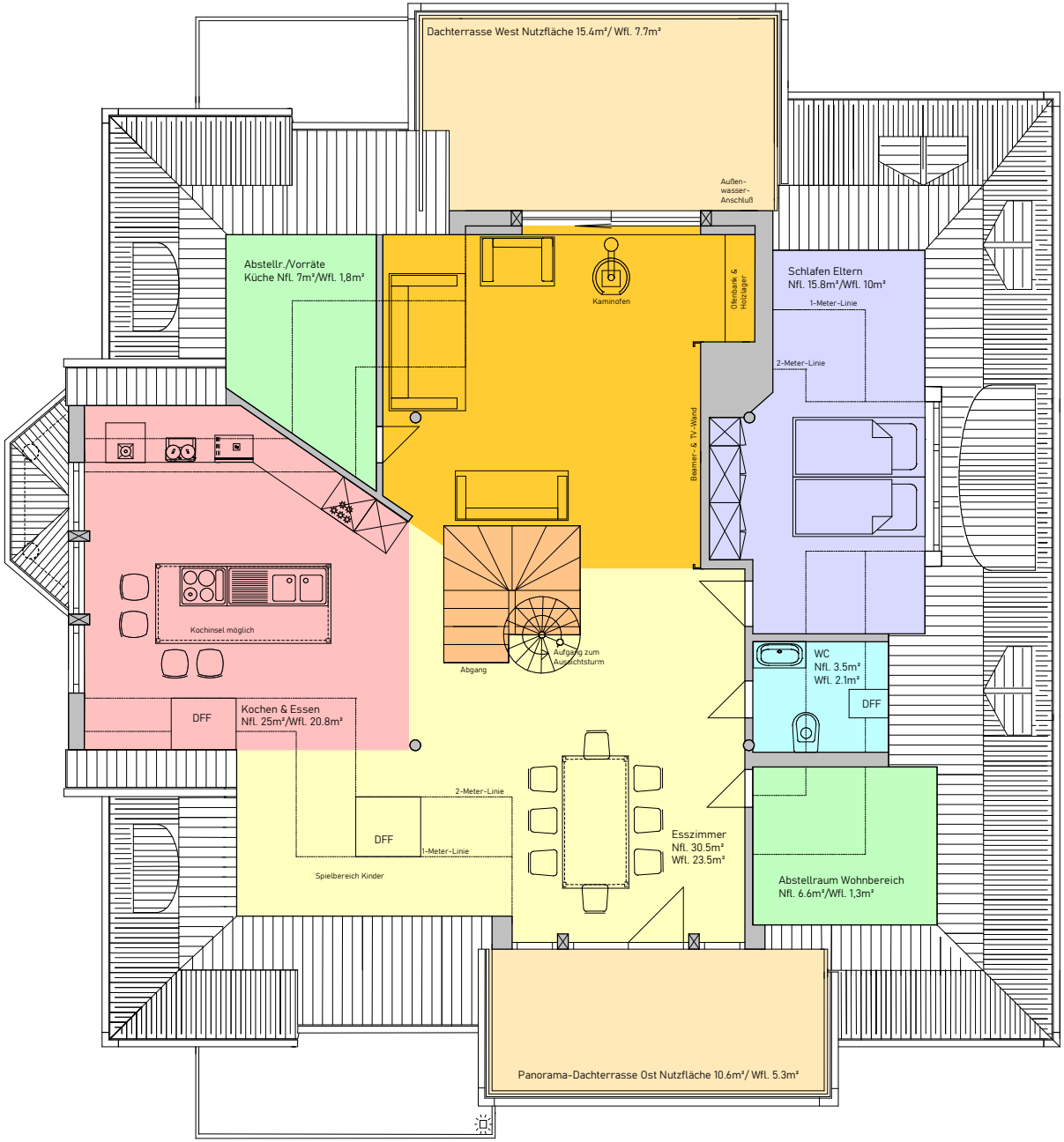
Dachterrasse West Nutzfläche 15.4m²/ Wfl. 7.7m²
Außen-
wasser-
Anschluß
Abstellr./Vorräte
Küche Nfl. 7m²/Wfl. 1,8m²
Kaminofen
Ofenbank &
Holzlager
Schlafen Eltern
Nfl. 15.8m²/Wfl. 10m²
1-Meter-Linie
2-Meter-Linie
Beamer- & TV-Wand
Kochinsel möglich
Abgang
Aufgang zum
Aussichtsturm
WC
Nfl. 3.5m²
Wfl. 2.1m²
DFF
DFF
Kochen & Essen
Nfl. 25m²/Wfl. 20.8m²
2-Meter-Linie
DFF
1-Meter-Linie
Spielbereich Kinder
Esszimmer
Nfl. 30.5m²
Wfl. 23.5m²
Abstellraum Wohnbereich
Nfl. 6.6m²/Wfl. 1,3m²
Panorama-Dachterrasse Ost Nutzfläche 10.6m²/ Wfl. 5.3m²

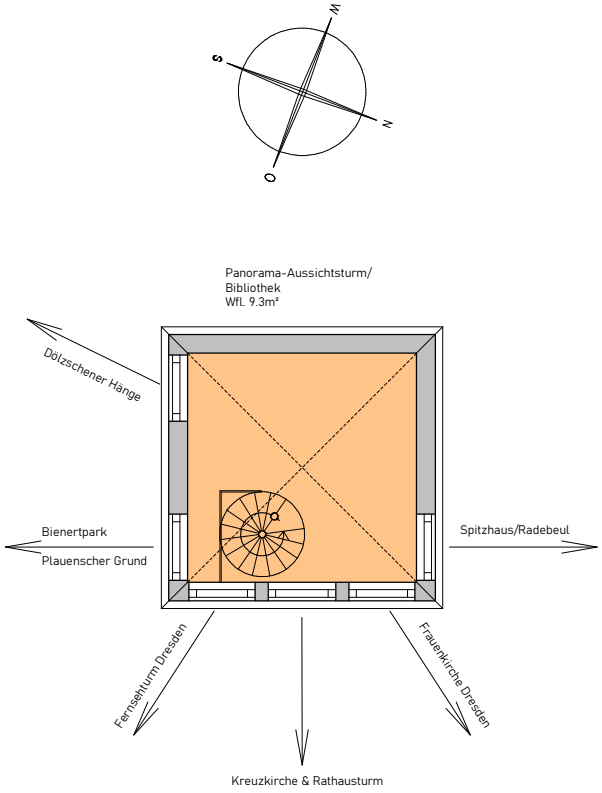
M
S
N
O
Panorama-Aussichtsturm/
Bibliothek
Wfl. 9.3m²
Dölzschener Hänge
Bienertpark
Plauenscher Grund
Spitzhaus/Radebeul
Fernsehturm Dresden
Frauenkirche Dresden
Kreuzkirche & Rathausturm