

Berechnung der Grundflächenzahl:
 (siehe auch separate Berechnung)
GRZ I: $11,25 \text{ m} \times 13,00 \text{ m} = 146,25 \text{ m}^2 / 367 \text{ m}^2 = 0,399$
GRZ II: $3,00 \text{ m} \times 7,00 \text{ m} \times 2 + 2,00 \text{ m} \times 2,00 \text{ m} \times 2 + 0,50 \text{ m} \times 8,00 \text{ m} \times 4 + 0,75 \text{ m} \times 2,00 \text{ m} \times 2 = 69,00 \text{ m}^2$

$215,25 \text{ m}^2 / 367 \text{ m}^2 = 0,587$

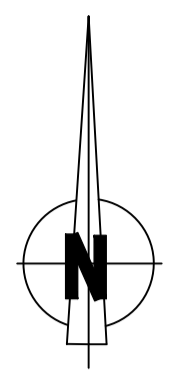

Angaben der Energieberatung
 Spielmann aus 45699 Herten
 vom 06.09.2020 sind Bestandteil
 des Entwurfs!

Antrag auf Genehmigungs- freistellung gem. § 66 LBO SH	
Bauvorhaben	Wohnhauses (2WE) mit Carport Erfenweg 6-16 24376 Kappelsh
Bauherr	Jürgen Sroka Nelkenweg 17 45739 Oer-Erkenschwick
8.8	
Bauteil	Grundriss EG
Maßstab	1:100
Blattgröße	DIN A3
Architekt	DIPL.-ING. RUDI KALLISCH ARCHITEKT AKNW Kantstraße 6 45739 Oer-Erkenschwick Fon: 02368/695959 Fax: 02368/695960 rudi.kallisch@t-online.de
Prj. Nr.:	240-3-8.8
Datum:	20.09.2020
Ergänzt:	Plan-Nr.: 2

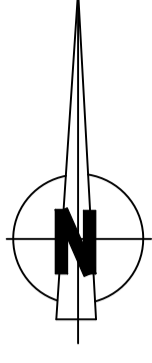

Angaben der Energieberatung
 Speikermann aus 45699 Herften
 vom 06.09.2020 sind Bestandteil
 des Entwurfs!

**Antrag auf Genehmigungs-
 freistellung gem. § 66 LBO SH**

Bauvorhaben

Neubau eines
 Wohnhauses (2WE)
 mit Carport
 Erlenweg 6-16
 24376 Kappeln

8.8

Bauherr

Jürgen Sroka
 Nelkenweg 17
 45739 Oer-Erkenschwick

Bauteil

Grundriss OG

Maßstab

1:100

Blattgröße

DIN A3

Architekt **DIPL.-ING. RUDI KALLISCH**

ARCHITEKT AKNW



Kantstraße 6
 45739 Oer-Erkenschwick
 Fon: 02368/695959
 Fax: 02368/695960
 rudi.kallisch@t-online.de

Prj. Nr.: 240-3-8.8 Ergänzt:
 Datum: 20.09.2020 Plan-Nr.: 3

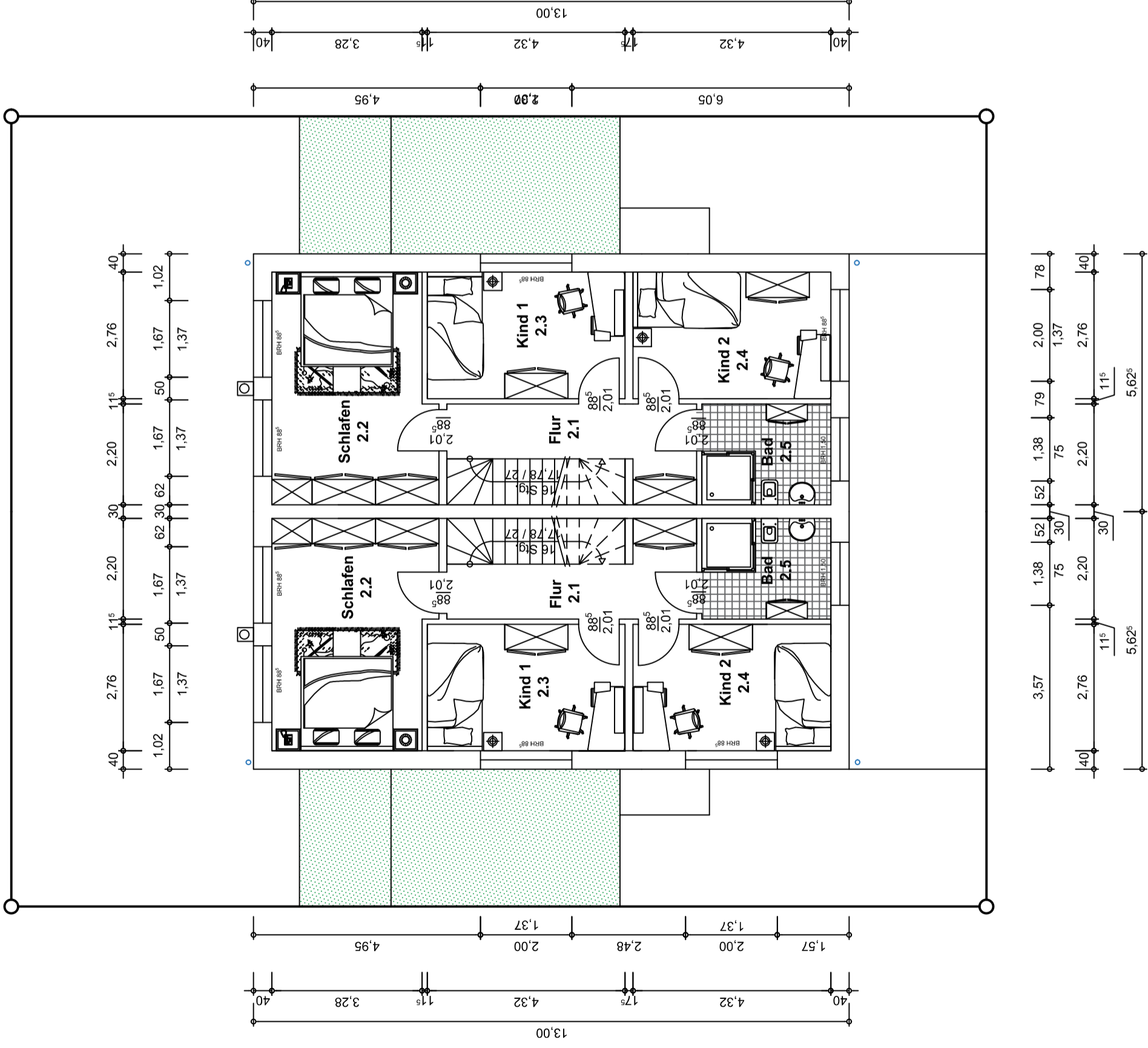

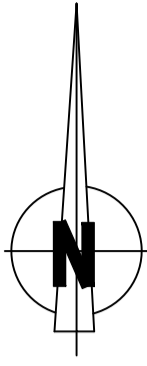
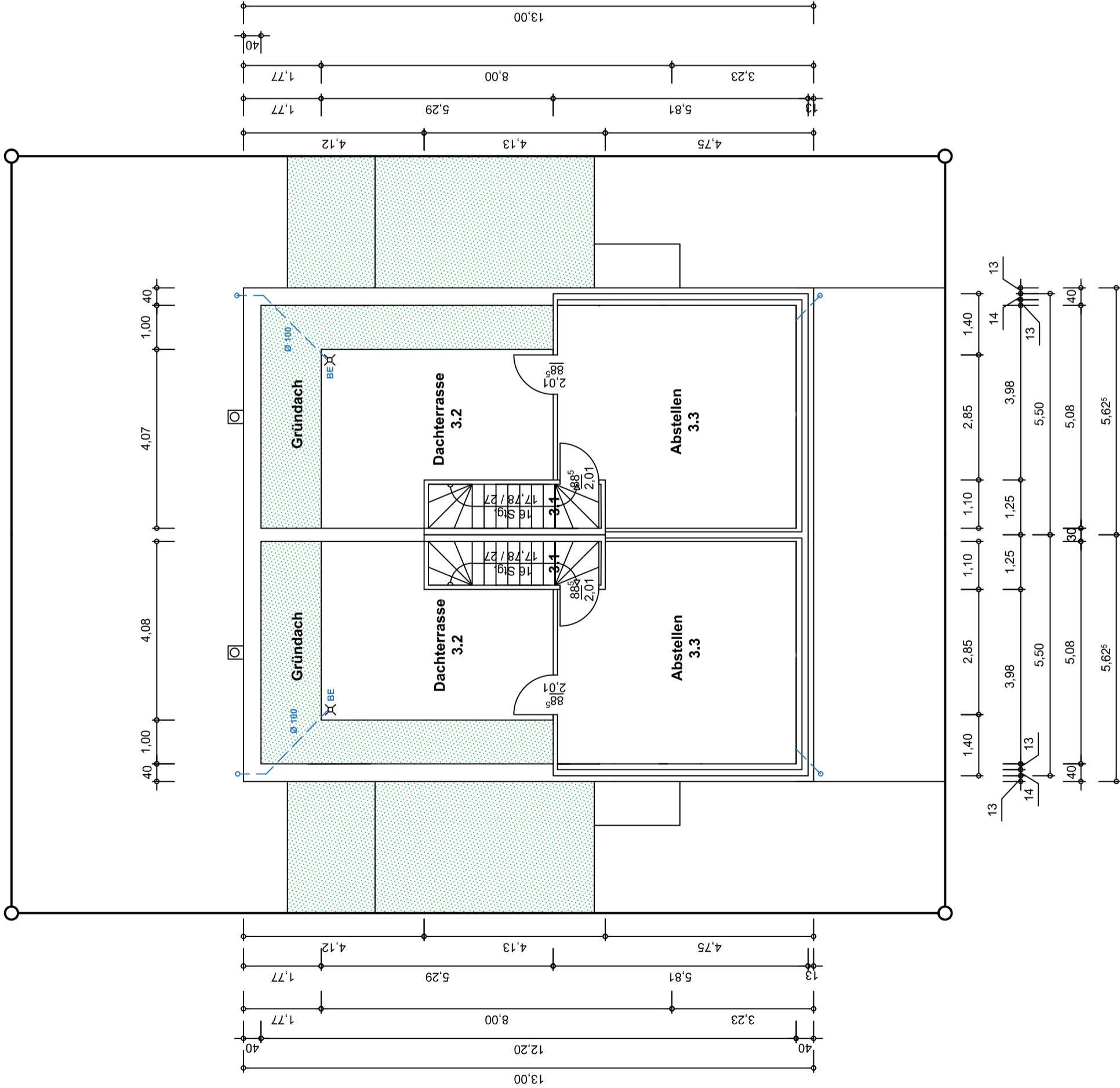

Angaben der Energieberatung
 Spiekermann aus 45699 Herten
 vom 06.09.2020 sind Bestandteil
 des Entwurfs!

Antrag auf Genehmigungs- freistellung gem. § 66 LBO SH	
Bauvorhaben	Neubau eines Wohnhauses (ZWE) mit Carport Erlenweg 6-16 24376 Kappeln
8.8	
Bauherr	Jürgen Sroka Nelkenweg 17 45739 Oer-Erkenschwick
Bauteil	Grundriss DG
Maßstab	1:100
Blattgröße	DIN A3
Architekt	DIPL.-ING. RUDI KALLISCH ARCHITEKT AKNW Kantstraße 6 45739 Oer-Erkenschwick Fon: 02368/695959 Fax: 02368/695960 rudi.kallisch@t-online.de
Proj. Nr.: 240-3-8.8	Ergänzt: Plan-Nr.: 4
Datum: 20.09.2020	

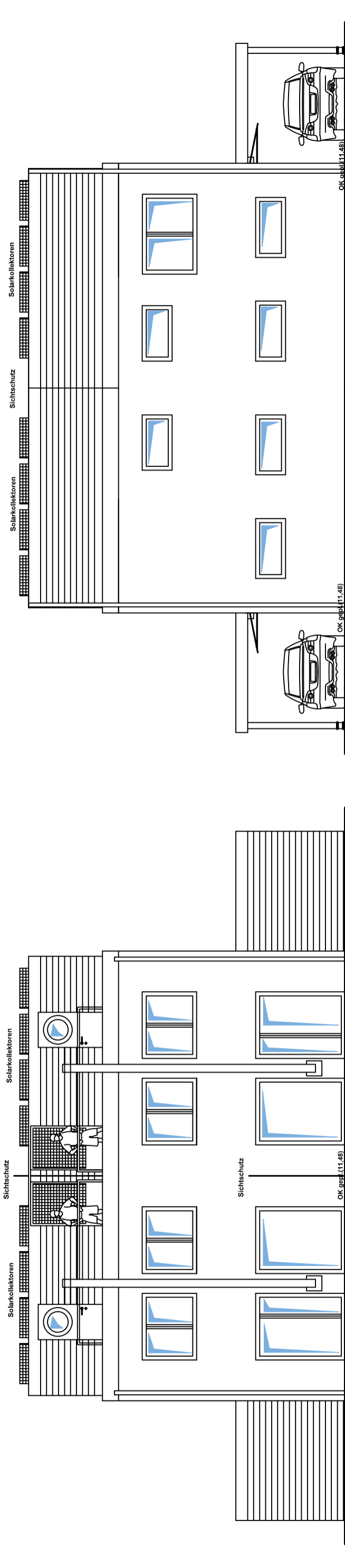

OK vorh. 11,22

OK vorh. 11,34

OK gep.(11,48)

OK vorh. 11,22

OK gep.(11,48)

Ansicht - West

Ansicht - Ost

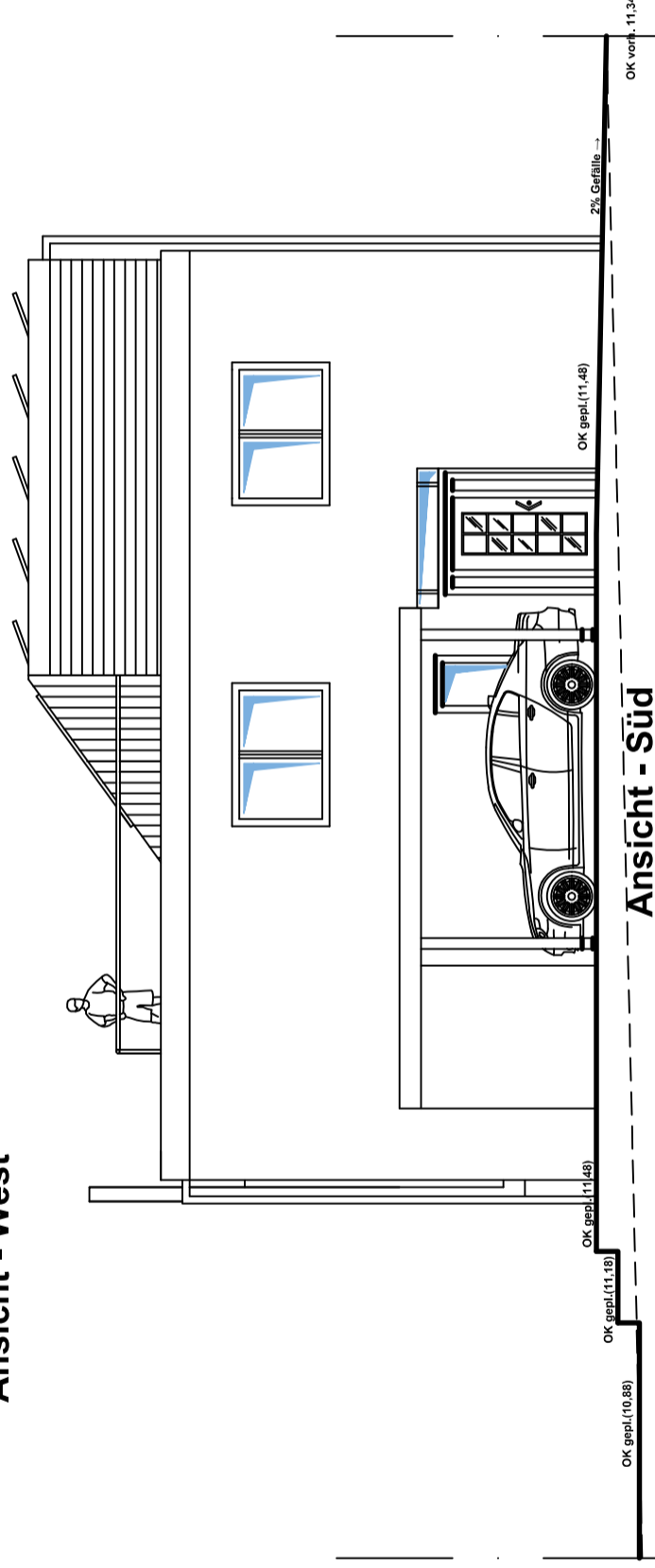

OK vorh. 10,84

OK gep.(10,88)

OK gep.(11,18)

OK gep.(11,48)

OK vorh. 11,34

2% Gefälle

Ansicht - Süd

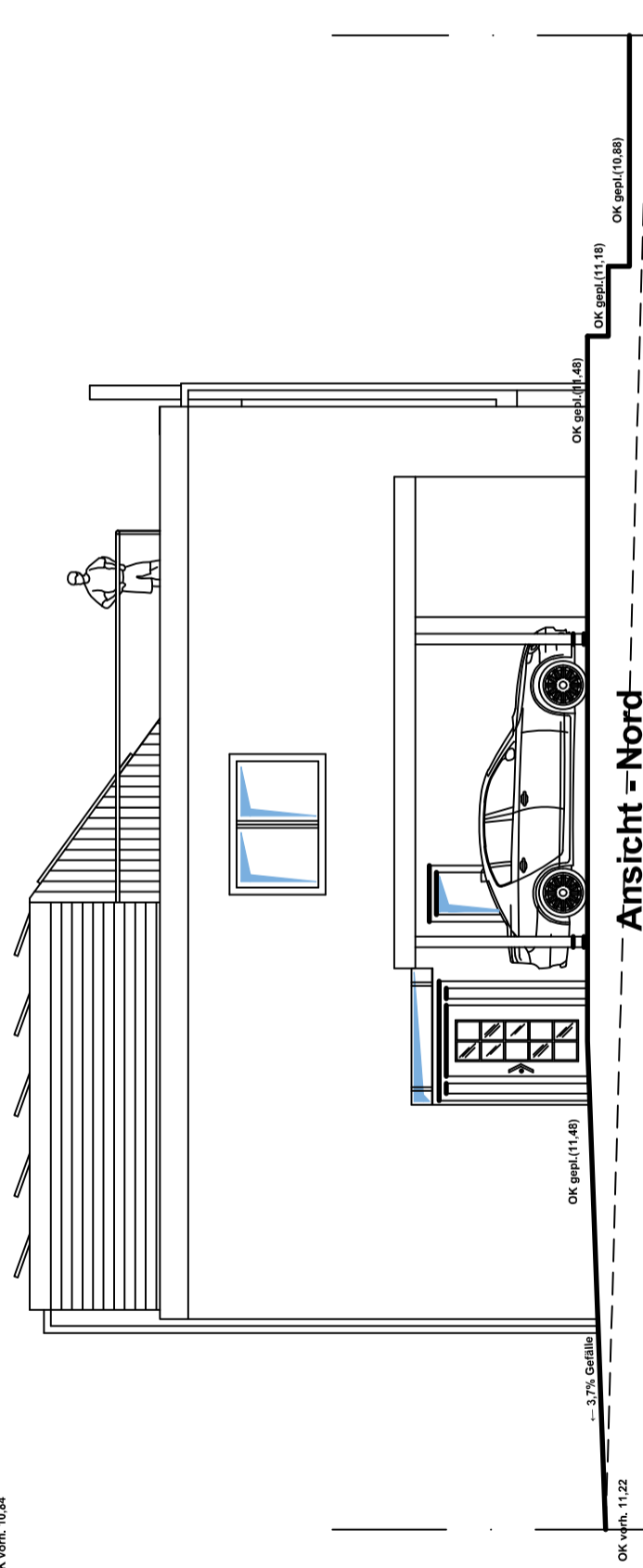

OK vorh. 11,22

OK gep.(11,48)

OK gep.(11,18)

OK gep.(10,88)

OK vorh. 10,61

Ansicht - Nord

Angaben der Energieberatung
Spiekermann aus 45699 Herten
vom 06.09.2020 sind Bestandteil
des Entwurfs!

Antrag auf Genehmigungs- freistellung gem. § 66 LBO SH

Bauvorhaben

Neubau eines
Wohnhauses (ZWE)
mit Carport
Erlenweg 6-16
24376 Kappeln

8.8

Bauherr

Jürgen Sroka
Nelkenweg 17
45739 Oer-Erkenschwick

Bauteil

Ansichten
1:100

Maßstab

DIN A3

Blattgröße

ARCHITEKT AKNW

Architekt

Kantstraße 6
45739 Oer-Erkenschwick
Fon: 02368/695959
Fax: 02368/695960
rudi.kallisch@t-online.de

Ansichten

1:100

DIN A3

ARCHITEKT AKNW

Kantstraße 6

45739 Oer-Erkenschwick

Fon: 02368/695959

Fax: 02368/695960

rudi.kallisch@t-online.de

Prj. Nr.: 240-3-8.8

Datum: 20.09.2020

Ergänzt:

Plan-Nr.: 5