

*günstige Lage!
alle Wohnungen
mit Süd-Balkon!*

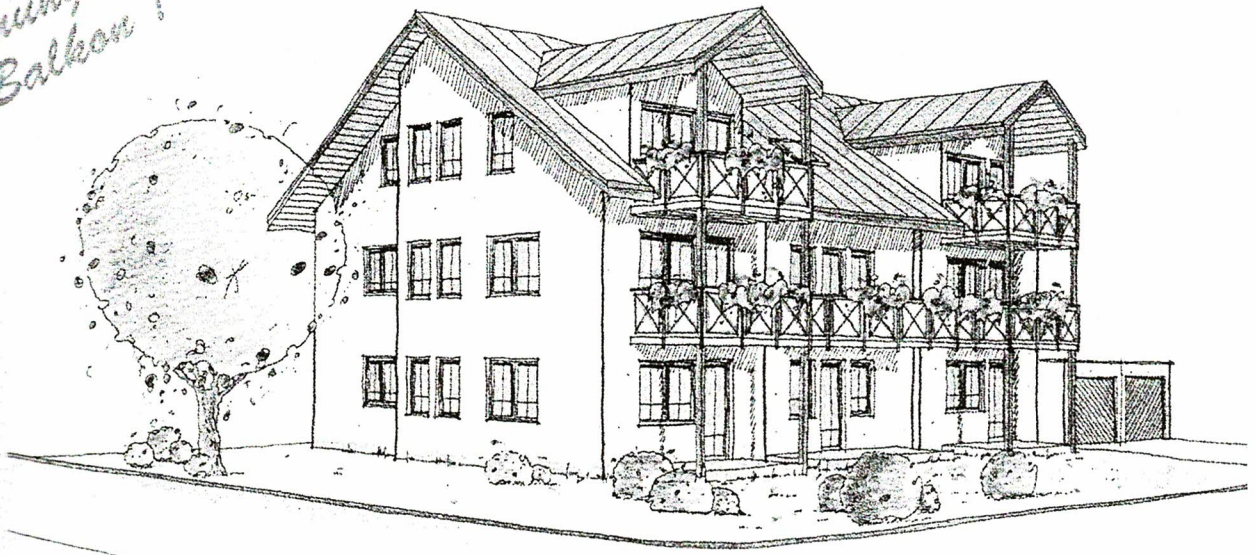

Wohnanlage mit 8 Wohneinheiten
1 -, 2 - und 3 - Zimmer Wohnungen
Garagen und PKW-Stellplätze

Wir bieten Ihnen

- ▷ **ausgezeichneten Standort**
- ▷ **alle Wohnungen mit Balkon bzw. Terrasse**
- ▷ **hochwertige Bausubstanz**
- ▷ **Moderne Architektur**

Generalunternehmer:

PRODOMO Wohnungsbau GmbH

74889 Sinsheim • Neulandstr. 11 • Tel. 07261/2267 • Fax 2297

76646 Bruchsal • Prinz-Wilhelm-Str. 7 • Tel. 07251/86024 • Fax 84020

Beratung und Verkauf:

Rolf Ege

74924 Neckarbischofsheim - Untergimpeln
Mühlstr. 41 • Tel. 07268 /524 • Fax 8281

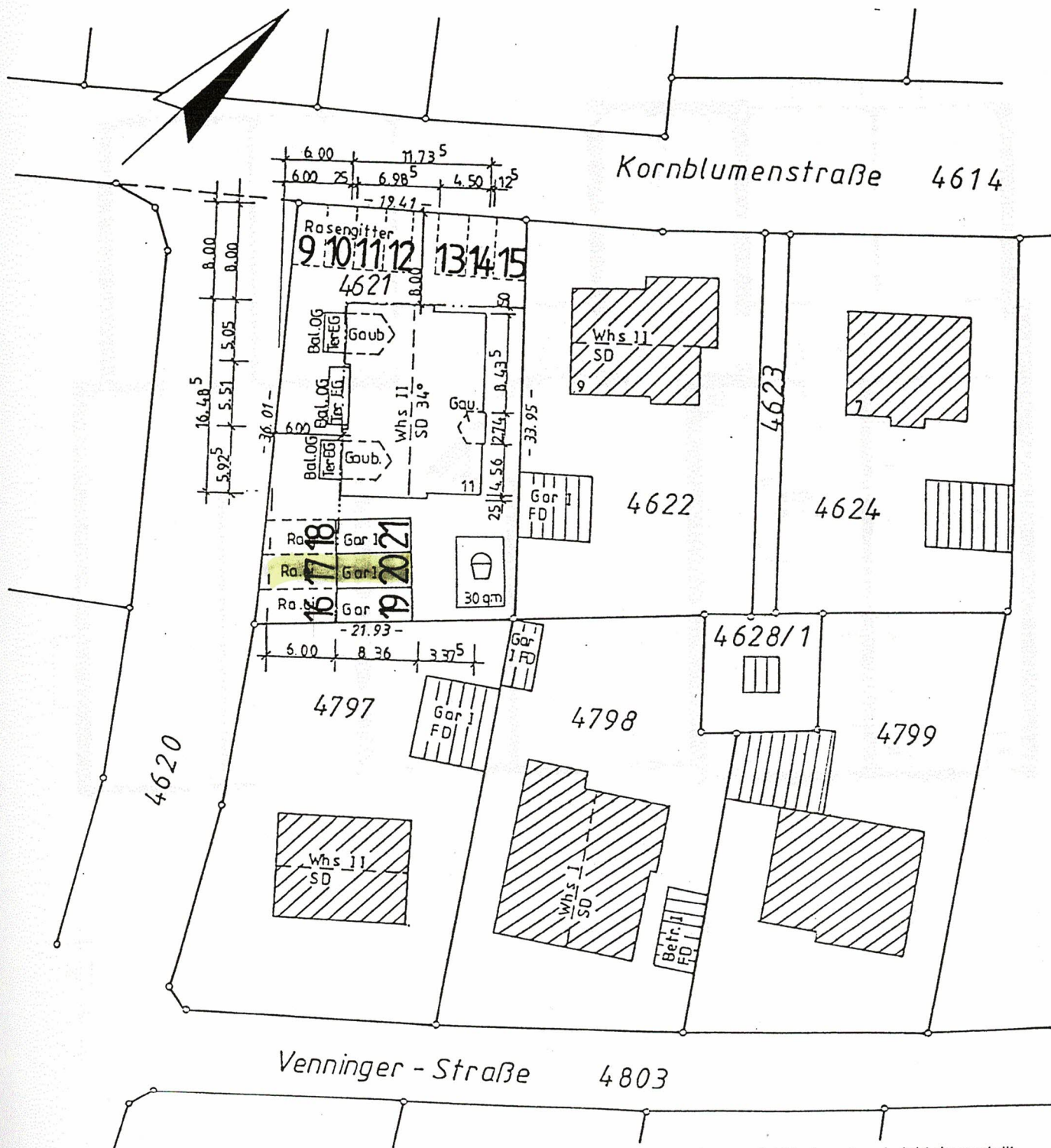

Bemerkung: Eventuell vorhandene Leitungen auf dem Baugrundstück sind dem Planverfasser nicht bekannt und nicht dargestellt.

- 10,00 - Grenzmaße 10,00 Baumaße Auszug aus dem Liegenschaftskataster

Untergeschos

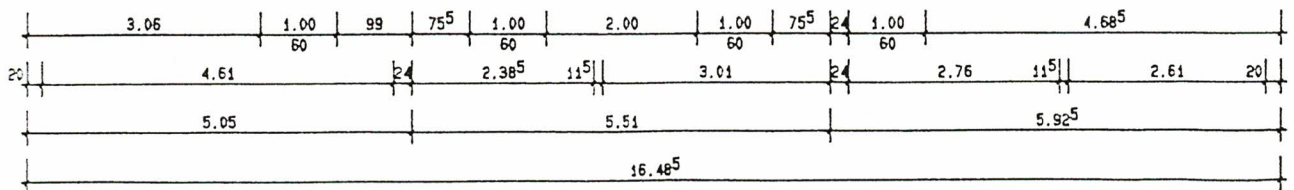
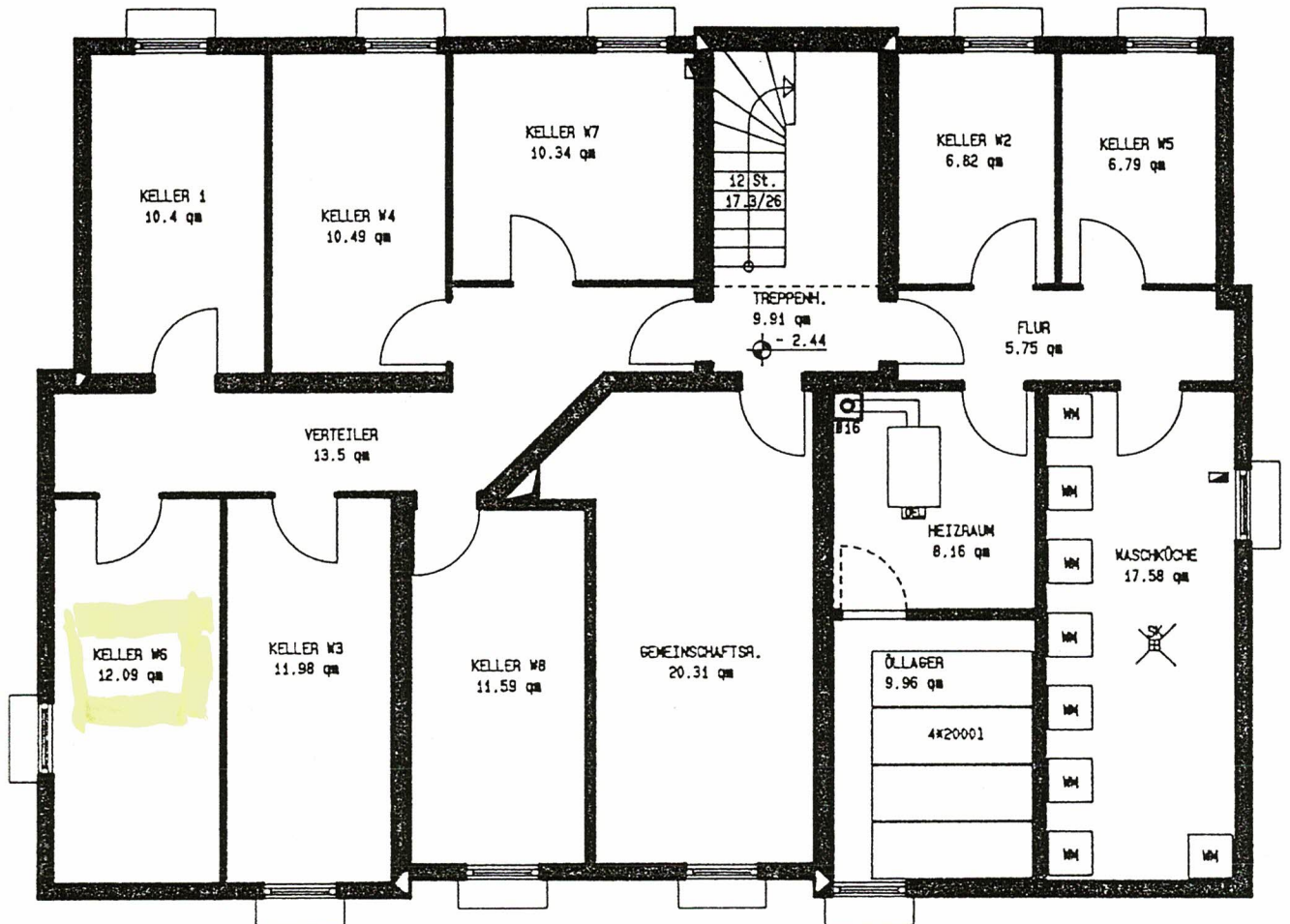

Obergeschoß

