

**Anmerkungen:**

Die Statik, Prüfstärke, Wärmeschutz, Schallschutz, Brandschutz und Werkplanungen der ausführenden Firmen sind Bestandteil der Ausführungsplanung!  
Die Ausführungen haben den anerkannten Regeln der Technik und den gültigen DIN - Normen zu entsprechen!  
Alle Unterkonstruktionen und Befestigungen sind gem. technischen und statischen Erfordernissen auszuführen!  
Alle Maße sind Rohbaumaße und sind am Bau zu nehmen und zu prüfen!  
Unstimmigkeiten sind unverzüglich der Bauleitung oder dem Planverfasser anzuzeigen.  
Sämtliche Verweise auf andere Zeichnungen beziehen sich auf deren jeweils letzten Stand.  
Die einschlägigen Gesetze und Verordnungen, DIN Normen, Richtlinien, Prüfzeugnisse und Einbauvorschriften der Systemhersteller sind zu beachten und anzuwenden.  
Der Plan ist nur gültig in Verbindung mit den Schal- und Bewehrungsplänen, den Fertigteilplänen, der Tragwerksplanung, den Konstruktions-, Werk-, Detail- und Ausführungsplänen.  
Die Auftragnehmer sind verpflichtet die Pläne auf Übereinstimmung zu prüfen. Abweichungen sind vor Auftragsbeginn zu klären.  
Sämtliche Maße sind vom Unternehmer verantwortlich vor Arbeitsbeginn zu überprüfen, für Maßfehler haftet der Auftragnehmer.  
Der Auftragnehmer hat sich vor Ausführung nach der letzten Zeichnungsrevision zu erkundigen und nur nach dem neusten Planungsstand auszuführen.  
Einbauten: Ggf. siehe Zeichnungen der ausführenden Firmen bzw. Fachplaner!

**Brüstungshöhen, Sturzhöhen oder Öffnungsmaße beziehen sich auf OK RFB II!**

Das Schließen der Durchbrüche erfolgt nach Montage der Haustechnik und nach Freigabe der Bauteile!  
Alle Maße sind Rohbaumaße - Putzflächen werden vorgesetzt!  
Alle Fundamente sind frostfrei auf dem gewachsenen Boden zu gründen.  
Die Erdgeschosswohnungen werden barrierefrei gem. § 49 NBO hergestellt!  
Vorwandverkleidungen in Bädern und WC's gem. Bauleitungangaben!  
Innenräume zur besseren Luftzirkulation um 1 cm kürzen!

**Wandaufbau außen EG - DG 15 cm KS 12/1.8/DBM + 14,0 cm WDVS(032) bzw. 20,0 cm KS 12/1.8/DBM + 14,0 cm WDVS (032) (tragende Wände)**  
**Wandaufbau innen EG - DG 30,0 cm Stahlbeton + FT-Wände**  
**Innenwände:** 11,5 cm bis 30,0 cm KS 12/1.8/DBM bis KS 20/2/DBM  
**Treppenhäuser und WTW:** 24 cm KS 20/2/DBM + Putz (tragende Innenwände)  
**Aufzugswände:** 17,5 cm KS 20/1.8/DBM  
**Leuchte Trennwände im EG-DG:** < 6 kN/m einschl. Putz  
**SIB - Fertigteilplatte:** h=22 cm, C30/37, Schöckblock, s. Statik  
**SIB - Vordach (Balkonplatte):** h=22 cm, C30/37, Schöckblock, s. Statik

**Aufzugswände (gegen Wind)**  
17,5 cm KS 20/1.8/DBM  
14 cm WDVS WLG 032  
1,5 cm Außenputz  
Außenwandaufbau STG:  
1) 1,5 cm Innenputz  
15 cm KS 12/1.8/DBM  
14 cm WDVS WLG 032  
1,5 cm Außenputz

2) 1,5 cm Innenputz  
20 cm KS 12/1.8/DBM  
14 cm WDVS WLG 032  
1,5 cm Außenputz  
Außenwandaufbau EG - OG:  
1) 1,5 cm Innenputz  
15 cm KS 12/1.8/DBM  
14 cm WDVS WLG 032  
1,5 cm Riemchen

2) 1,5 cm Innenputz  
20 cm KS 12/1.8/DBM  
14 cm WDVS WLG 032  
1,5 cm Riemchen

3) 1,5 cm Innenputz  
15 cm KS 12/1.8/DBM  
14 cm WDVS WLG 032  
1,5 cm Außenputz

OKRFB EG = Baunull +/- 0.00 = + 68,50° mNN (Block A)  
OKRFB EG = Baunull +/- 0.00 = + 67,80° mNN (Block B)  
OKRFB EG = Baunull +/- 0.00 = + 67,80° mNN (Block C)

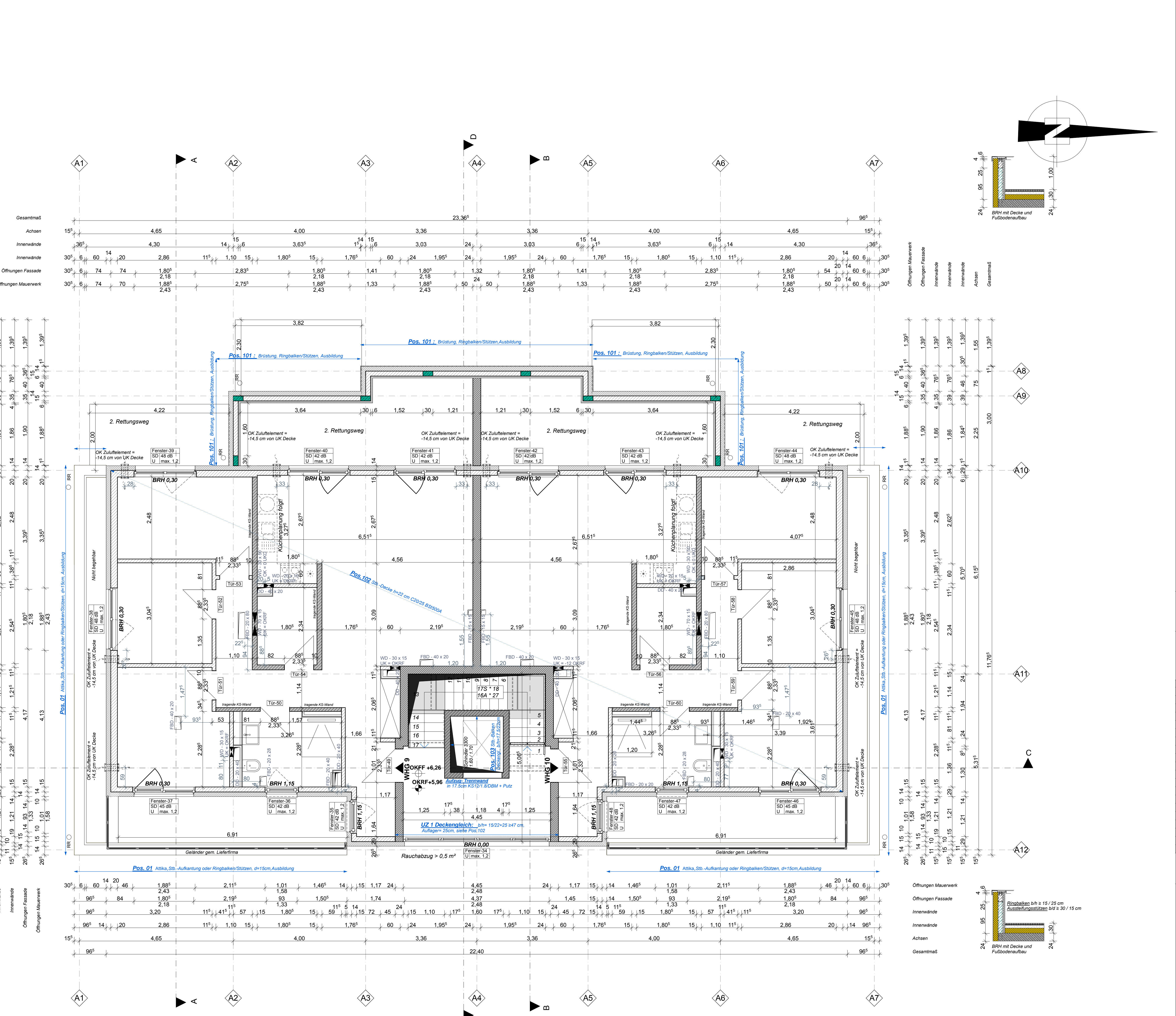

▽ = OK Fertigbau  
△ = OK Fertigbau  
▲ = OK Rohbau  
■ = OK Rohbau  
□ = Stahlbeton C25/30 (wu)  
▨ = Wärmedämmung  
▩ = Mauerwerk KS  
▧ = Gipskarton-Trockenbau  
▤ = Mauerwerk KS (tragend)

FRH=RD = Feuerhemmende und rauchdichte Türen  
DD = Deckendurchbruch  
FBD = Fußbodendurchbruch  
WD = Wanddurchbruch  
GOK = Geländeerkernte

BRH = Brüstungshöhe von OKRF  
OKFF = Oberkante Fertigfußboden  
OKRF = Oberkante Rohfußboden  
UZ = Unterzug

Index	Änderungs-ID	Änderungs-Name	Ausgabedatum
A			02.03.2020

**Ausführungsplanung**

**Planverfasser:**  
DFK BAU GmbH  
Gottlieb-Damm-Strasse 9  
24568 Kalkenkirchen  
(Hamburg)

**Geschäftsführer:**  
Michael Peselev  
Valen Spady  
Waldemar Spady

**Planverfasser:**  
Tel: +49(0)41 91-91 00 30  
Tel: +49(0)41 91-91 00 02  
www.dfkbau.de  
info@dfkbaude

**Amtsgericht Kiel, HRB 15128 KI**  
US-ID-Nr. DE 2911 541 45  
Gerichtsstand: Kalkenkirchen

**Bauverfasser:**  
7185 - Wohnbauverwaltung mit 30 Wohneinheiten  
Nachtigallenweg 5  
31226 Peine

Block A - OKFF EG + 0,19° = + 68,70 mNN  
Block B - OKFF EG + 0,19° = + 68,00 mNN  
Block C - OKFF EG + 0,19° = + 68,00 mNN

**Planinhalt:**  
**Grundriss Staffelgeschoss**

Maßstab	gezeichnet	geprüft	Index	Projektnummer	Plannummer	Plantatum	Plansteller
1:50	02.03.2020	02.03.2020	A	7185	06	02.03.2020	Sami Alkhalaf

DFK BAU GmbH  
Gottlieb-Damm-Strasse 9  
24568 Kalkenkirchen  
(Hamburg)