

OBJEKTDATEN

Art:	Einfamilienhaus
Adresse:	Oberhofer Straße 62 16515 Oranienburg

SACHVERSTÄNDIGER

Kevin Lind
Boschstraße 16, 47533 Kleve

PLANINFORMATIONEN

Grundlage: Vorortaufmaß	
Geschoss/ Ansicht: Keller	
Format: DIN A4	Maßstab: 1:100
erstellt am: 04.12.2025	gezeichnet von: Kevin Lind

BESTÄTIGUNG



Stempel | Unterschrift

Hinweis

Grundriss wurde auf Grundlage von
einem Vorortaufmaß erstellt.

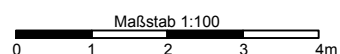
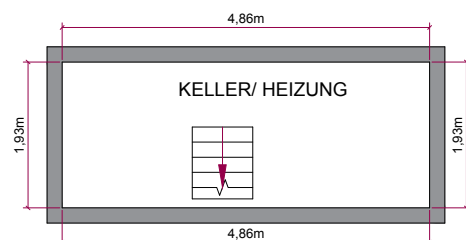

OBJEKTDATEN

Art:

Einfamilienhaus

Adresse: Oberhofer Straße 62
16515 Oranienburg

SACHVERSTÄNDIGER

Kevin Lind
Boschstraße 16, 47533 Kleve

PLANINFORMATIONEN

Grundlage:

Vorortaufmaß

Geschoss/ Ansicht:

Erdgeschoss

Format:
DIN A4

Maßstab:
1:100

erstellt am:
04.12.2025

gezeichnet von:
Kevin Lind

BESTÄTIGUNG



Stempel | Unterschrift

Hinweis

Grundriss wurde auf Grundlage von
einem Vorortaufmaß erstellt.

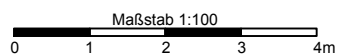
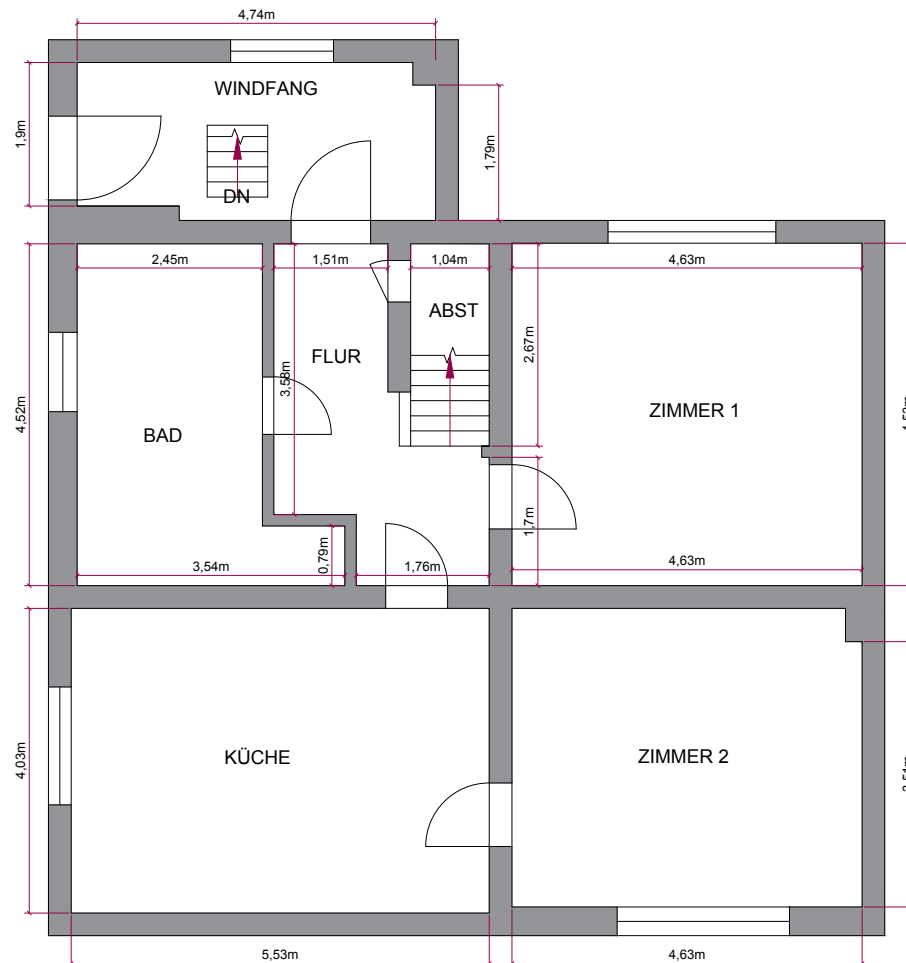

OBJEKTDATEN

Art:

Einfamilienhaus

Adresse: Oberhofer Straße 62
16515 Oranienburg

SACHVERSTÄNDIGER

Kevin Lind
Boschstraße 16, 47533 Kleve

PLANINFORMATIONEN

Grundlage:

Vorortaufmaß

Geschoss/ Ansicht:

Dachgeschoss

Format:
DIN A4

Maßstab:
1:100

erstellt am:
04.12.2025

gezeichnet von:
Kevin Lind

BESTÄTIGUNG



Stempel | Unterschrift

Hinweis

Grundriss wurde auf Grundlage von
einem Vorortaufmaß erstellt.

