# Rossberg / Hochfilzen
## 3-Zimmer Wohnung / 1.OG / Top 7
Wohnfläche: 74,68 m²
Terrasse: 20,44 m²

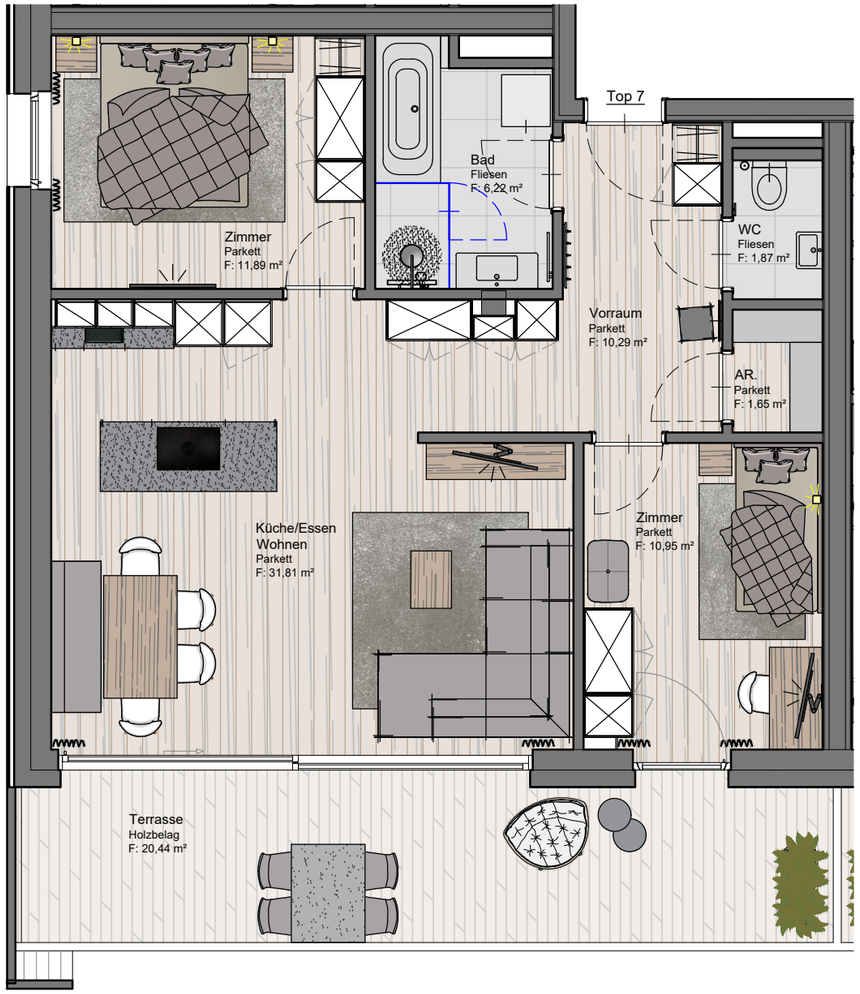

1.OG M 1:750

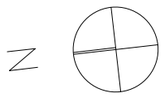


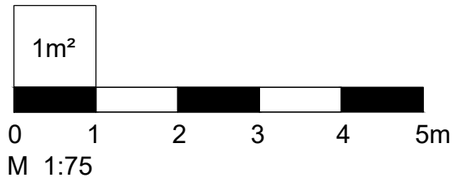


PLETZER IMMOBILIEN

Alpin Bau und Leasing GmbH&Co.KG
Brixentaler Straße 3, 6361 Hopfgarten

VERKAUFSPLAN
Rossberg / Hochfilzen

Alle Maße sind Rohbaumaße und ca. Angaben und können zur "Natur" differieren.
Abweichungen vom Verkaufsplan sind zulässig.
Dargestelle Möblierung und Bepflanzung ist beispielhaft.
Maßgeblich für Ausführung und Leistungsumfang ist die Bau- und Ausstattungsbeschreibung.