

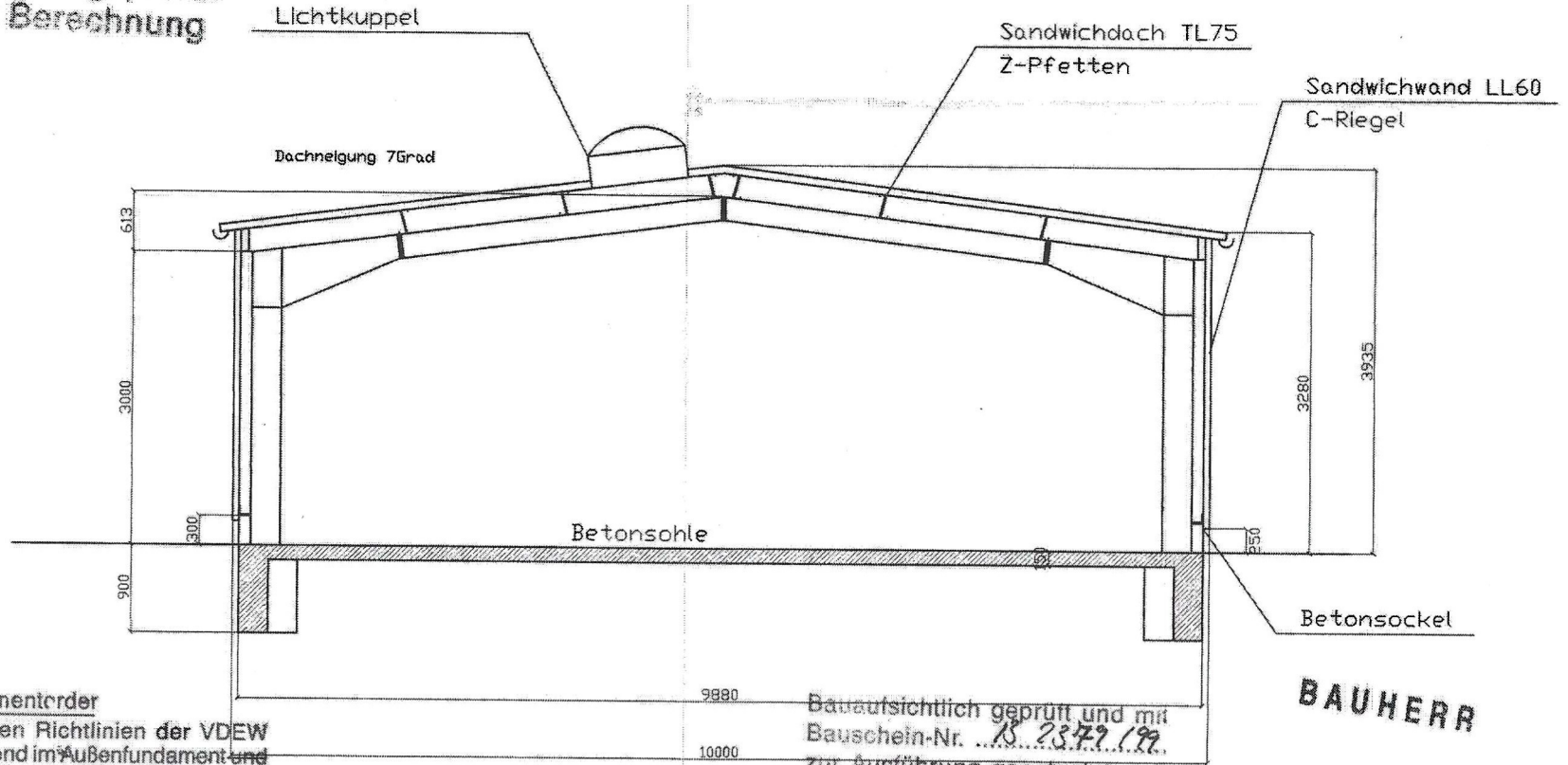



Ausführung nach geprüfter
statischer Berechnung



Fundamentorder
nach den Richtlinien der VDEW
umlaufend im Außenfundament und
in der Kellerdecke mit Anschluß-
fahnen einbauen.

Hallenschnitt

M 150

Bauaufsichtlich geprüft und mit
Bauschein-Nr. ... 18 2379 (99)
zur Ausführung genehmigt.

Westerstede, den 06.12. 99
Landkreis Ammerland
Bauaufsichtsbehörde

BAUHERR

NDH
Hallen aus Stahl

NDH Hallenbau GmbH
Hallenbau, Stahlbau, Zimmerei

28.10.99
Plan 2

Index	Datum	Name	Änderung

NDH Hallenbau GmbH
Aug.-Wihl.-Kühnh.-Str.23, 26135 Oldenburg
Telefon (0441)92086-0, Fax 92086-17

NDH HALLEN
AUS
STAHL

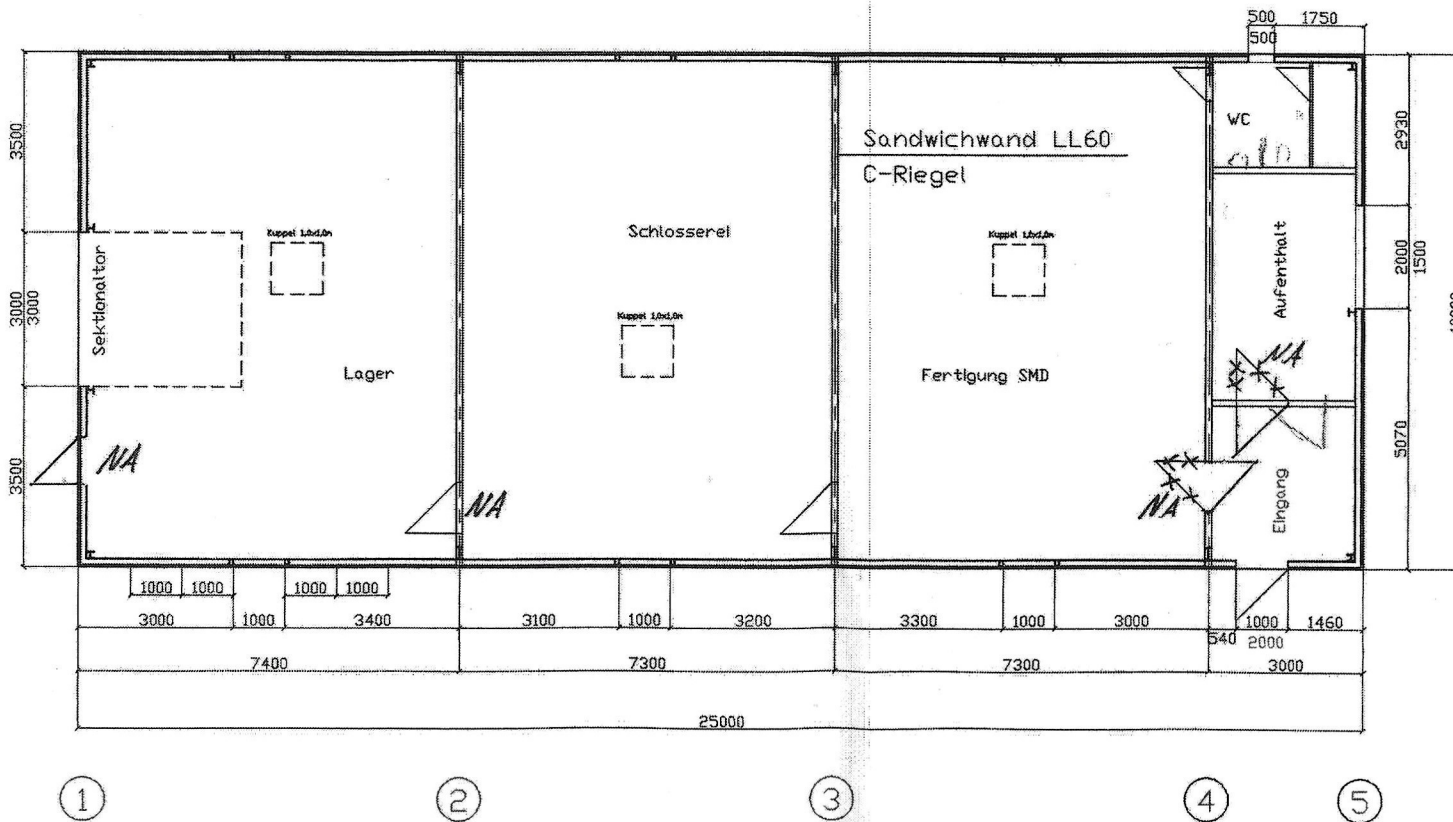

Grundriss

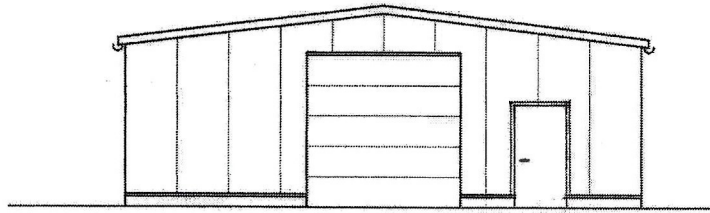

Ansicht Achse 1

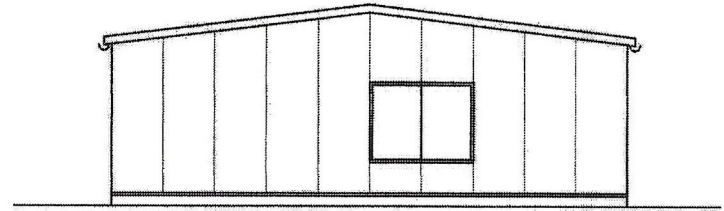

Ansicht Achse 5

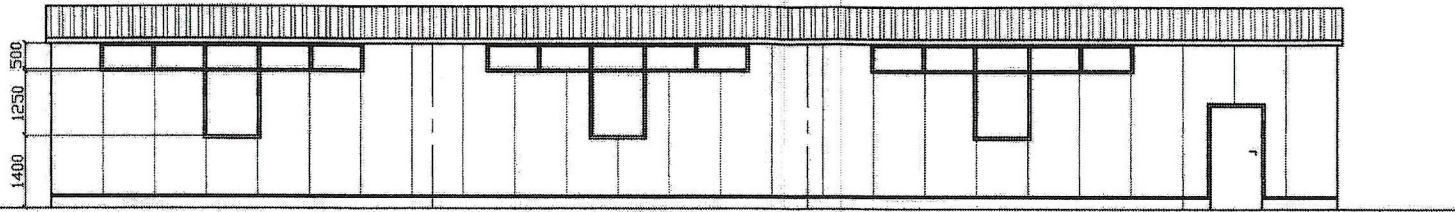

Ansicht Achse A

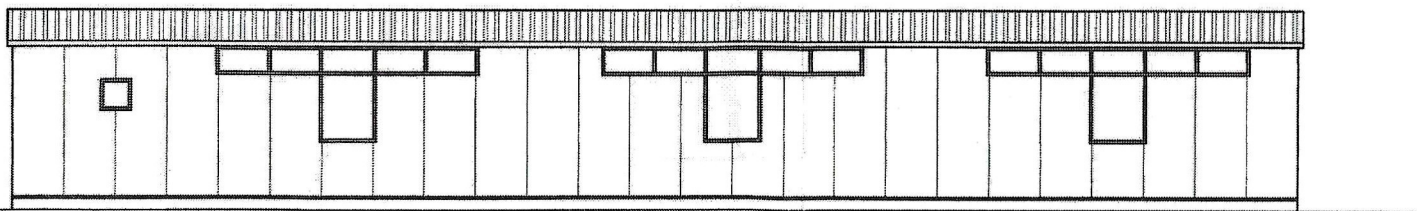

Ansicht Achse B

Ausf
stat