

NORD-OST

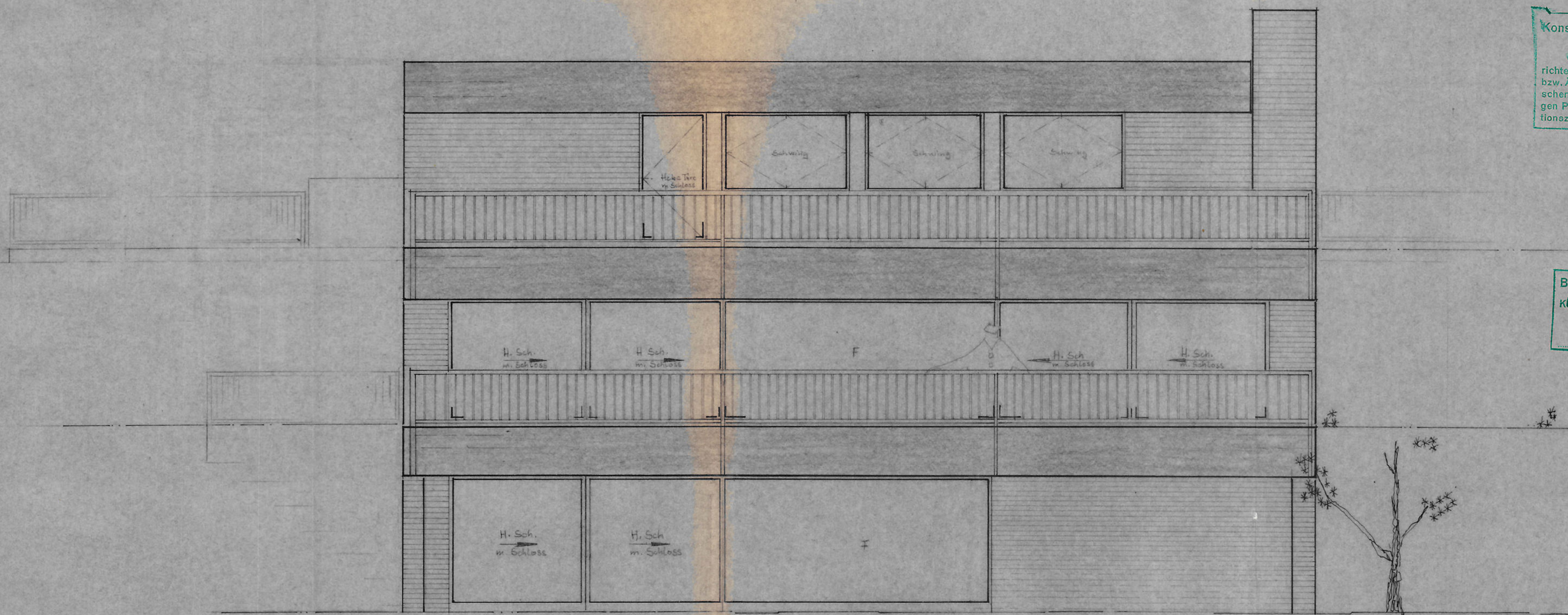

SÜD-OST

Konstruktionen, Bemessungen
und Baustoffgüten
der einzelnen Bauteile
richten sich allein nach den Angaben
bzw. Änderungen der geprüften stati-
schen Berechnung u. d. dazugehöri-
gen Positionsplänen, ggf. Konstruk-
tionszeichnungen.

Baufreudlich geprüft
Kirbach, den 30.11.1974
Eckhardt
B

E	architekturbüro wolfgang forster bad wildungen postfach 338 telefon 05621 2702 + 2012	
	masstab 1:50	WOHNHAUS U. ARZTPRAXIS DR. MED. ECKHARDT BAD WILDUNGEN
gezeichnet	ANSICHTEN	Eckhardt
datum 2.5.74	NRD-OST SÜD-OST	
plattgrösse 65/60		
geändert		
	Dauer	architekt