

2x L 50/50/150 Länge

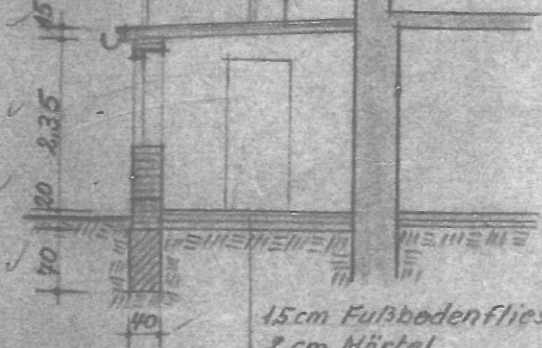

2 Lg. Pappe
 3,5cm Zementestrich
 3,5cm zementgeb. Leichtbaupl.
 2,2cm Ausgleichsbeton
 7,1cm LLZ 14/150 in MG III
 93mm Schienen in 1,0m Abst.



15cm Fußbodenfliesen
 2cm Mörtel
 6cm Unterbeton
 10cm Kiesbett

Querschnitt durch Bad

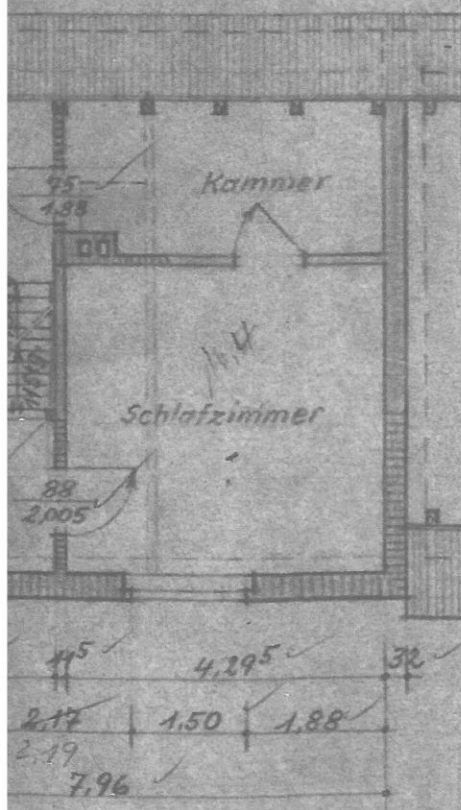

ab-Grundriß

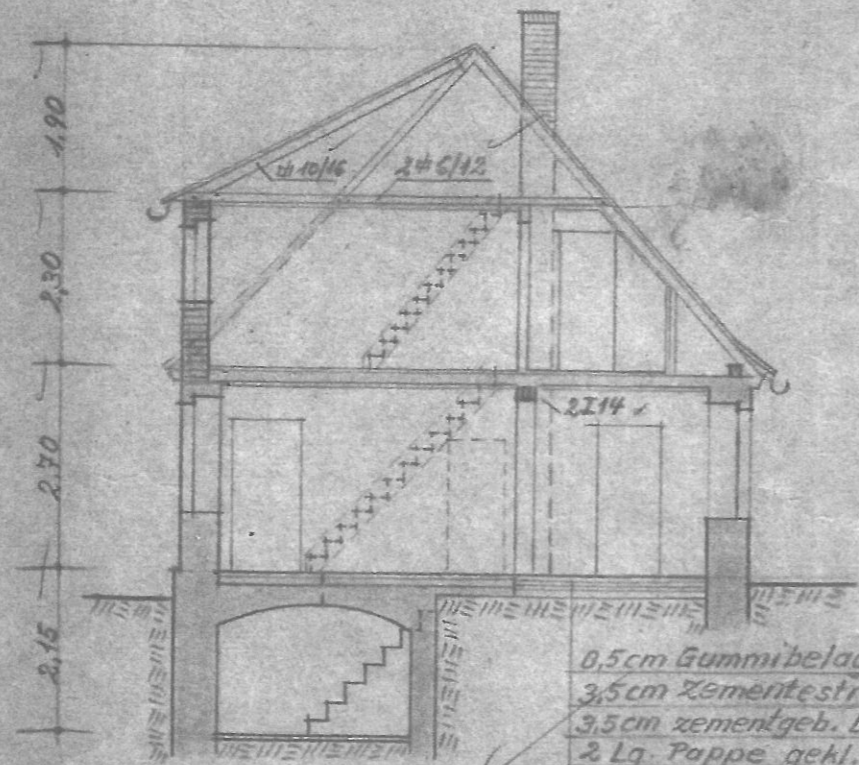

Querschnitt

0,5cm Gummibelag
 3,5cm Zementestrich
 3,5cm zementgeb. Leichtbaupl.
 2 Lg. Pappe gekl.
 6cm Unterbeton B120
 6cm Kiesbett

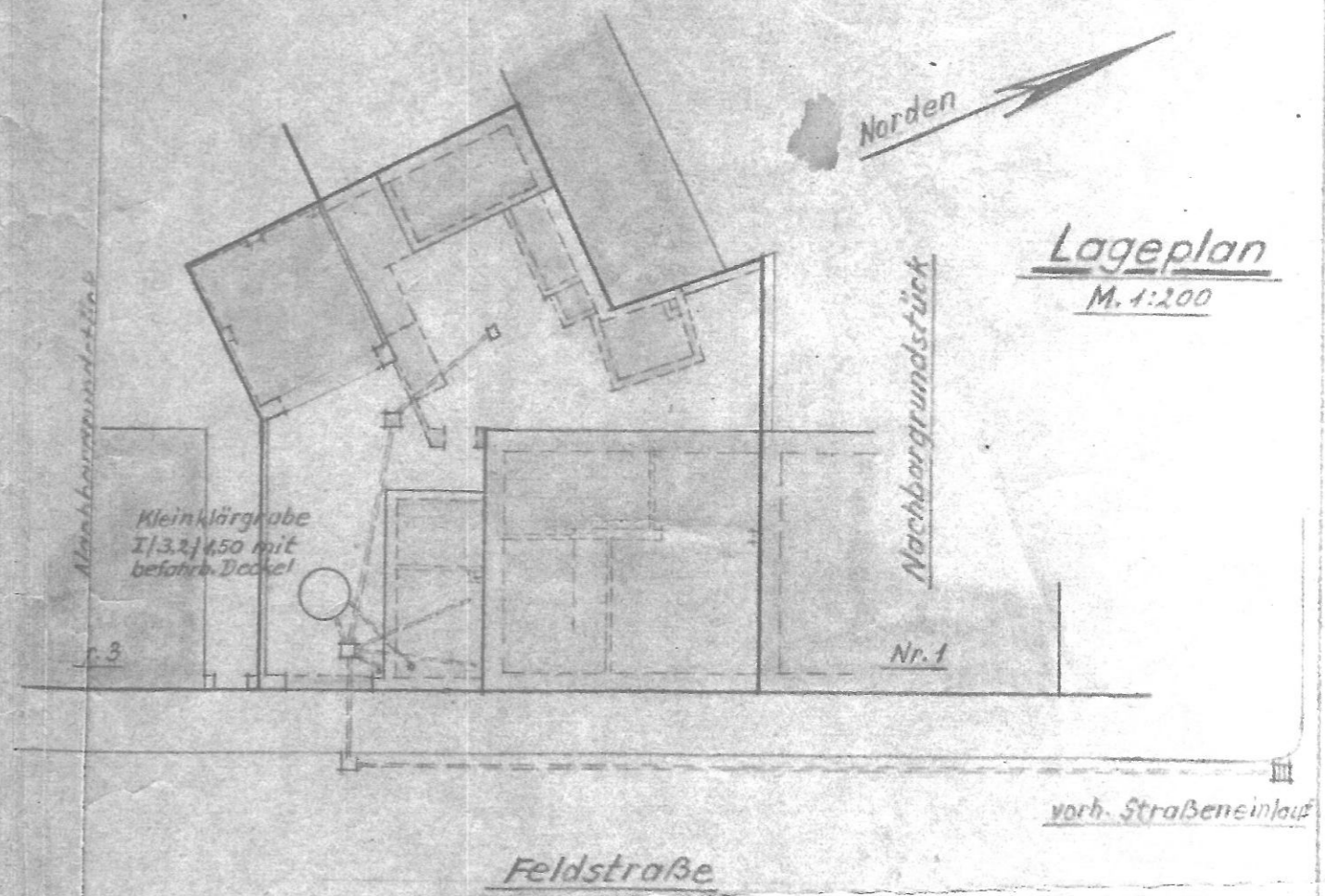

Lageplan
 M. 1:200



Wohnhaus - Umbau

für Frau Hanna Kümmelberg

Alsleben, Feldstraße 2

M. 1:100

Gerbstedt, den 13.6.66

Kümmelberg
 Der Bauherr

Ludwig
 Bau-Ing.