

ANSICHT VON SÜDEN

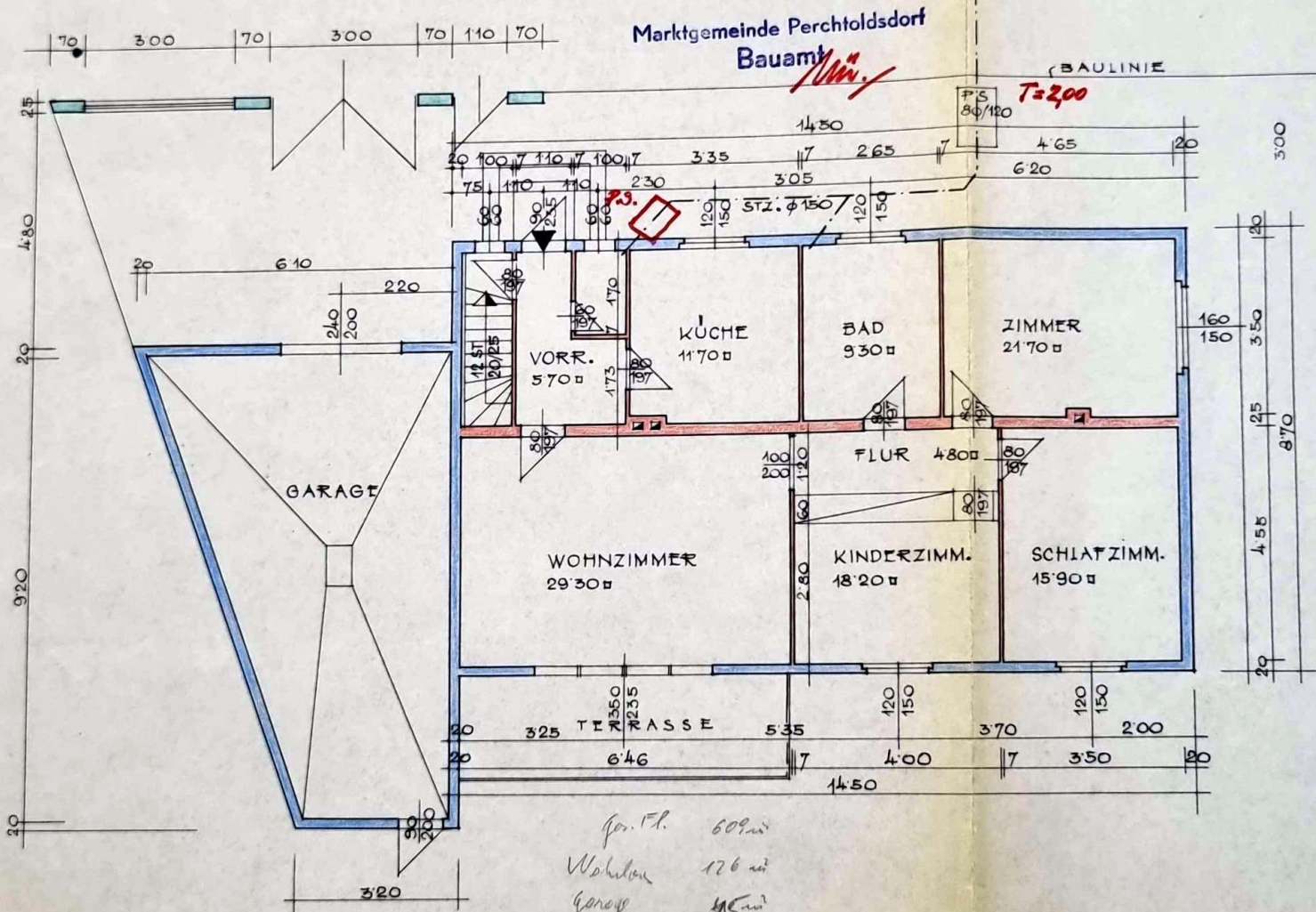

ERDGESCHOSS



PARZELLE 1052/9, EZ. 4060, K.G. PERCHTOLDSDORF FÜR KURT UND INGBORG ZWIRSCHITZ,

1:100

ANSICHT VON NORDEN

ANSICHT VON OST

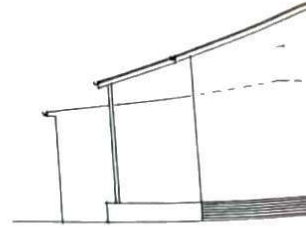
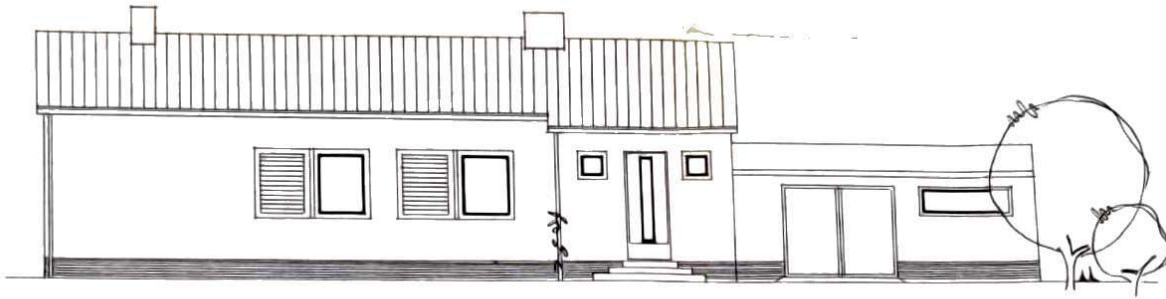

KELLER

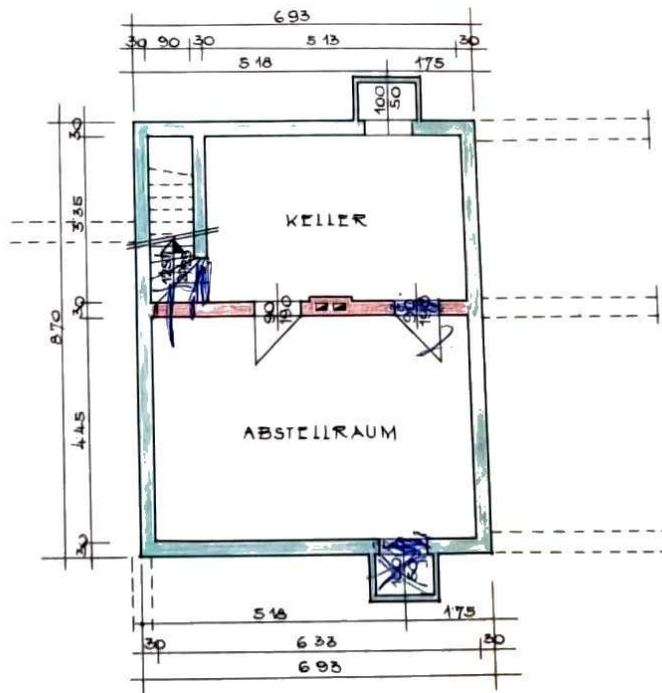

SCHNITT

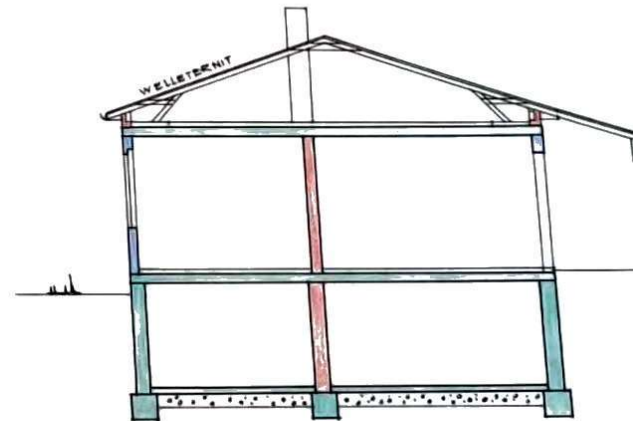

DAUERWERK

Ingeborg Zwirschitz

Kurt Zwirschitz

ANSICHT VON OSTEN

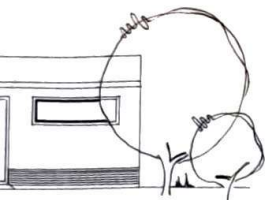
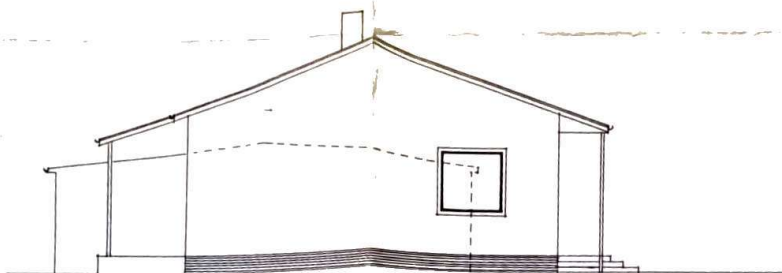

Marktgemeinde Perchtoldsdorf  
Bauamt

hierauf besteht sich der  
Bau- u. Benützungskonsens  
vom 24. 5. 68 BA. Z. 2678-475768  
Der Bürgermeister:



*Kunzner*



SCHNITT

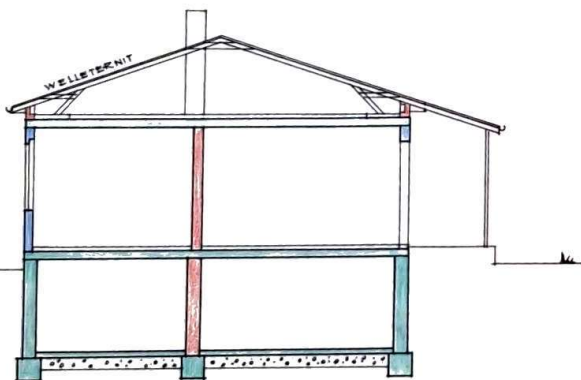

LAGEPLAN 1:500

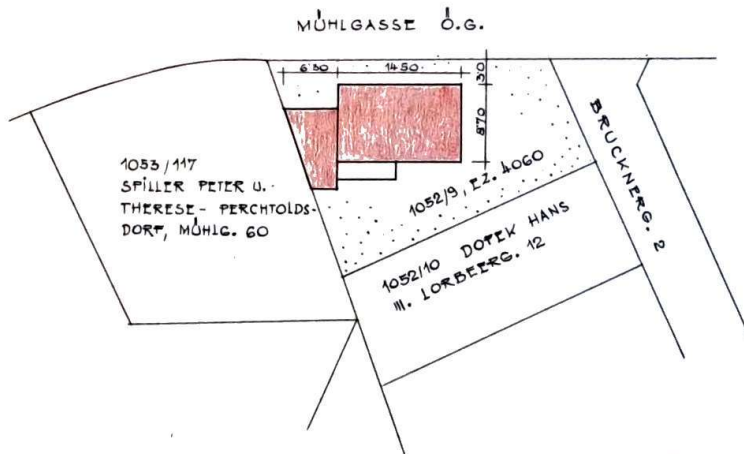

DAUWERBER

*Ingeborg Zwirschitz*

*Kurt Zwirschitz*

GRUNDEIGENTÜMER

*Ingeborg Zwirschitz*

*Kurt Zwirschitz*

BAUFÜHRER

Baumeister  
ING. JOSEF GERSTL  
2340 MÖDLING, LIECHTENSTEINSTR. 2  
Tel. 3188

*Gerstl*