

A

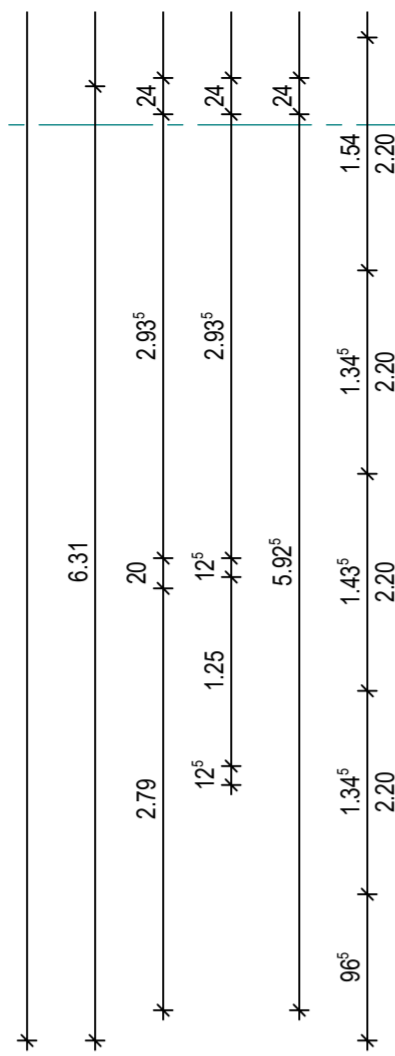

Bahnhofstraße

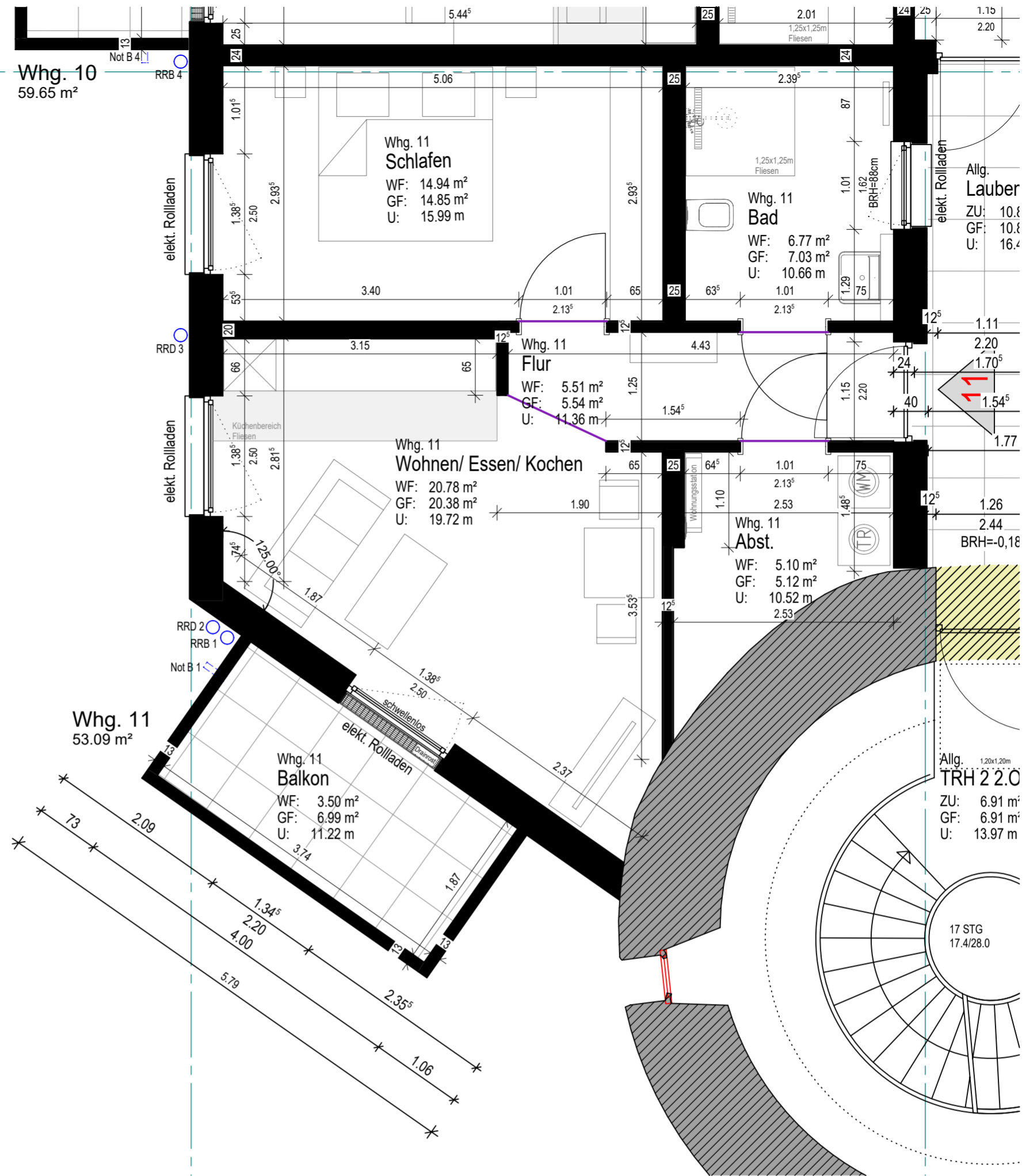

Prüfung

Wohnung 11

2. Obergeschoss



Alte Haselünner Straße 5  
49808 Lingen (Ems)  
Tel. 0591 / 800 49 - 0  
Fax 0591 / 800 49 - 49  
www.hofschroerer-projektbau.de  
E-Mail: projekte@hofschroerer.de



Wilhelmstraße 53, 49808 Lingen  
www.liedtke-architekten.de  
Tel. 0591 / 800 340 - 0  
info@liedtke-architekten.de

Wohnen am Mühlenturm

Bauherr: HoMe One Immo GmbH, HellwegForum 1, 59469 Ense-Bremen

Bauort: Bahnhofstraße 5, 59227 Ahlen

|  |                          |                 |                     |                         |                      |                      |
|--|--------------------------|-----------------|---------------------|-------------------------|----------------------|----------------------|
| Anspruchpartner/in<br>Liedtke/ Lindemann | Zeichner/in<br>Lindemann | Maßstab<br>1:50 | Datum<br>19.09.2023 | Geändert<br>21.01.2026  | Projekt Nr.<br>23-17 | Blatt Nr.<br>W 11_50 |
|  |                          |                 |                     | Plotdatum<br>21.01.2026 |                      |                      |