

* KLINKER-VERBLENDUNG
DES ALTBAUES

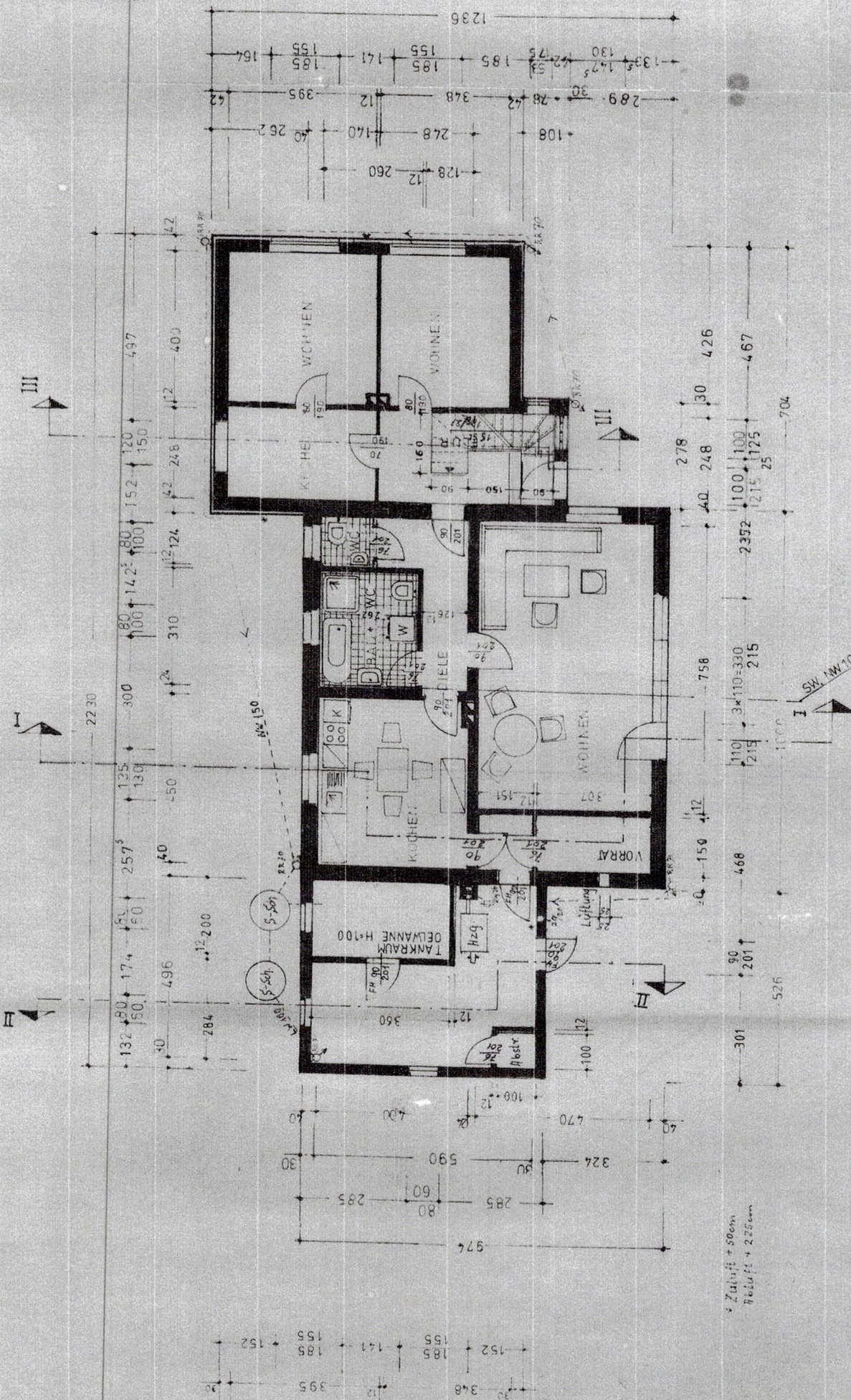

ERD-GESCHOSS

BAUHERR:

Handwritten signature

PLANUNG:

BAU-NG.

* Zuluft + 50cm
Feuchte + 225cm

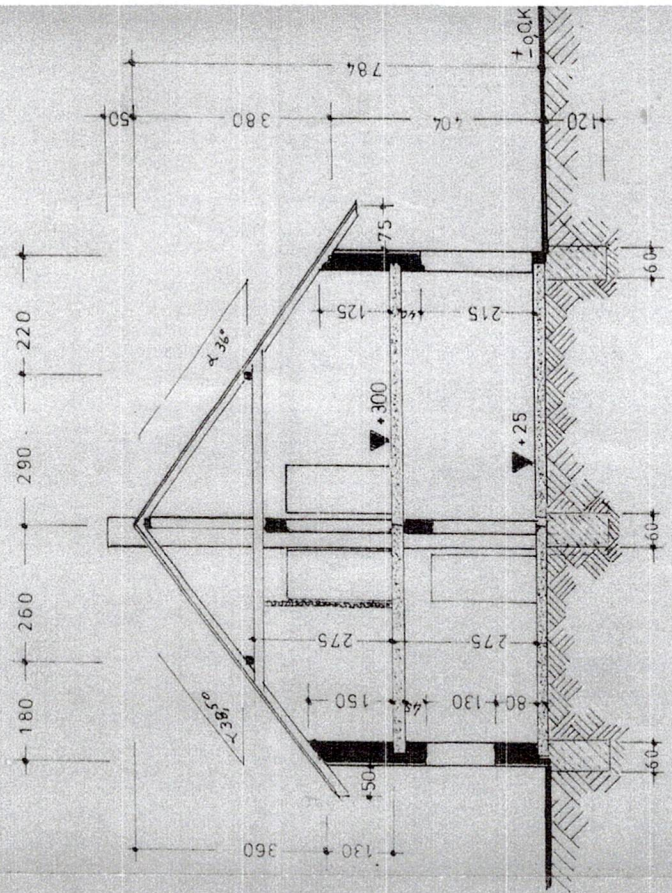
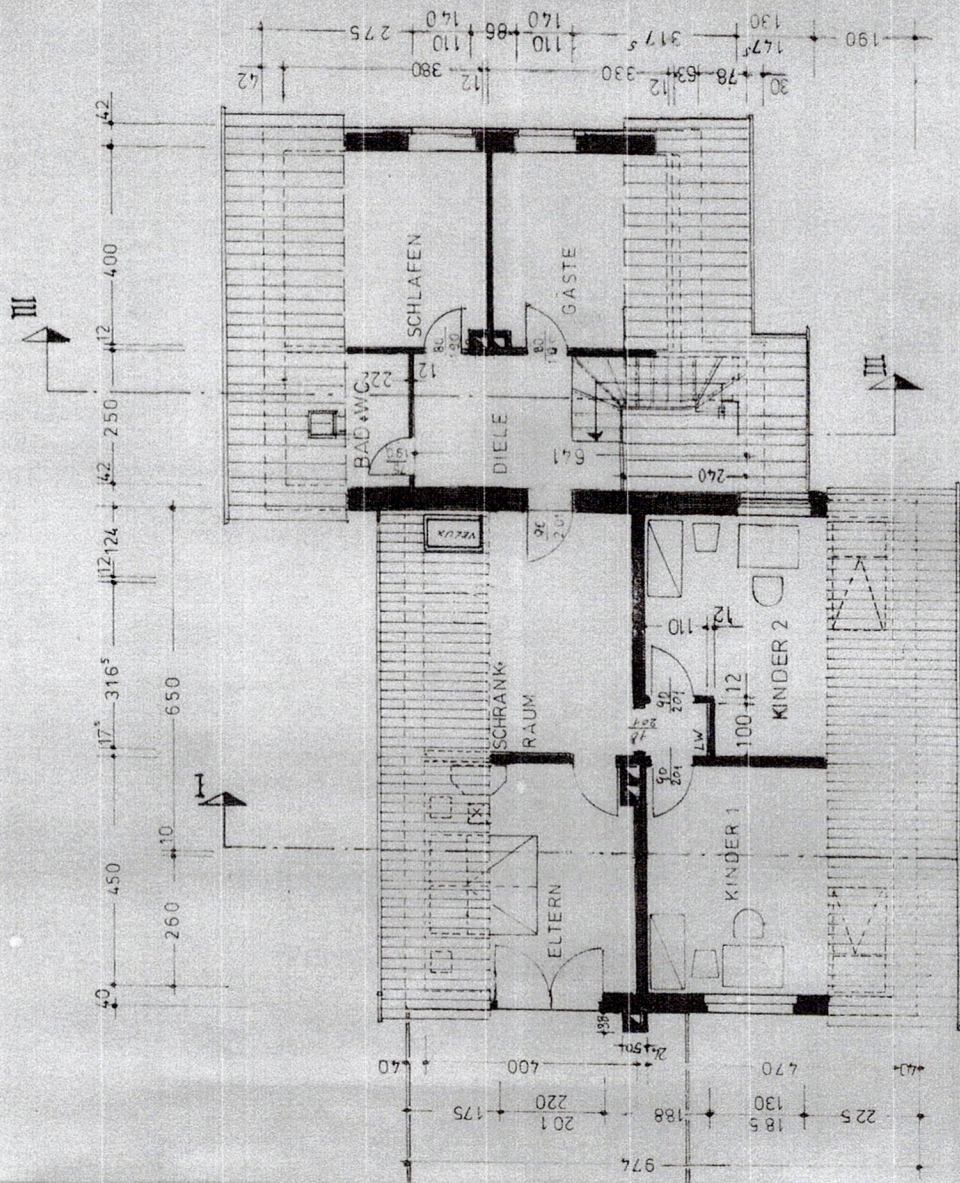

Dach-Geschoss

COUPLITT T



Vermessungs- und Katasterverwaltung Niedersachsen

Gemeinde: Neustadt am Rübenberge, St.
Gemarkung: Evensen
Flur: 2 Flurstück: 106/8

Liegenschaftskarte 1:1000

Standardpräsentation

Erstellt am 21.02.2024
Aktualität der Daten 15.11.2023

N = 5825383

E = 32535887

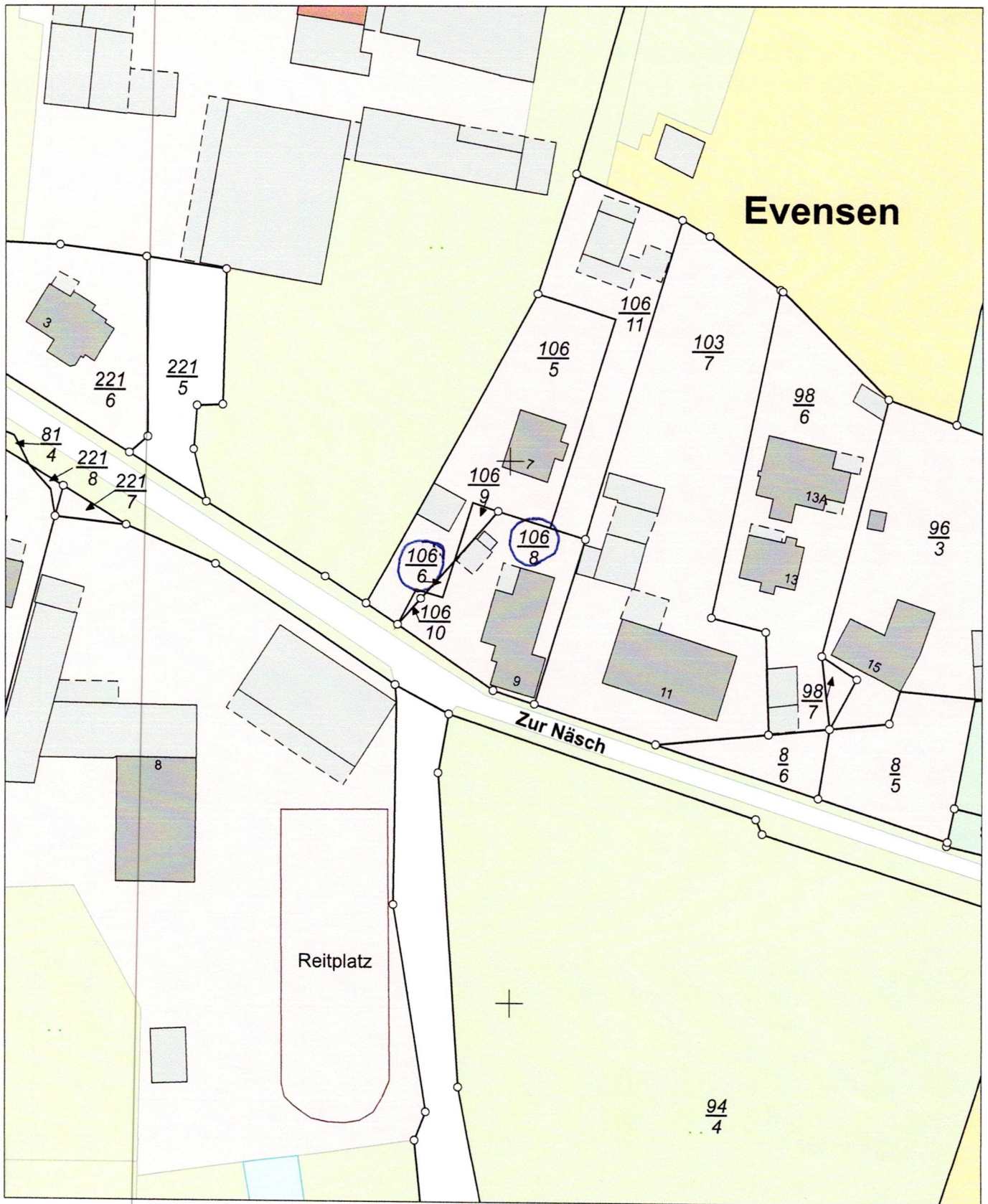

E = 32535707

N = 5825163

Maßstab 1:1000 0 10 20 30 Meter

Verantwortlich für den Inhalt:

Landesamt für Geoinformation und Landesvermessung Niedersachsen
Regionaldirektion Hameln-Hannover - Katasteramt Hannover -
Dorfstraße 19
30519 Hannover

Bereitgestellt durch:

ÖbVI Björn Ansorge
Windmühlenstraße 15
31535 Neustadt
Zeichen: 24ASL

Bei einer Verwertung für nichteigene oder wirtschaftliche Zwecke oder einer öffentlichen Wiedergabe sind die Allgemeinen Geschäfts- und Nutzungsbedingungen (AGNB) zu beachten; ggf. sind erforderliche Nutzungsrechte über einen zusätzlich mit der für den Inhalt verantwortlichen Behörde abzuschließenden Nutzungsvertrag zu erwerben.