

ERRICHTUNG EINER TERRASSENÜBERDACHUNG

GRUNDRISS

1:100

BH: MARKUS WILLSCH
 ULZBURGER LANDSTR. 429
 25451 QUICKBORN

PL: DIPL. ING. ARCHITEKTIN
 A.SCHULTE-BECKMANN
 KNÜLL 13 D
 21698 BARGSTEDT

BARGSTEDT, JANUAR 2011

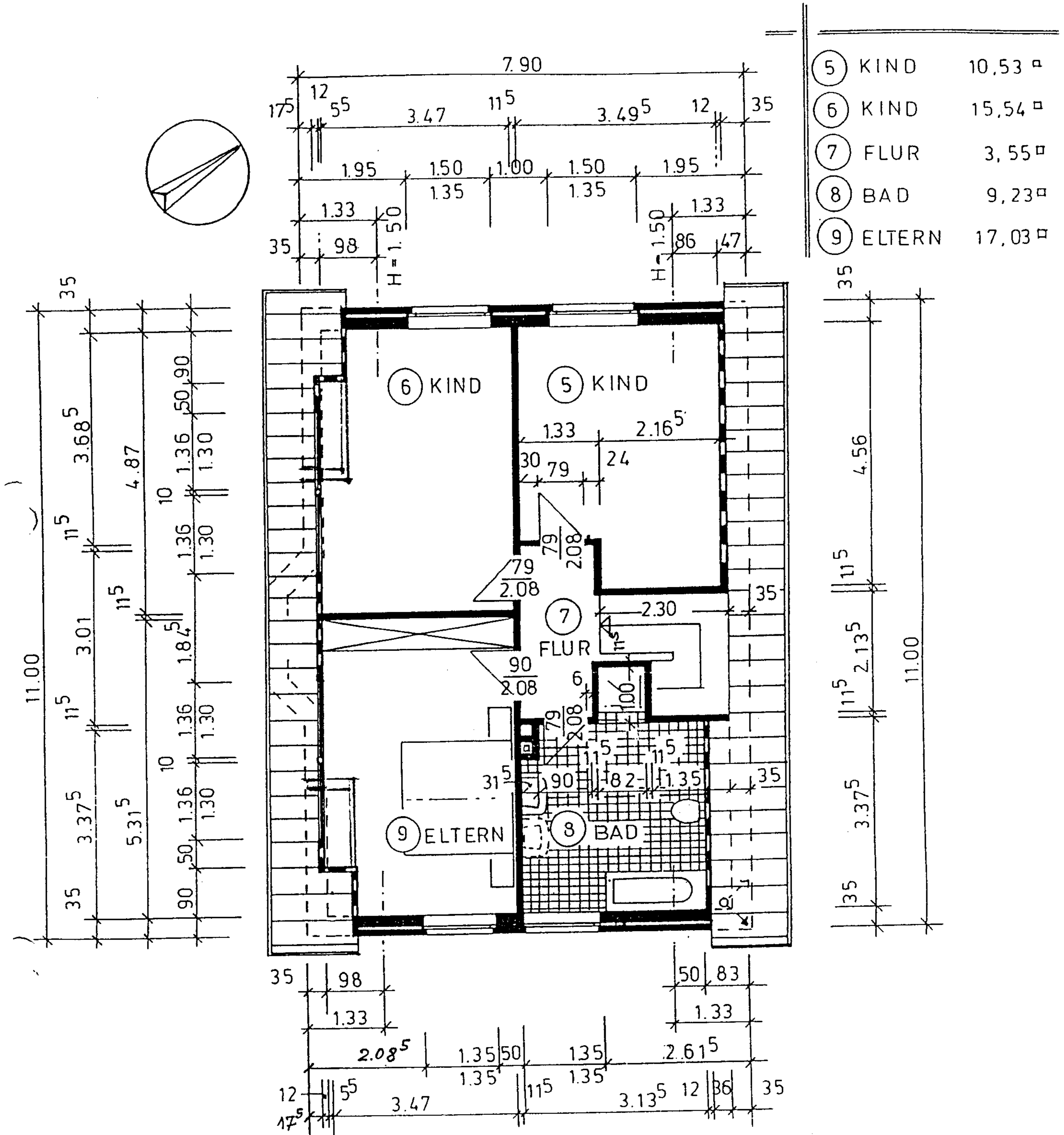

DACHGESCHOSS

M 1:100

Entwurf: *[Signature]*
 Bes.: *[Signature]*
 Pinned: 12. AUG. 1992
Brandt
 Dipl.-Ing.-Techn. Angestellte

HARDENACK
B&U G M B H
 ☎ (04123) 92071
 FAX (04123) 93001
 Beekersbergstraße 10
 2359 Henstedt-Ulzburg 1

H. Westermann

BV. Einfamilienhaus, 2085 Quickborn, Ulzburger Landstraße 429 b

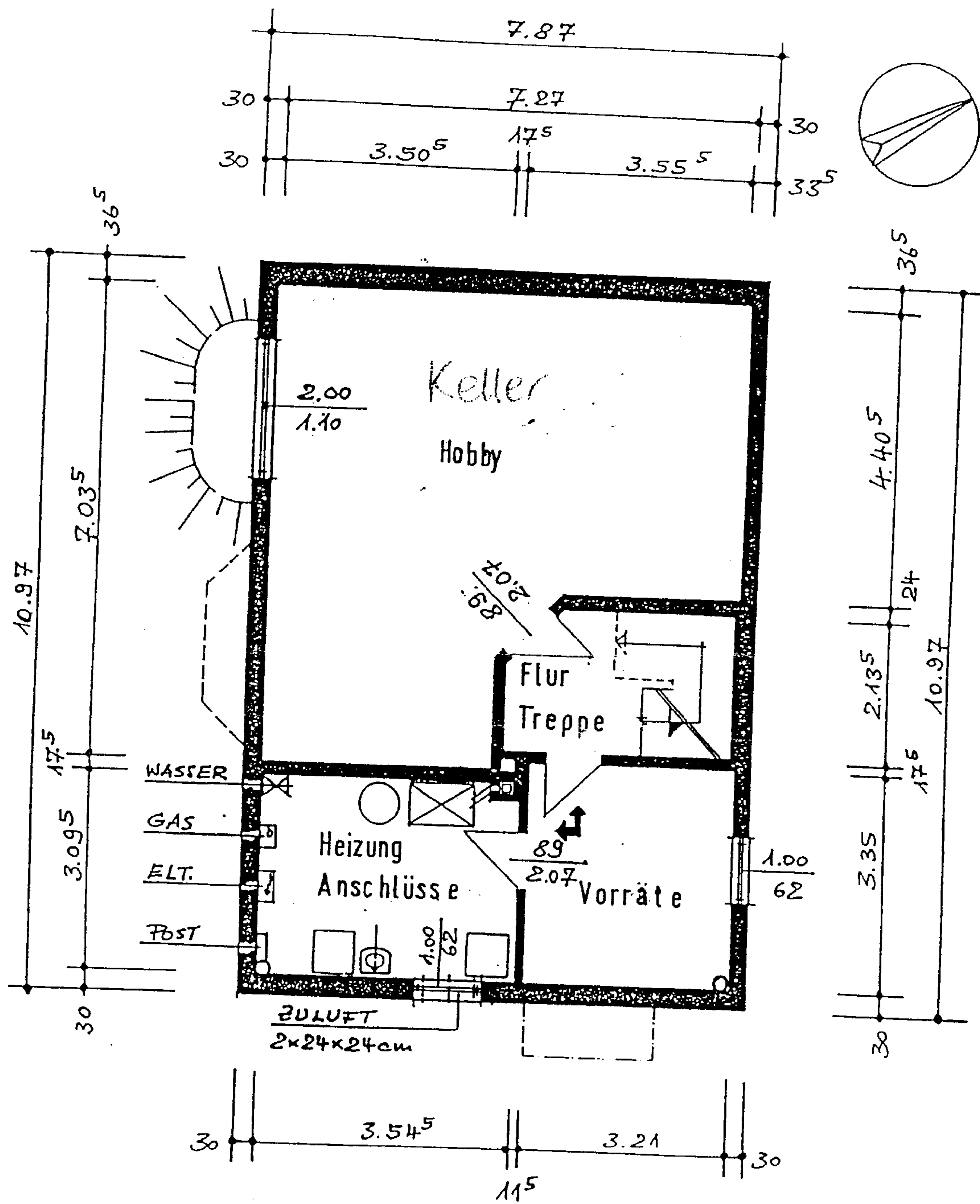

KELLERGESCHOSS

M 1:100

12. AUG. 1982
Brandt
 Dipl.-Ing.-Techn. Ang. (Bau)

WARDENACK
BAU G M B H
 (04193) 9-071
 FAX (04193) 93001
 Beckersbergstraße 10
 2355 Henstedt-Ulzburg 1

H. Witzmann

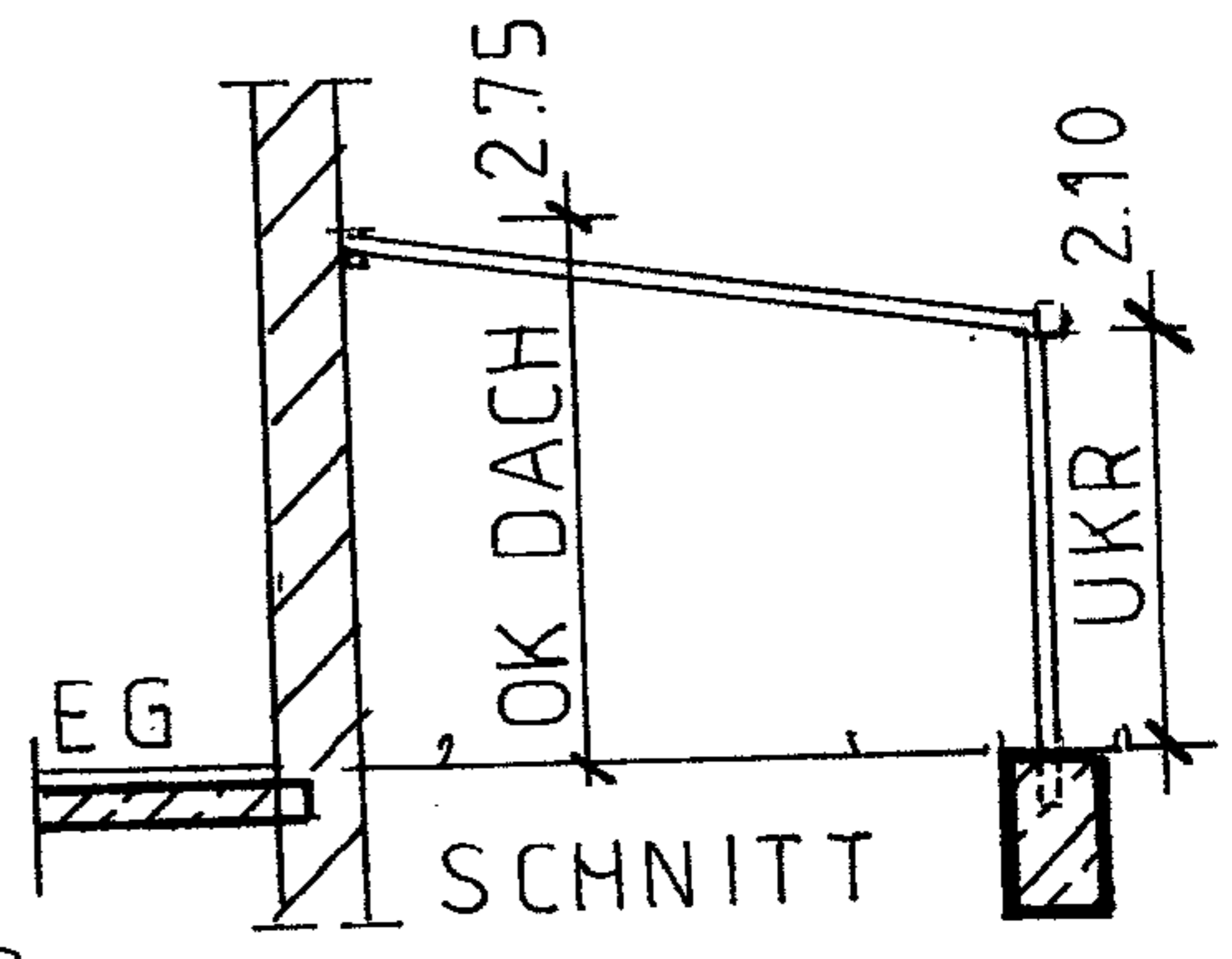
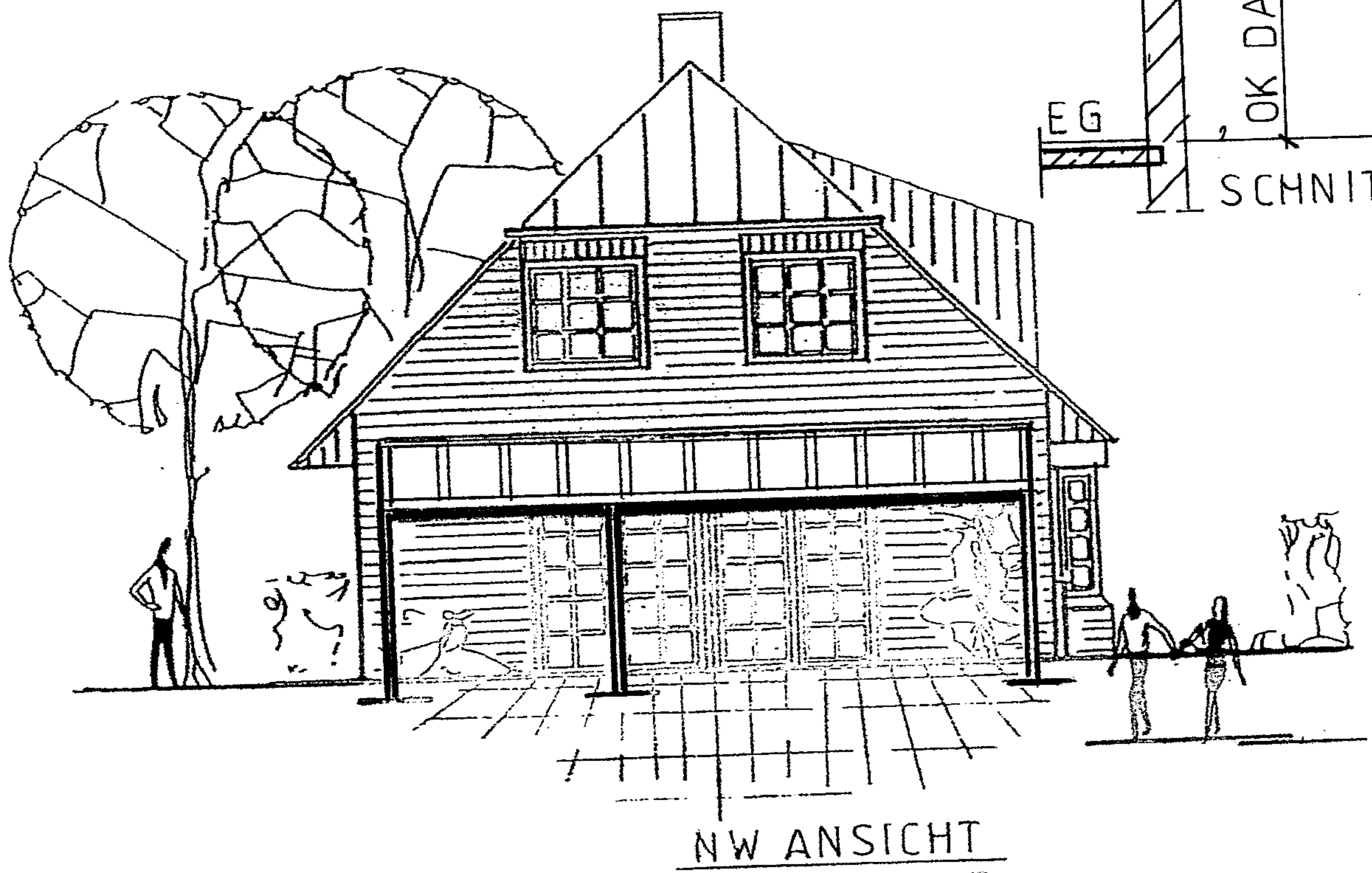
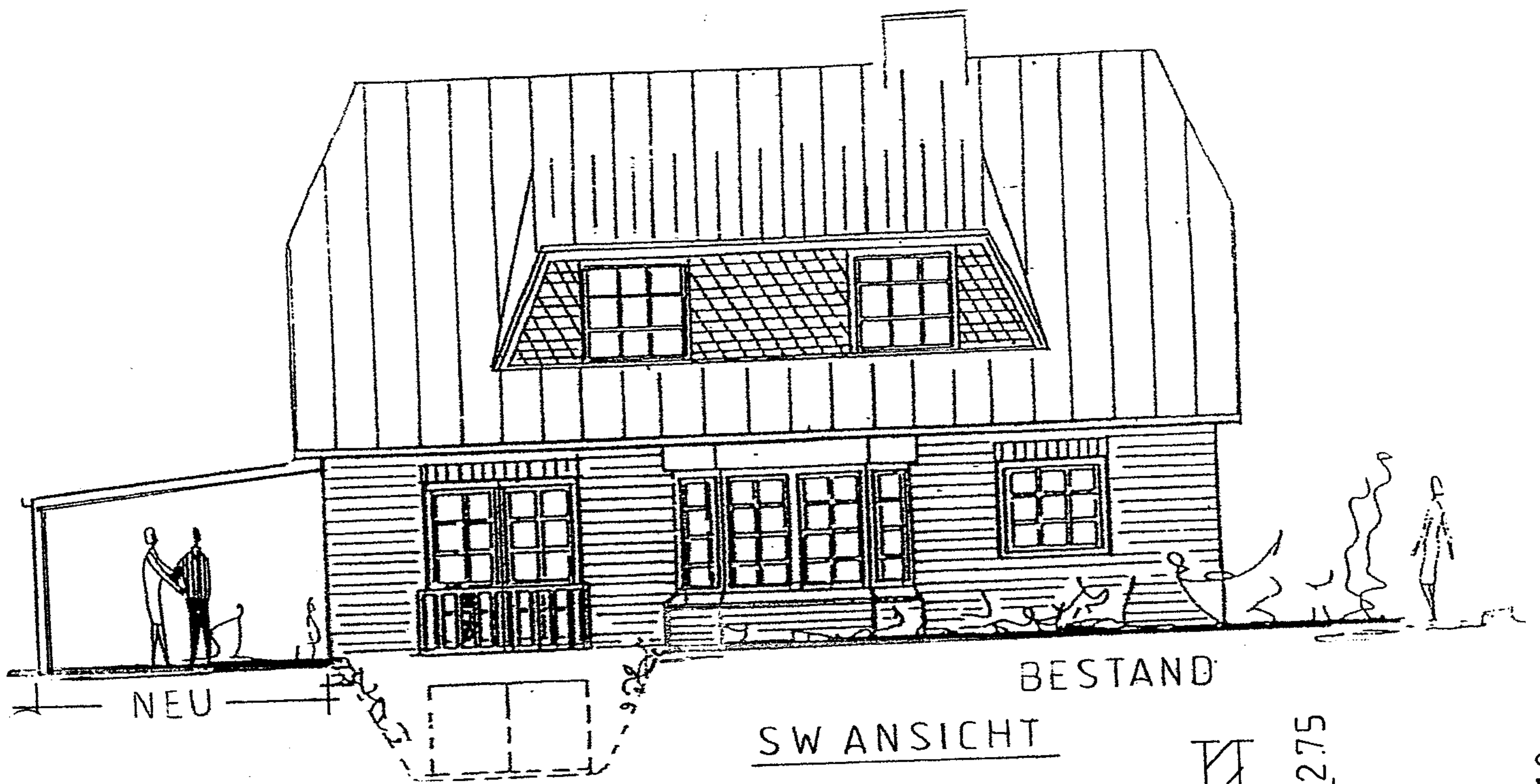

ERRICHTUNG EINER TERRASSENÜBERDACHUNG

ANSICHTEN NW + SW
SCHNITT 1:100

BH: MARKUS WILLSCH
ULZBURGER LANDSTR. 429
25451 QUICKBORN

PL: DIPL. ING. ARCHITEKTIN
A.SCHULTE-BECKMANN
KNÜLL 13 D
21698 BARGSTEDT

BARGSTEDT, JANUAR 2011

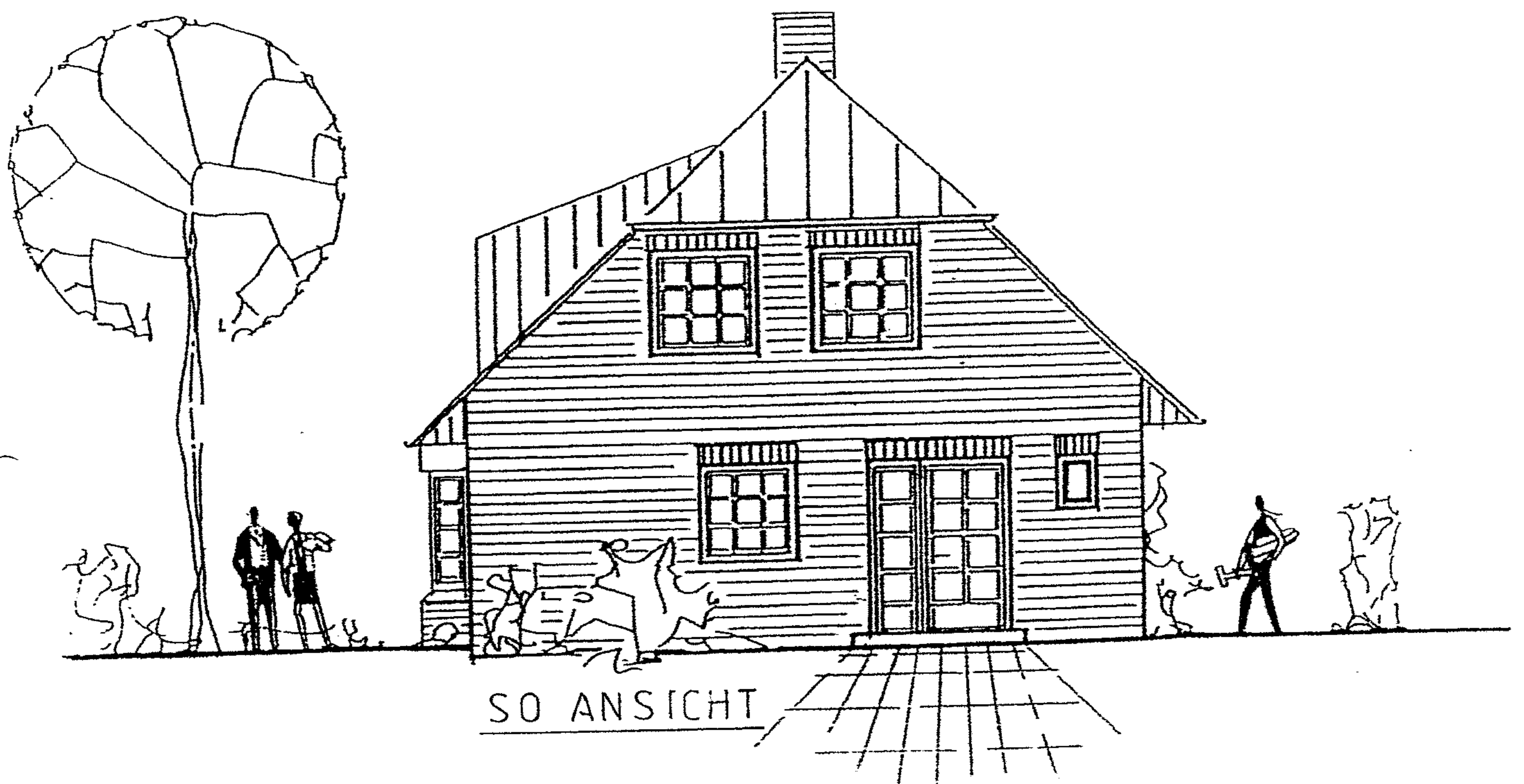
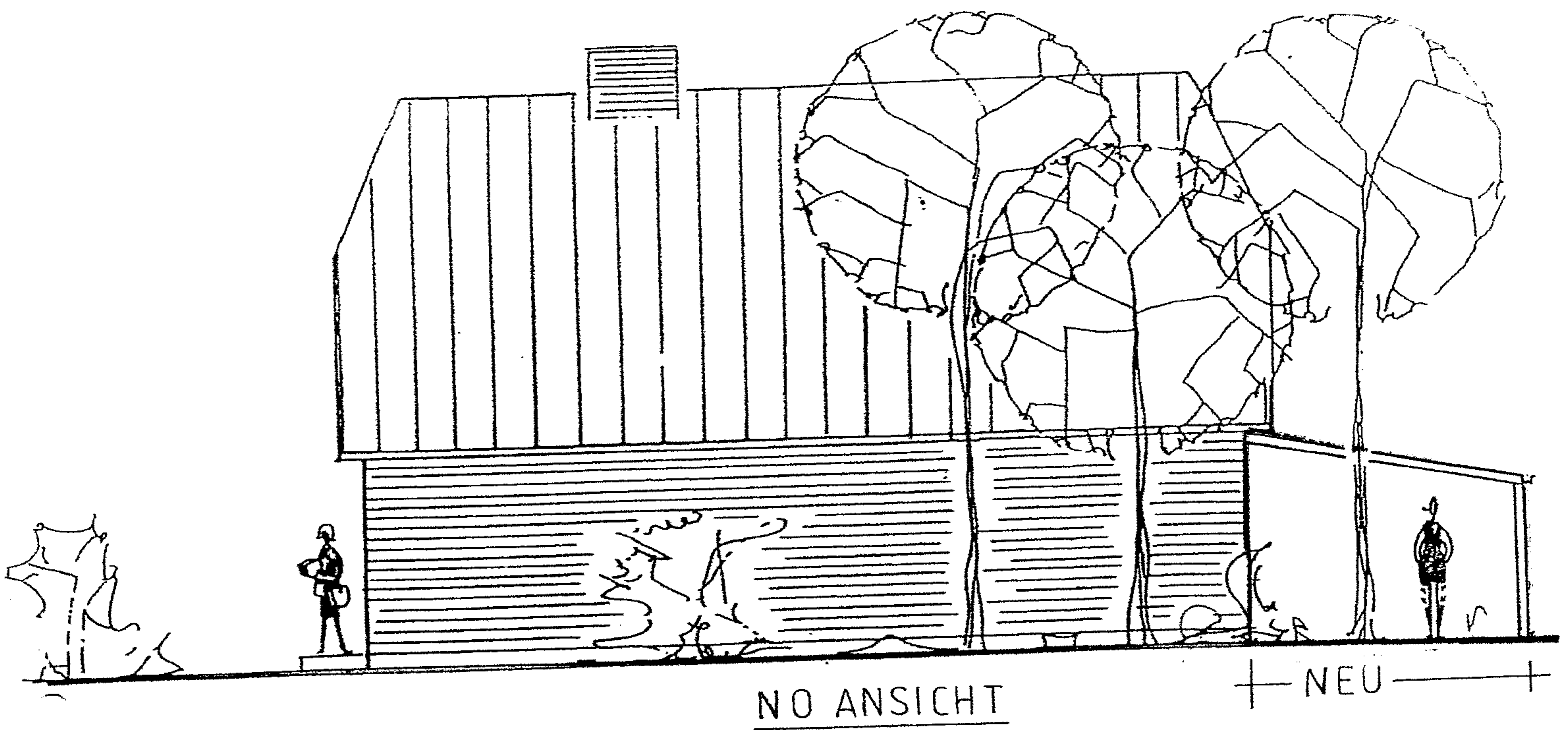

ERRICHTUNG EINER TERRASSENÜBERDACHUNG

ANSICHTEN NO + SO
1:100

BH: MARKUS WILLSCH
ULZBURGER LANDSTR. 429
25451 QUICKBORN

PL: DIPL. ING. ARCHITEKTIN
A.SCHULTE-BECKMANN
KNÜLL 13 D
21698 BARGSTEDT

BARGSTEDT, JANUAR 2011

