

## Kellergeschoßgrundriß

I.H. = ca. 2,45m

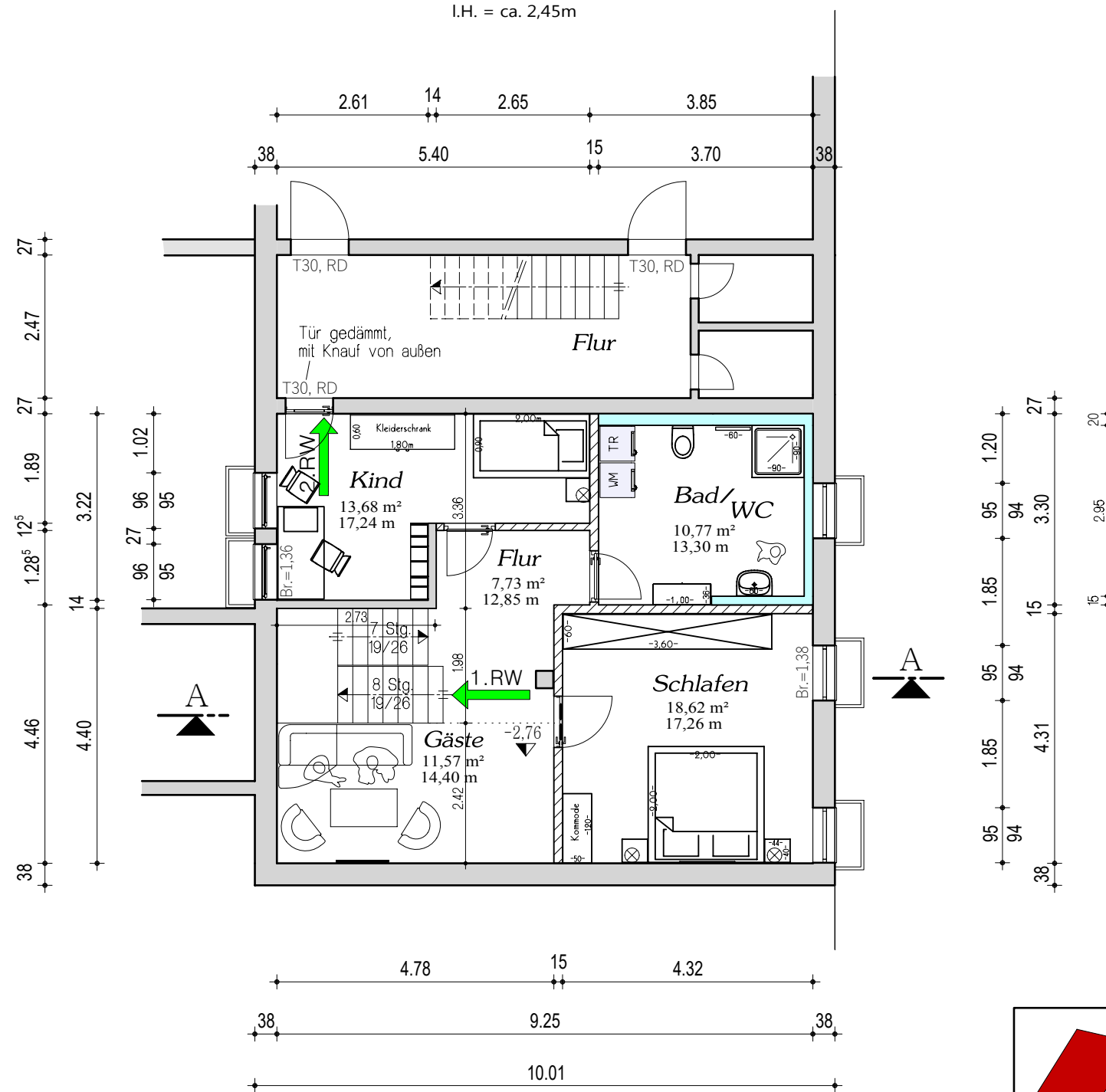

**Vor Baubeginn sind alle Maße zu überprüfen !**

RD = rauchdicht  
Br. = Brüstungshöhe vom Fertigfußboden

## NUTZUNGSÄNDERUNG

**Planungsbüro Dittmar**  
Dipl. Ing. (FH) M. Dittmar  
Beratender Ingenieur  
Altenbrunnenstraße 11  
36452 Kaltennordheim  
Tel. : 036966/ 80555  
Fax : 036966/ 81235

Vorhaben :				Gewerberäume zur Wohnung im EG			
Standort :				36452 Kaltennordheim August-Bebel-Straße 5			
Bauherr :				VR Bank Fulda eG 36037 Fulda, Bahnhofstraße 1			
Darstellung :				Kellergeschoßgrundriß			
Datum :				06. November 2023			
Entwurf :	Bauherr :	Maßstab :	Blatt-Nr. :				
		1 : 100	4				