

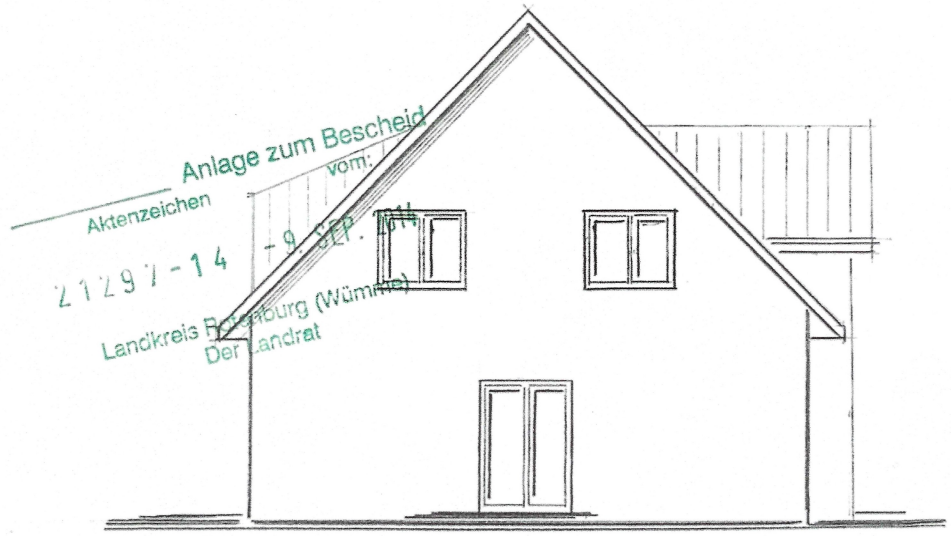

2



SW



NO

Anlage zum Bescheid vom:  
Aktenzeichen  
21297-14 - 9. SEP. 2014  
Landkreis Bismarck (Wümmen)  
Der Landrat

DOPPELHAUS  
ANSICHTEN, M 1:100  
IN BREMERVÖRDE,

BAUHERR

S. Jans  
BAUHERR

15.07.2014

Hinrich Hildebrandt  
Planung - Baubetreuung  
Führweg 8 · 27432 Allstedt  
Tel. 0 47 65/4 09

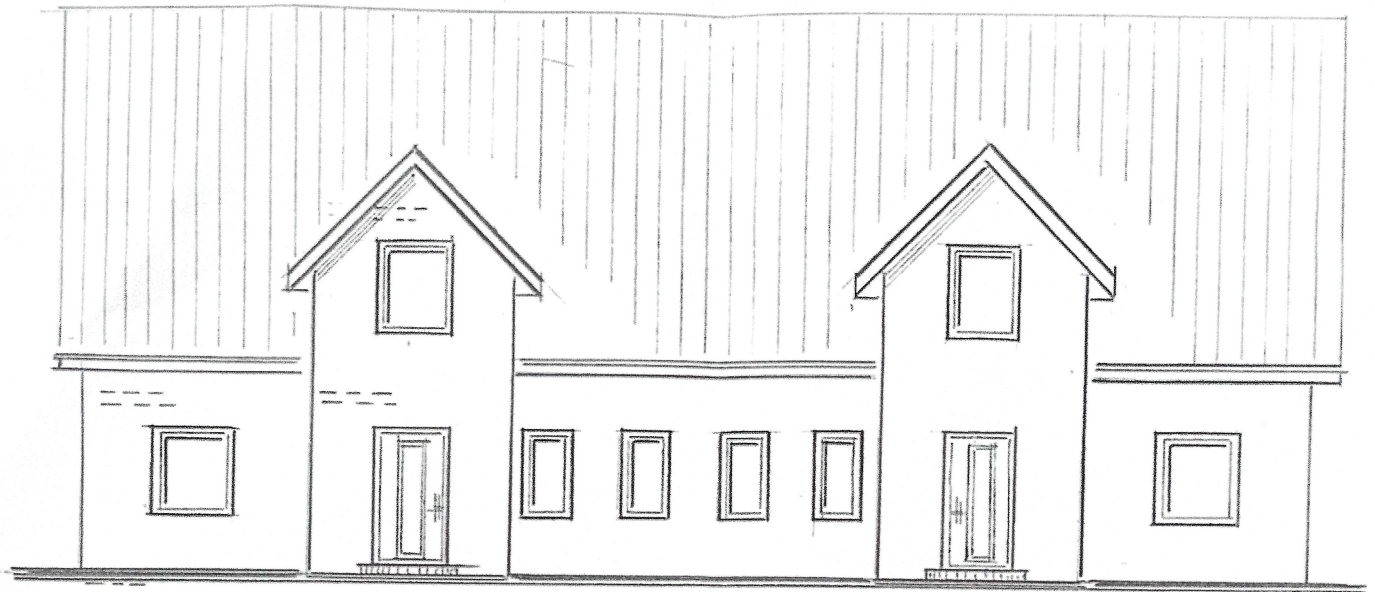

NW

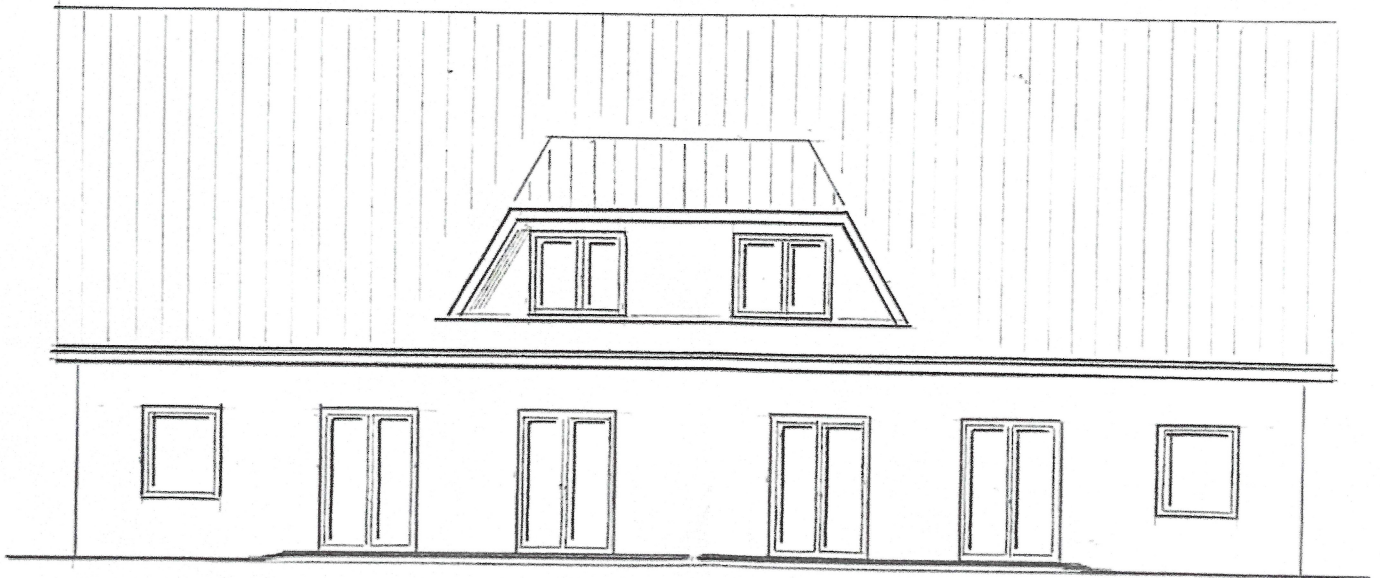

SO