

Geräumige DOPPELHAUSHÄLFTE in Oberweimar
EINFAMILIENHAUS mit Garage und Garten

Bodelschwingstr. 96 in 99425 Weimar

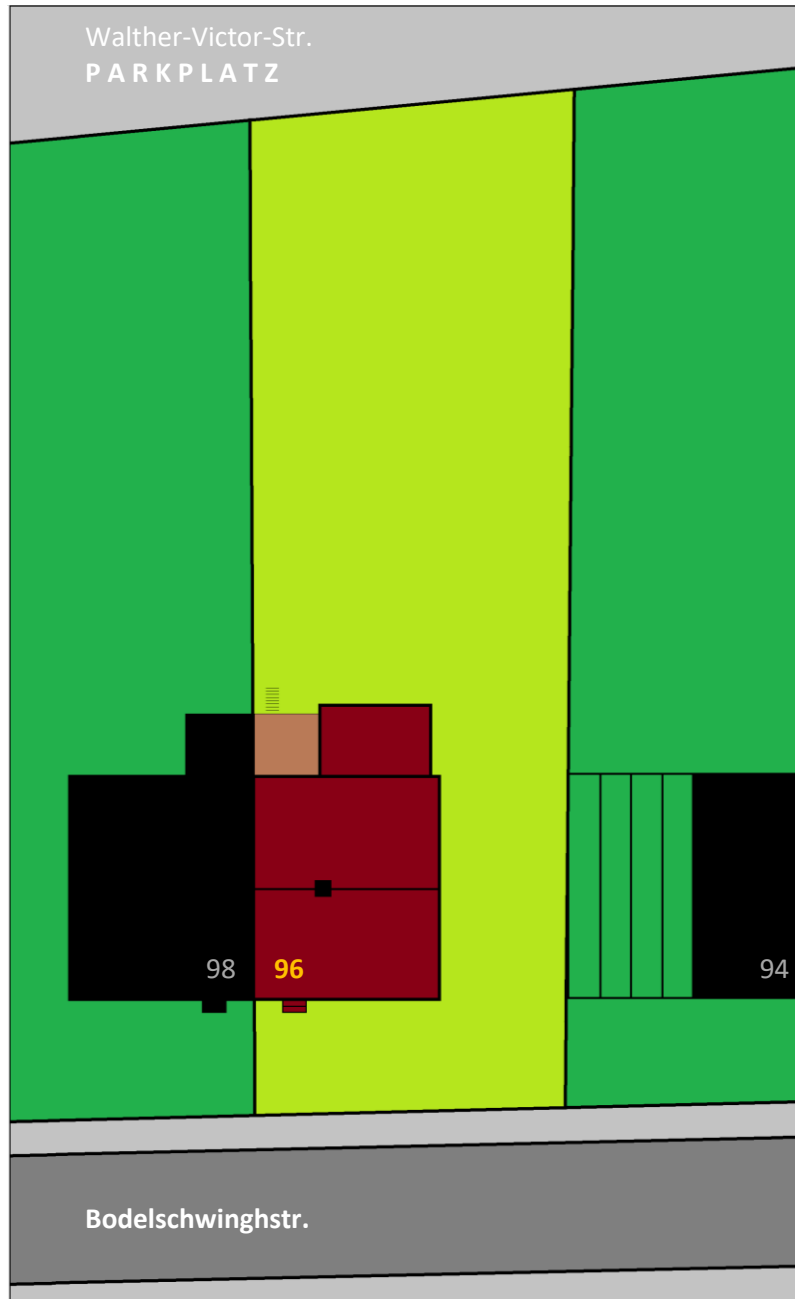

schematischer
LAGEPLAN

FAKTEN/ANGABEN:

- ca. 464 m² Grundstück
- ca. 120 m² Wohnfläche
- gut 5½ Zimmer

KAUFPREIS:

375.000 EUR
(zzgl. 3,00 % Käufer-Provision,
inkl. MwSt., auf den Kaufpreis)

ANBIETER/MAKLER:

OSCAR RABOLD | Privater Immobilienmakler Weimar
Jakobstr. 4 in 99423 Weimar
99423 Weimar
03643 253 256
post@oscar-rabold.de
www.oscar-rabold.de



OSCAR RABOLD
Privater Immobilienmakler Weimar

Geräumige DOPPELHAUSHÄLFTE in Oberweimar
EINFAMILIENHAUS mit Garage und Garten

schematischer
GRUNDRISS
DG [Dachgeschoss]

GARTEN

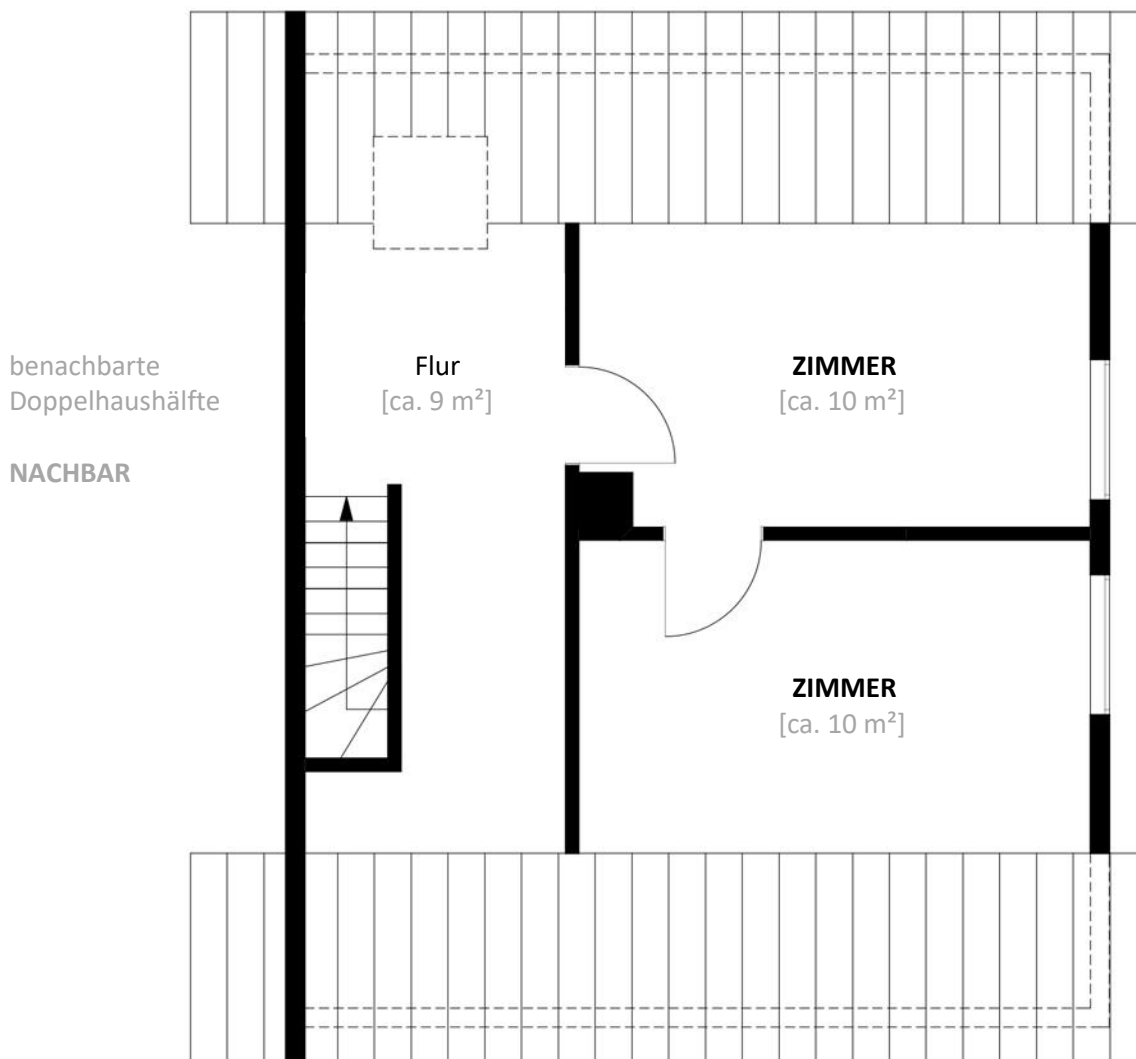

OSCAR RABOLD
Privater Immobilienmakler Weimar

LAGE/ANSCHRIFT

Bodelschwinghstr. 96
99425 Weimar (Oberweimar)



Geräumige DOPPELHAUSHÄLFTE in Oberweimar
EINFAMILIENHAUS mit Garage und Garten

schematischer
GRUNDRISS
OG [Obergeschoss]

GARTEN

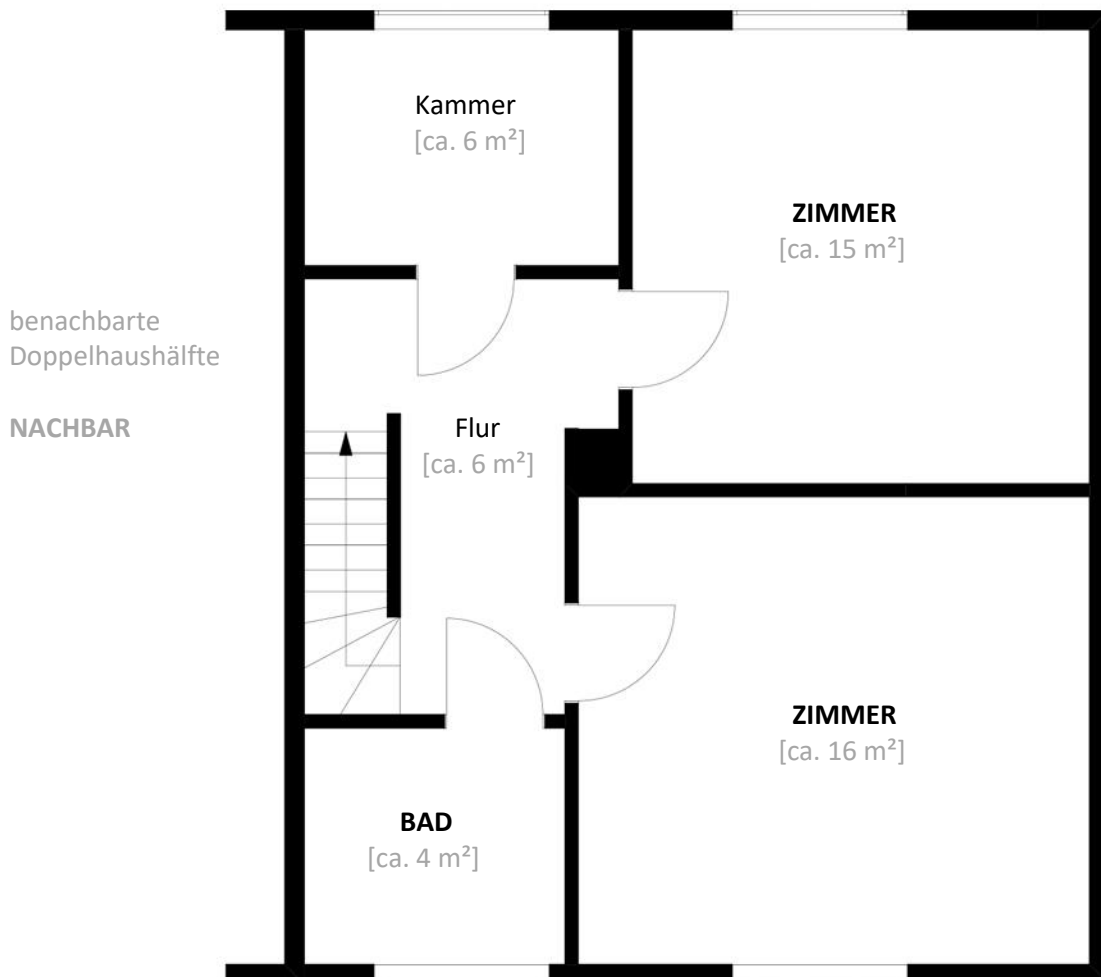

OSCAR RABOLD
Privater Immobilienmakler Weimar

LAGE/ANSCHRIFT

Bodelschwinghstr. 96
99425 Weimar (Oberweimar)



Geräumige DOPPELHAUSHÄLFTE in Oberweimar
EINFAMILIENHAUS mit Garage und Garten

schematischer
GRUNDRISS
EG [Erdgeschoss]

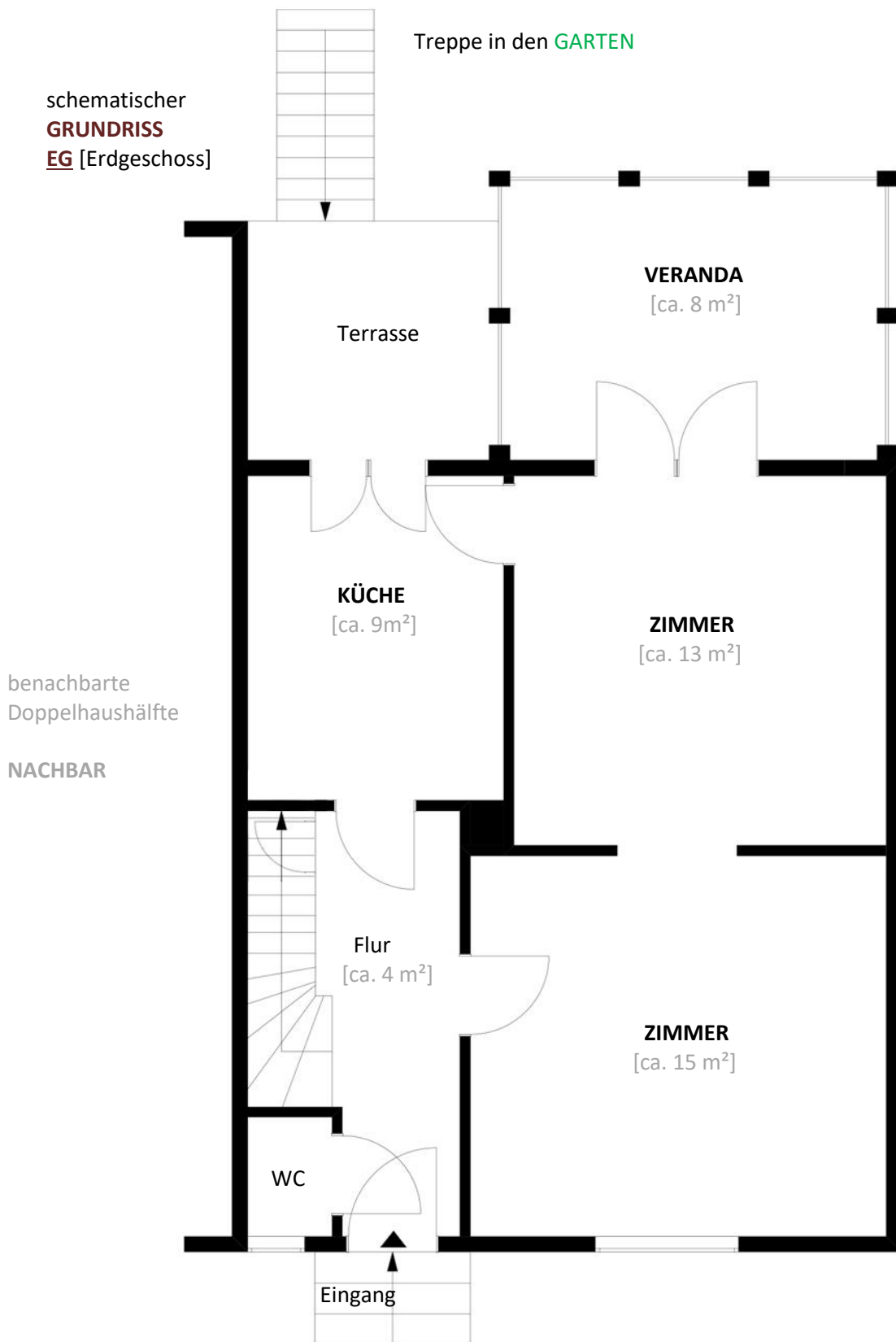

OSCAR RABOLD
Privater Immobilienmakler Weimar

LAGE/ANSCHRIFT

Bodelschwinghstr. 96
99425 Weimar (Oberweimar)



Geräumige DOPPELHAUSHÄLFTE in Oberweimar
EINFAMILIENHAUS mit Garage und Garten

schematischer
GRUNDRISS
KG [Kellergeschoss]

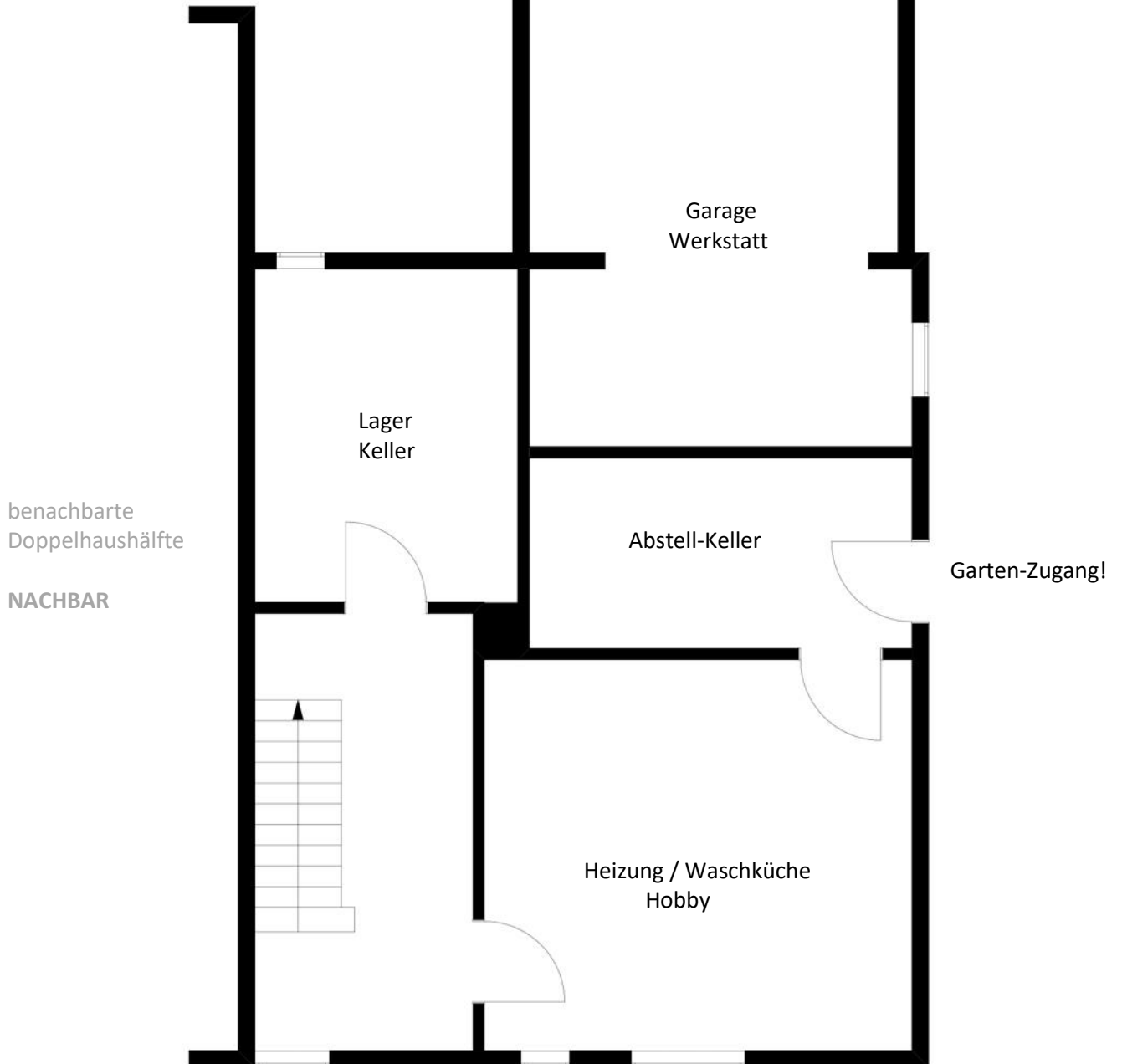

OSCAR RABOLD
Privater Immobilienmakler Weimar

LAGE/ANSCHRIFT

Bodelschwinghstr. 96
99425 Weimar (Oberweimar)

