

### Schnitt Wohnung \_ groß

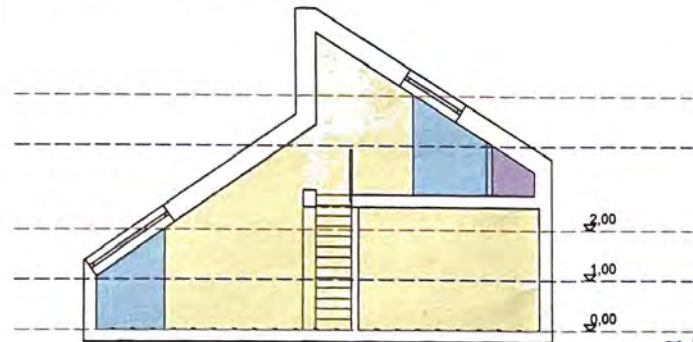

### Schnitt Wohnung \_ klein

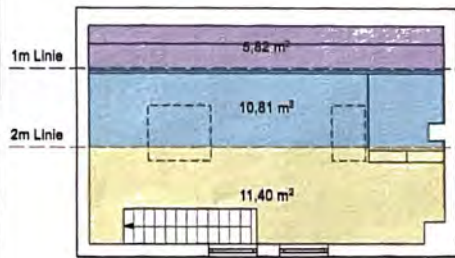
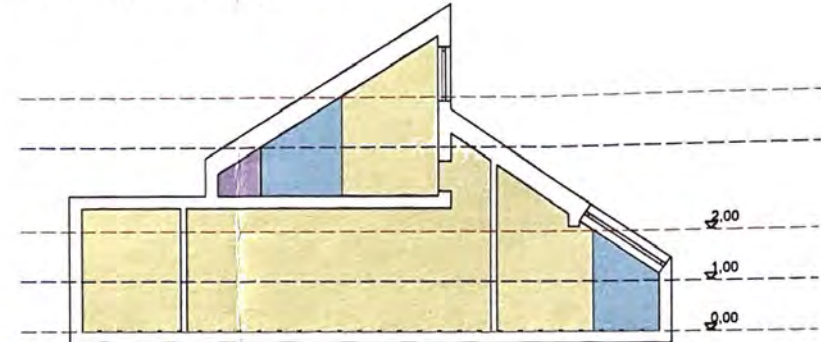

OG

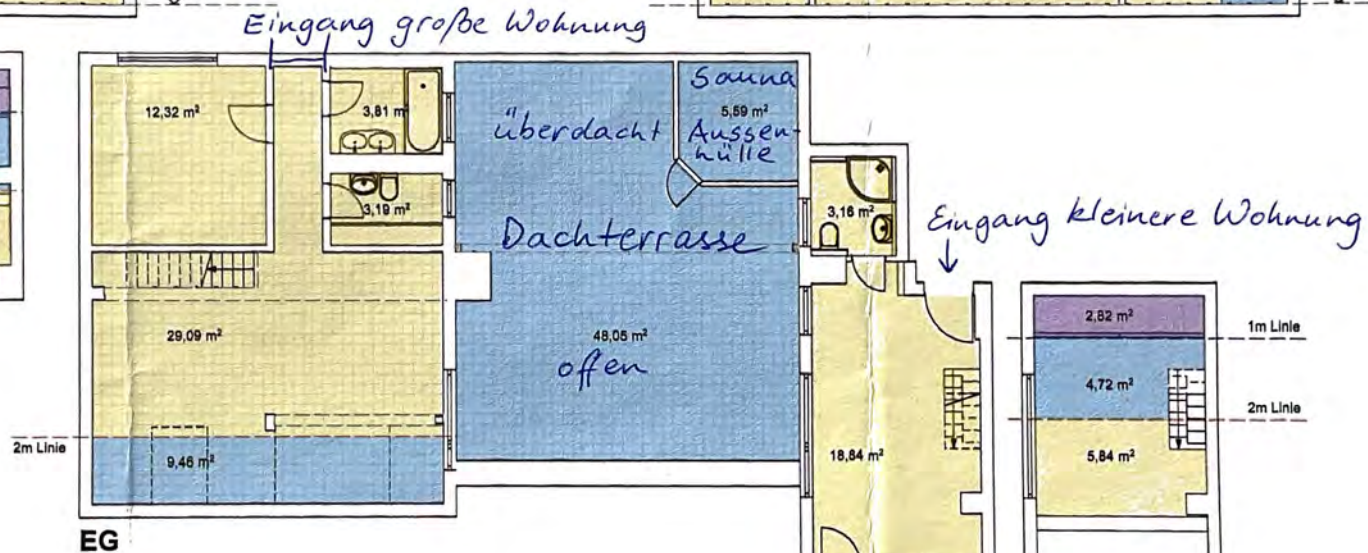

EG

OG

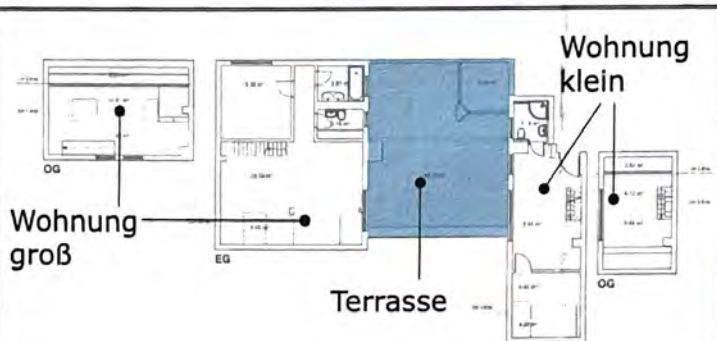
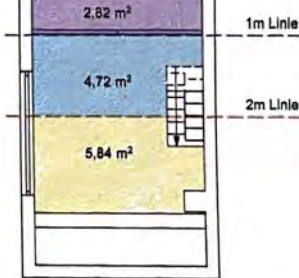

Legende	Berechnung	Wohnfläche je Wohnung
Anteil der Flächen an der Wohnfläche	Wohnung _ groß _ 69,95m <sup>2</sup>	Wohnung _ groß _ 83,36m <sup>2</sup>
100%	Wohnung _ klein _ 38,73m <sup>2</sup>	Wohnung _ klein _ 52,14m <sup>2</sup>
50%	Terrasse _ 26,82m <sup>2</sup>	
0%	Gesamt _ 135,50m <sup>2</sup>	

**Bauvorhaben**  
Wohnflächenberechnung nach WoFiv  
Großweidenmühlstraße 30&32 | 90419 Nürnberg

**Bauherr**  
Anna & Robert Späth

**Architekt**  
Alexander Boschner  
Großweidenmühlstr. 32 | 90419 Nürnberg  
Tel 0171-9272477  
alexanderboschner@hotmail.com

ALLE HÖHEN BEZIEHEN SICH AUF OK\_FFB +/- 0,00 !

Maßstab Blattgröße	1:100 DIN A3	Bearbeitet Datum	A. Boschner 22.11.2016
-----------------------	-----------------	---------------------	---------------------------