Obergeschoss
Wohnung 3

Objekt:
Karkopfweg 1
84508 Burgkirchen a. d. Alz
(Holzen)

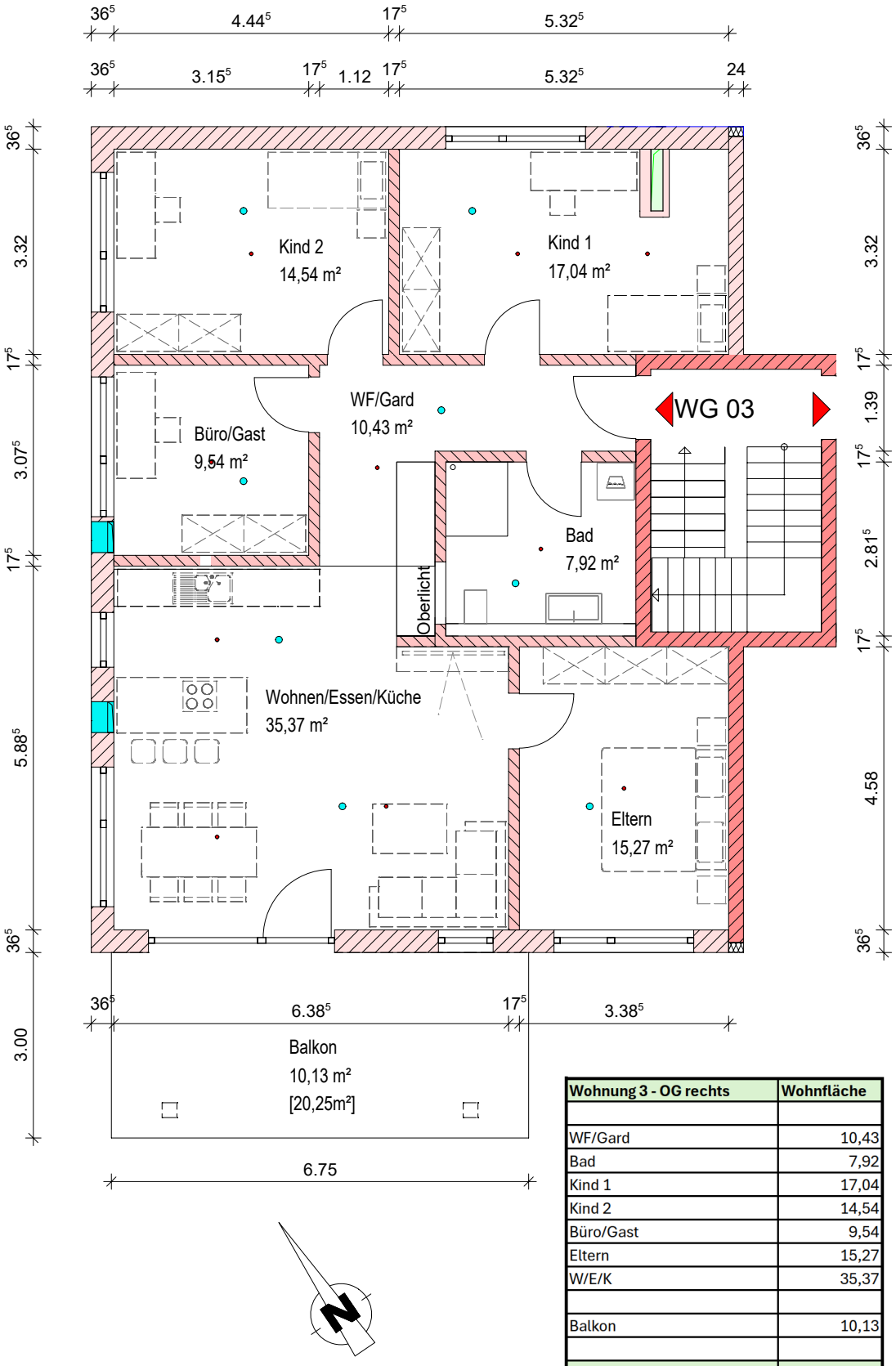

Wohnung 3 - OG rechts	Wohnfläche
WF/Gard	10,43
Bad	7,92
Kind 1	17,04
Kind 2	14,54
Büro/Gast	9,54
Eltern	15,27
W/E/K	35,37
Balkon	10,13
Wohnfläche	**120,24**