

# VERTRIEBSZEICHNUNG

Wohngebiet "Nördlicher - Wolfswinkel"

Wolfswinkel, 15859 Storkow/ Mark

Haustyp "Seeidyll", Doppelhaushälfte 17, 20, 22, 24

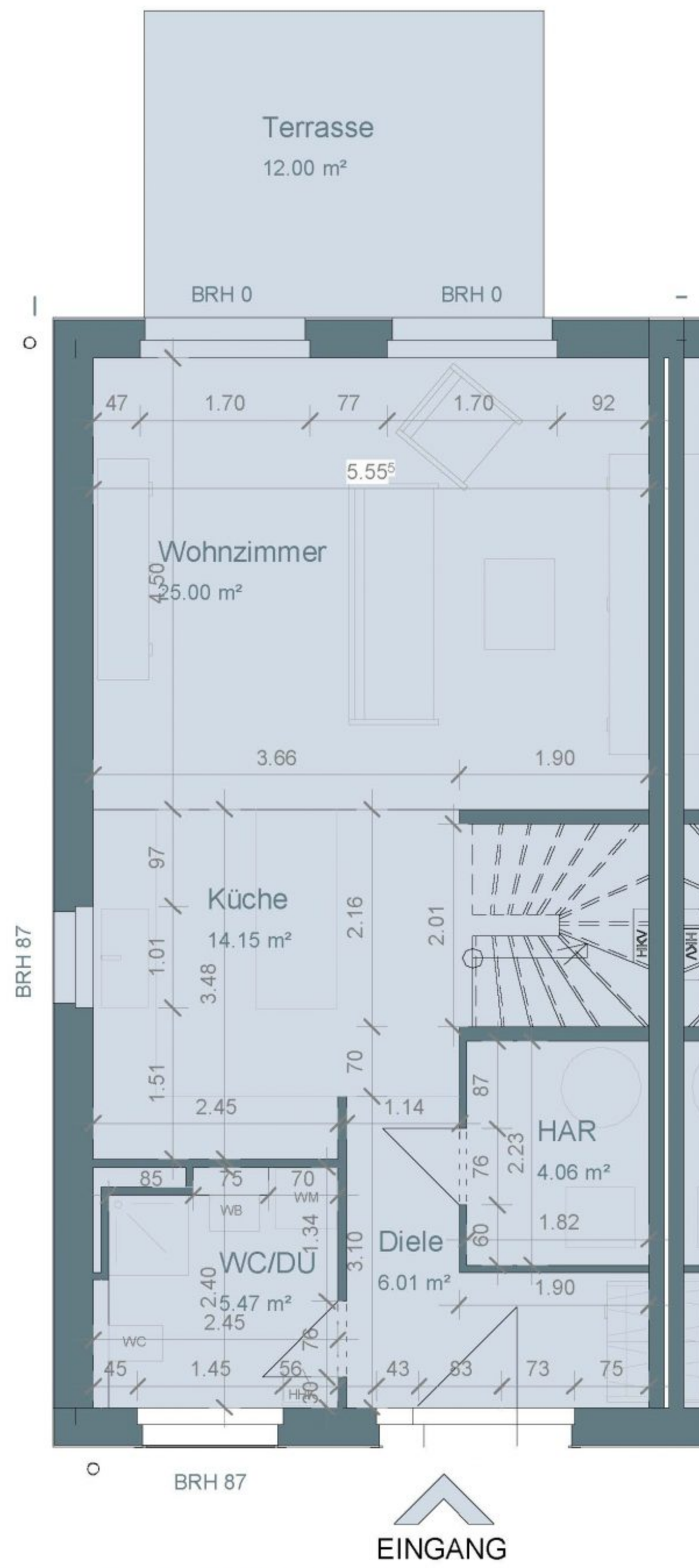

ETAGE	RAUM- BEZEICHNUNG	FLÄCHE [m²]	FLÄCHEN- ANSATZ [%]	WOHN- FLÄCHE [m²]
<b>Wohnfläche nach WoFIV</b>				
EG	TERRASSE (50%)	12,00	50	6,00
EG	WOHNZIMMER	25,00	100	25,00
EG	KÜCHE	14,15	100	14,15
EG	WC/DÜ	5,47	100	5,47
EG	DIELE	6,01	100	6,01
OG	SCHLAFZIMMER	16,37	100	16,37
OG	BAD	8,62	100	8,62
OG	FLUR	4,11	100	4,11
OG	ZIMMER 1	11,03	100	11,03
OG	ZIMMER 2	12,06	100	12,06
<b>Nutz-u. Funktionsfläche nach DIN 277</b>				
EG	HAR (in WoFl eingerechnet)	5,87	100,00	4,06
<b>SUMME</b>				<b>112,88</b>

## ERDGESCHOSS



### Legende

WM	Waschmaschinen
HKV	Heizkreisverteiler
BRH	Brüstungshöhe
BET	Bodeneinschubtreppe
DHH	Doppelhaushälfte
DH	Doppelhaus
HKK	Handtuchheizkörper
WB	Waschbecken
WC	Toilette



"BV Wohngebiet nördlicher Wolfswinkel"

Doppelhaus - Seeidyll - Walmdach

VP - Grundriss Erdgeschoss Doppelhaushälfte links

M 1:100

DATUM:  
21.05.2024

PROJ-NR:  
003 / 052023

PLAN-NR:  
001

0,210 x 0,297 = 0,06 m²

DIESE ZEICHNUNG IST UNSER GEISTIGES EIGENTUM UND UNTERLIEGT DEM URHEBERRECHT. EINE VERVIELFÄLTIGUNG, AUSHÄNDIGUNG AN DRITTE PERSONEN ODER ÜBERLASSUNG AN KONKURRENZFIRMEN IST UNTERSAGT.



# VERTRIEBSZEICHNUNG

Wohngebiet "Nördlicher - Wolfswinkel"

Wolfswinkel, 15859 Storkow/ Mark

Haustyp "Seeidyll", Doppelhaushälfte 17, 20, 22, 24

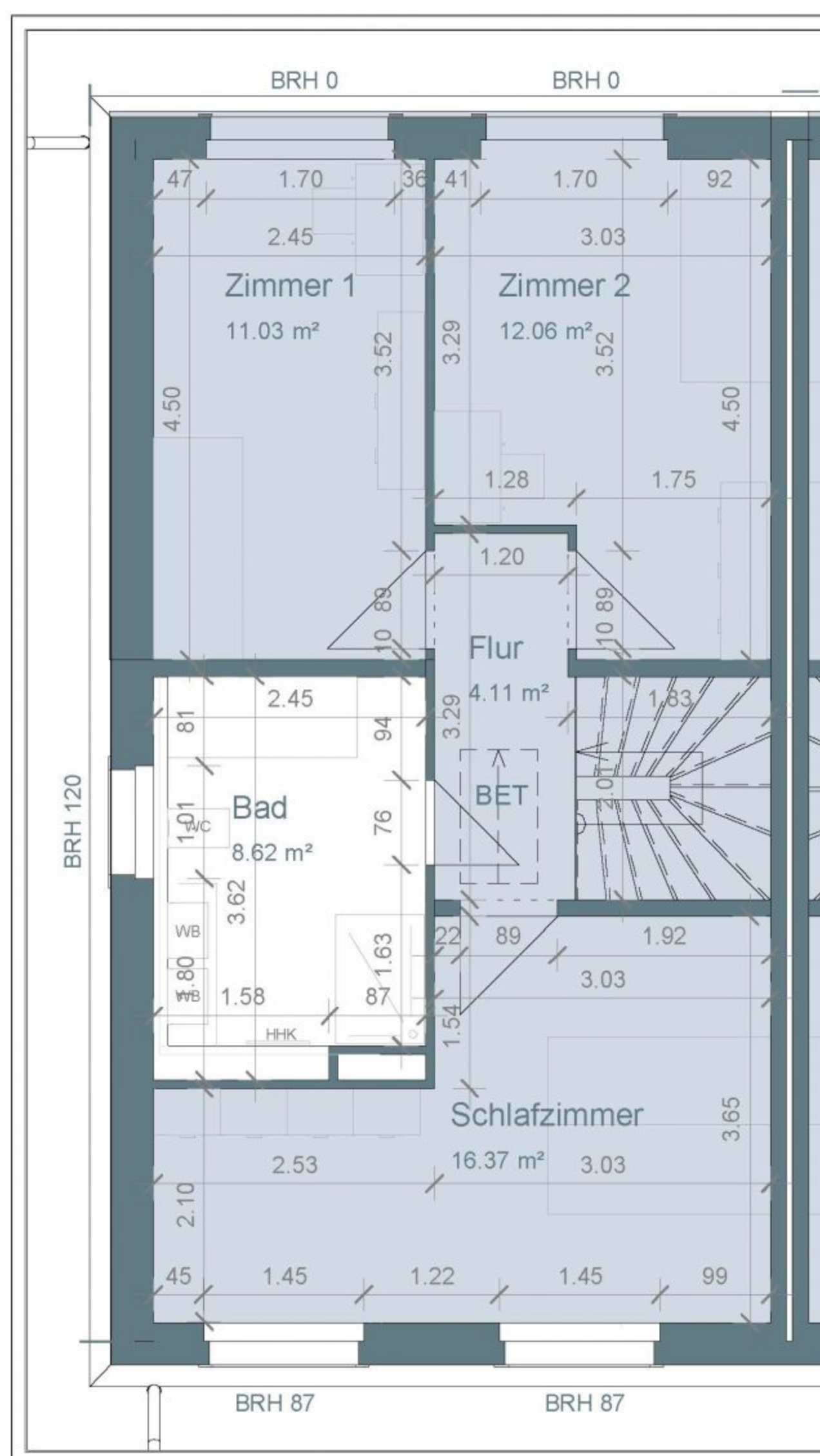

ETAGE	RAUM- BEZEICHNUNG	FLÄCHE [m²]	FLÄCHEN- ANSATZ [%]	WOHN- FLÄCHE [m²]
<b>Wohnfläche nach WoFIV</b>				
EG	TERRASSE (50%)	12,00	50	6,00
EG	WOHNZIMMER	25,00	100	25,00
EG	KÜCHE	14,15	100	14,15
EG	WC/DU	5,47	100	5,47
EG	DIELE	6,01	100	6,01
OG	SCHLAFZIMMER	16,37	100	16,37
OG	BAD	8,62	100	8,62
OG	FLUR	4,11	100	4,11
OG	ZIMMER 1	11,03	100	11,03
OG	ZIMMER 2	12,06	100	12,06
<b>Nutz-u. Funktionsfläche nach DIN 277</b>				
EG	HAR (in WoFI eingerechnet)	5,87	100,00	4,06
<b>SUMME</b>				<b>112,88</b>

## OBERGESCHOSS



### Legende

WM	Waschmaschinen
HKV	Heizkreisverteiler
BRH	Brüstungshöhe
BET	Bodeneinschubtreppe
DHH	Doppelhaushälfte
DH	Doppelhaus
HKK	Handtuchheizkörper
WB	Waschbecken
WC	Toilette



"BV Wohngebiet nördlicher Wolfswinkel"

Doppelhaus - Seeidyll - Walmdach

VP - Grundriss Obergeschoss Doppelhaushälfte links

M 1:100

DATUM:  
21.05.2024

PROJ-NR:  
003 / 052023

PLAN-NR:  
002

0,210 x 0,297 = 0,06 m²

DIESE ZEICHNUNG IST UNSER GEISTIGES EIGENTUM UND UNTERLIEGT DEM URHEBERRECHT. EINE VERVIELFÄLTIGUNG, AUSHÄNDIGUNG AN DRITTE PERSONEN ODER ÜBERLASSUNG AN KONKURRENZFIRMEN IST UNTERSAGT.