

SCHNITT A-A

Dachaufbau neu:
 Ziegel
 Konterlattung & Lattung
 5cm Weichfaserplatte
 18cm Sparren gedämmt
 Dampfsperre
 Rigips mit Unterkonstruktion

DG Bodenaufbau neu:
 10 mm Belag = 75 mm
 25 mm Trockenestrich
 15 mm Trittschall
 24 mm OSB
 Bestandsbalken sichtbar

OG Bodenaufbau neu:
 10 mm Belag = 75 mm
 25 mm Trockenestrich
 15 mm Trittschall
 24 mm OSB

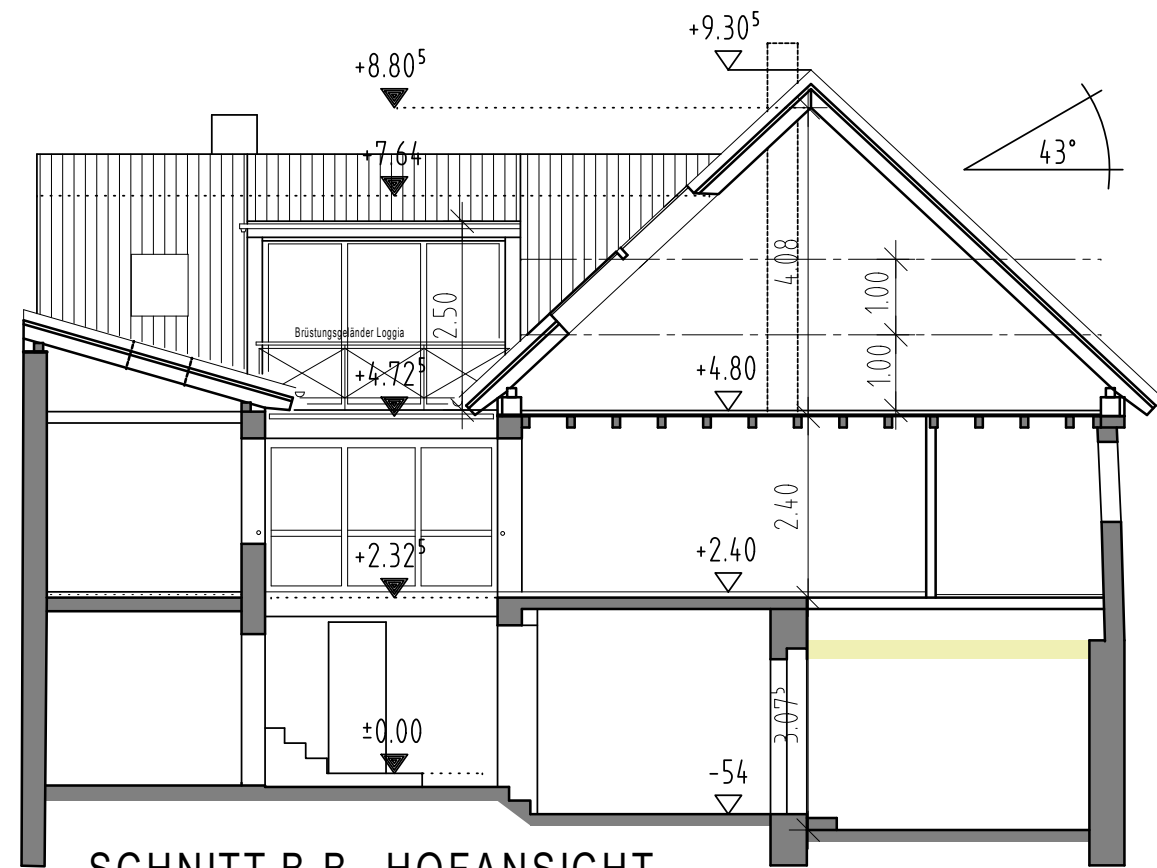

SCHNITT B-B HOFANSICHT

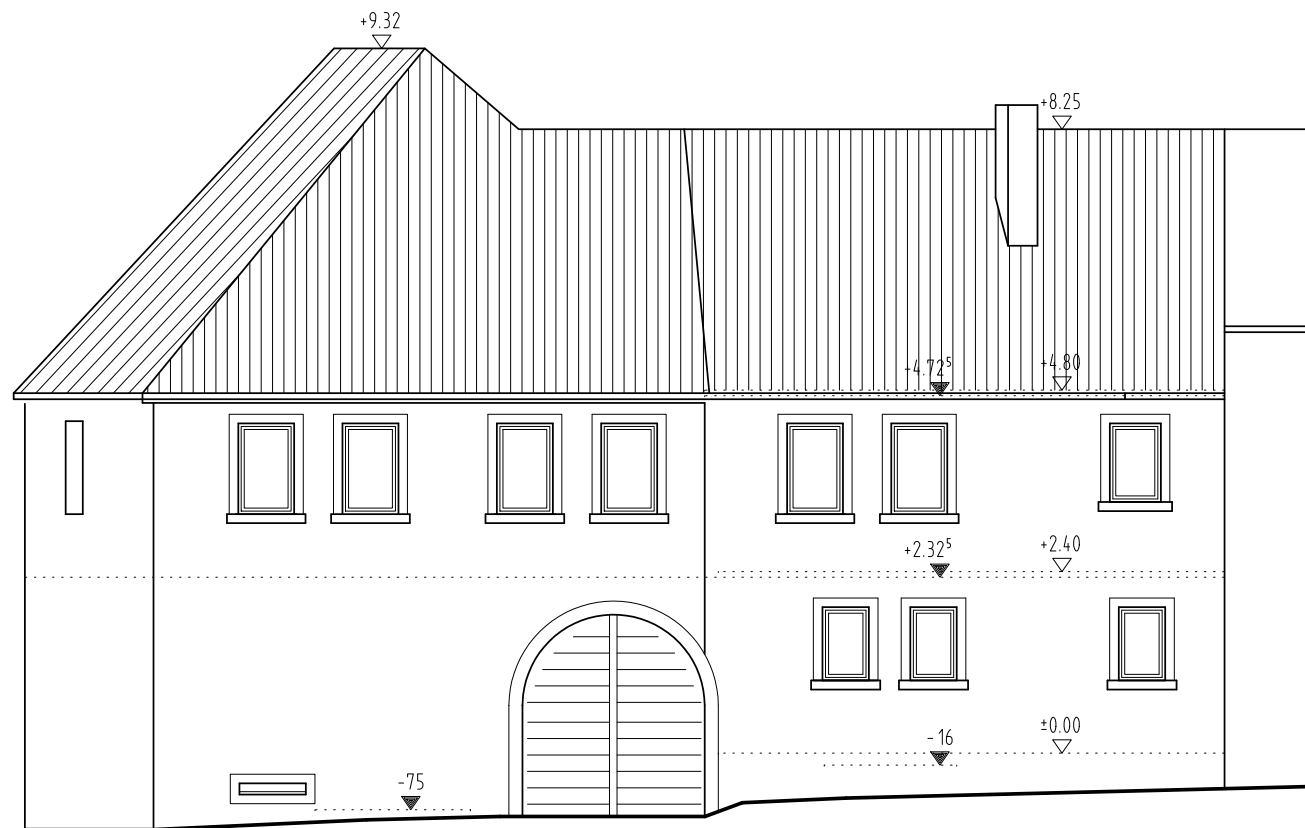

NORDANSICHT

Legende:

- Bestand
- Abbruch
- Neu

BAUANTRAG				PLANVERFASSER: Freier Architekt Dipl. Ing. Christoph Bachtler	
GEZ.:	DATUM:	NAME:	MABSTAB:	Amalienstraße 4, 67434 Neustadt/Weinstraße Fon 06321/670778 - Fax 06321/670779 - christoph@bachtlerarchitekten.de	
	02.09.2017	CS	1:100	POS.:	
BAUHERREN: FRANK SCHMIDT SCHILLERSTRASSE 37 67434 NEUSTADT AN DER WEINSTRASSE				PROJEKTNUMMER: 1709-597	
BAUVORHABEN: UMBAU EINES HISTORISCHEN WOHNHAUSES MANDELRING 204 67433 NEUSTADT AN DER WEINSTRASSE				BLATT NR.: 02	
BAUTEIL: SCHNITTE , ANSICHT					
UNTERSCHRIFT DES BAUHERREN:					
UNTERSCHRIFT DES PLANERS:					