

DACHGESCHOSS

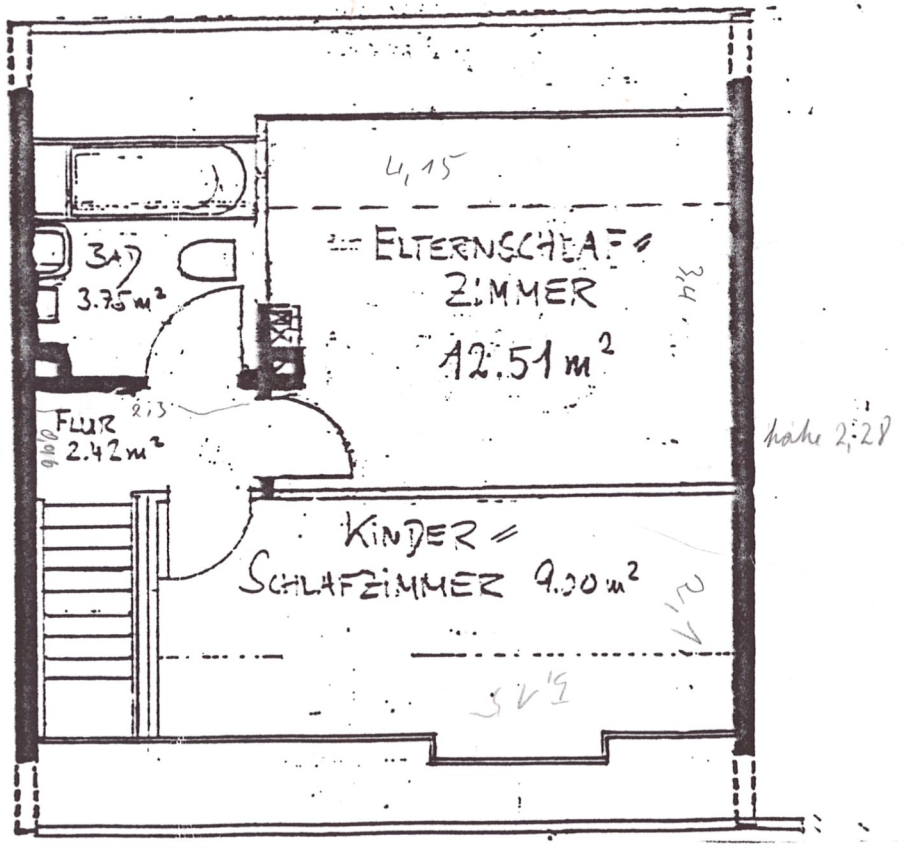

Tegelböden
Kücheneinrichtung 14

ERDGESCHOSS

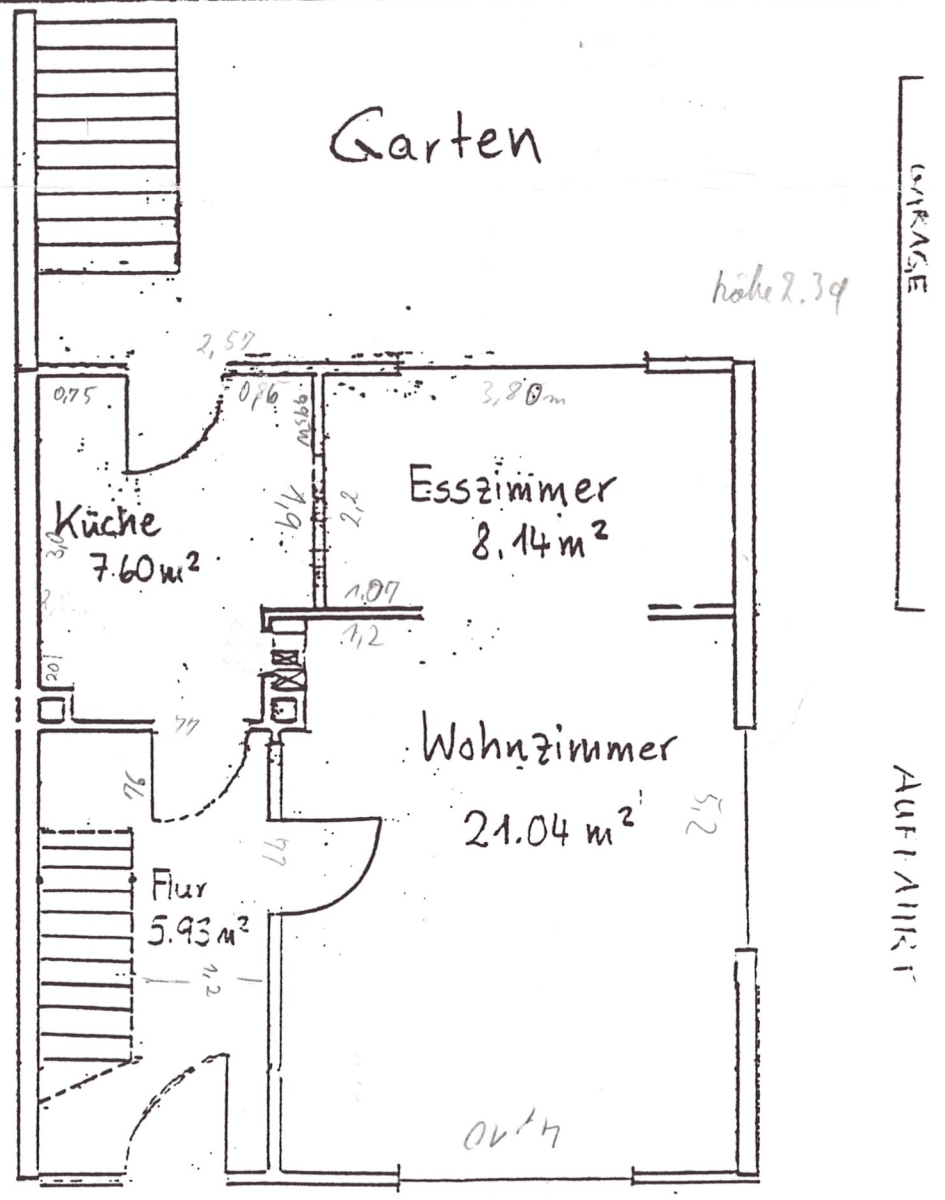

KELLER =
GESCHOSS

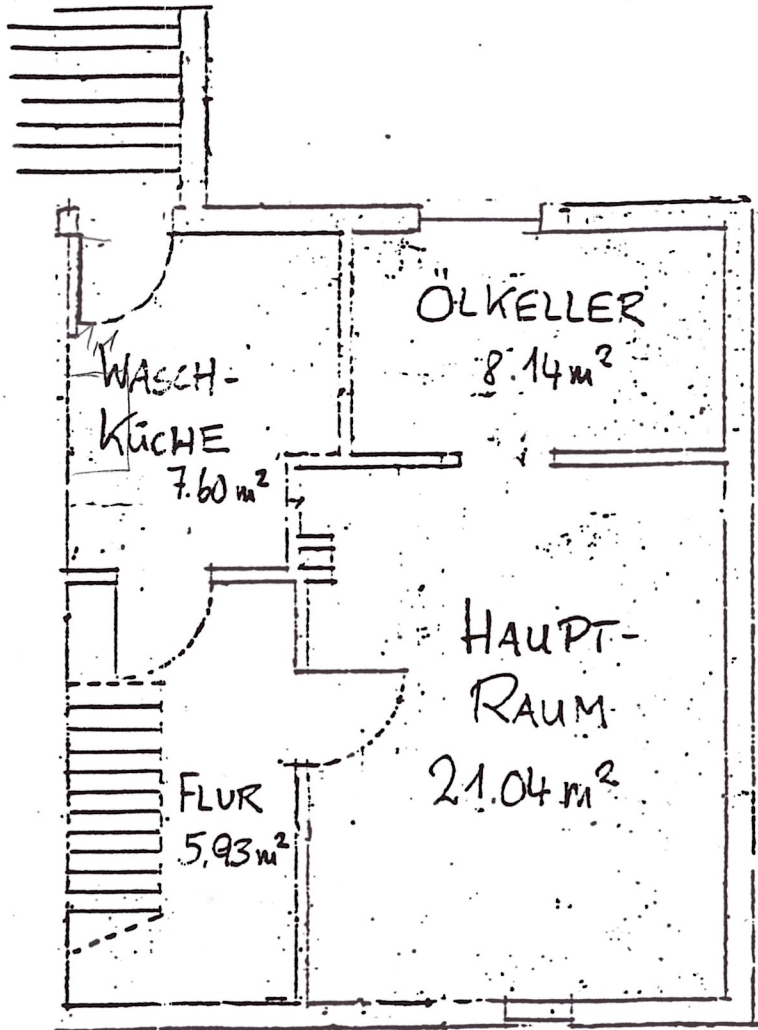

Betr.: Bauvorhaben: 16 Ferienwohnhäuser Bauort: Itzehoe, Bellinderferstr. An. Nr. 300
 Bauherr: W a h a u Betreuer:

Berechnung der Wohn- und Nutzflächen

nach der Berechnungsverordnung v. 20. 11. 50 in Verbindung mit Din 283

Lfd. Nr. der Räume	Berechnungsansätze Anleitungsbeispiel nach DIN 283	Zusatz- und Nebenräume Anzahl Küchen Anzahl	Wohn- und Schlafräume qm	Küchen qm	Nebenräume qm	Wert für Bew. Wirtsch.-Fl. qm
1	Wohnzimmer $5,16 \times 4,10 - 0,41 \times 0,295,$	1	21,04			
2	Esszimmer $3,70 \times 2,20,$	1/2	9,14			
3	Küche $3,27 \times 2,48 - 1,06 \times 0,47$			7,60		
4	Flur, Erdgeschoss $4,17 \times 2,07 - 0,84 \times 3,00$				5,93	
5	Elternschlafzimmer mit $4,10 \times (2,48 - 80/2) - 0,41 \times 0,29$	1	12,5			
6	Kinderschlafzimmer $4,10 \times (2,17 - 80/2)$	1/2	9,01			
7	Bad $2,06 \times (2,22 - 83/2)$				3,75	
8	Flur, Dachgeschoss $2,47 \times 0,96$				2,42	
		4	50,70	7,60	12,10	

Kiel, den 20. März 1957
 Ev/Jo

Der Architekt:
 Wohnungsbau-Gesellschaft für Itzehoe
 Gesellschaft mit beschränkter Haftung