

VORDERANSICHT

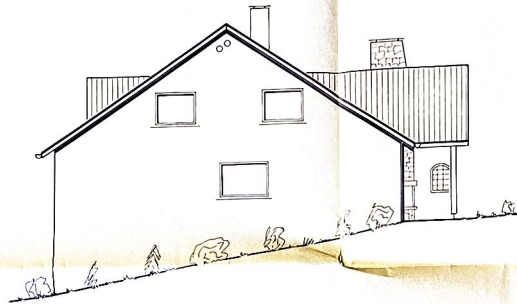

RECHTE SEITE



SCHNITT A-A

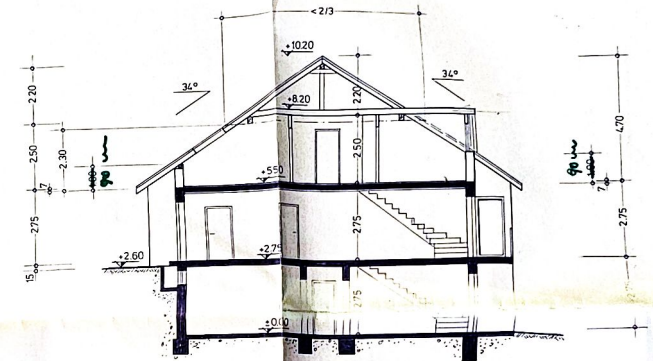

RÜCKANSICHT

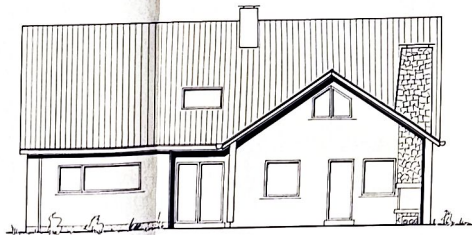

LINKE SEITE

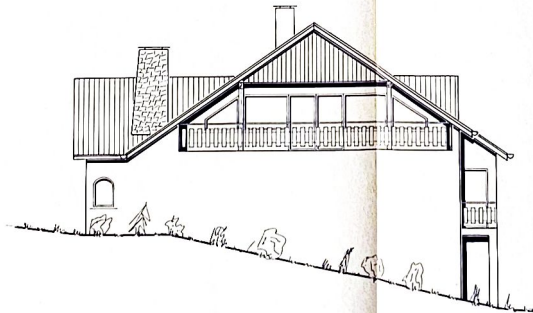

BAUANTRAG

ZUR ERWEITERUNG DES WOHNHAUSES

DER EHEL. Gerd + ANNE JOCHEM

TULPENSTR. 8

IN 6688 ILLINGEN - UCHTELFANGEN

Bausichtlich
geprüft und genehmigt
Bauschein-Nr. 198/92 vom 25.11.1992
ANSICHTEN + SCHNITT
Ottweiler, don 25. Mai 1992
Der Landrat
- Untere Bauaufsichtsbehörde -
LA
Hörke

M. 1 : 100

DER BAUHERR :

DER ENTWURFSVERFASSER :

DIE NACHBARN :

UCHTELFANGEN IM NOV. 1990