

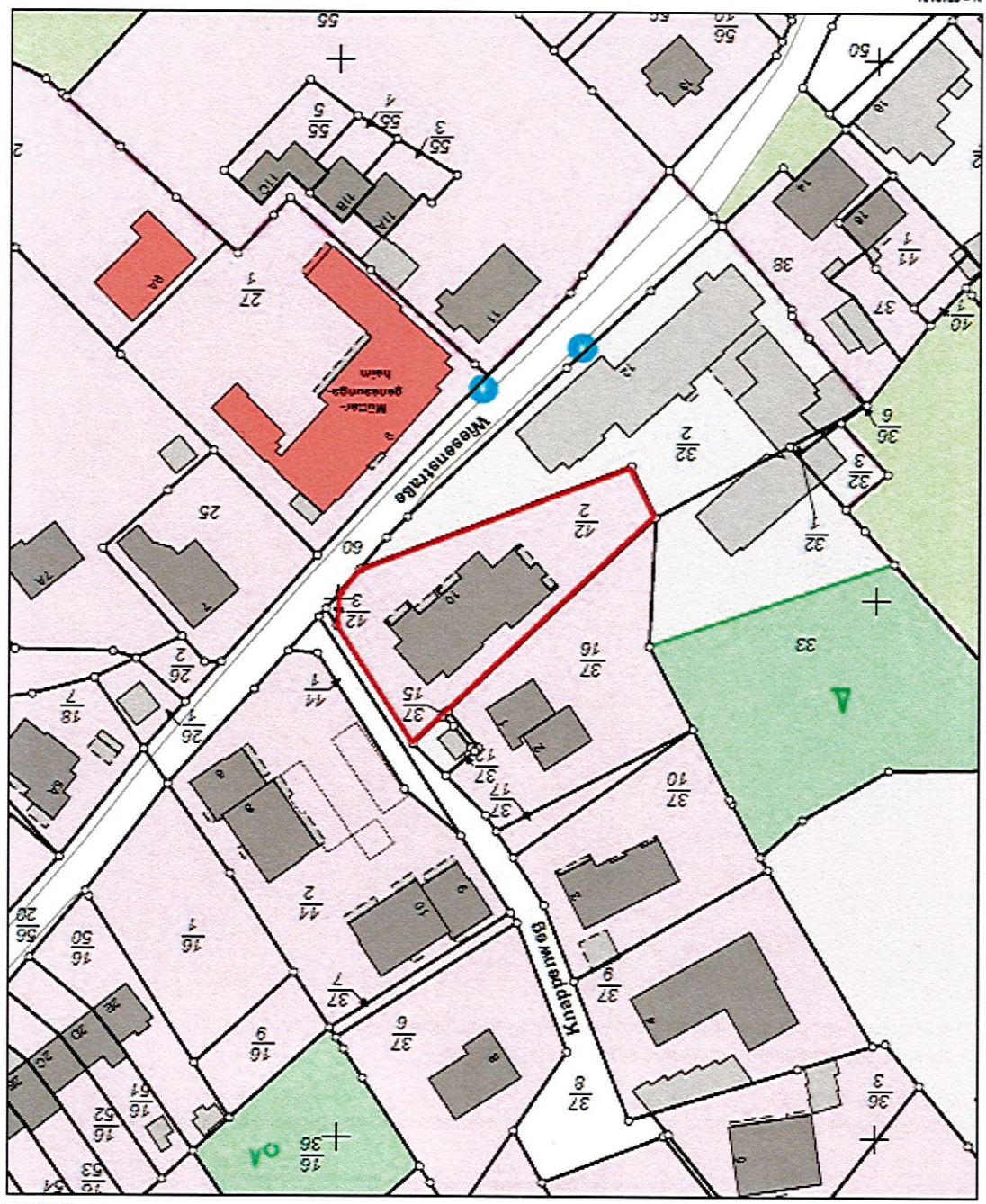

Von der Industrie- und Handelskammer Braunschweig öffentlich bestellt und vereidigter Sachverständiger für die Bewertung von bebauten und unbebauten Grundstücken

Anlage 3: Liegenschaftskarte

**Vermessungs- und Katasterverwaltung**  
 Gemeinde: Goslar, Stadt  
 Gemeindeflur: Hahnenklee-Bockswiese  
 Flur 4, Flurstück 42/2  
 Erstellungsdatum: 03.01.2023  
 Aktualität der Daten: 31.12.2022  
**Liegenschaftskarte 1:1000**  
 Standardpräsentation



Verantwortlich für den Inhalt:  
 Landesamt für Geoinformation und Landesvermessung Niedersachsen  
 Regionaldirektion Nordheim - Katasteramt Goslar  
 Jürgen Weg 8  
 38640 Goslar  
 Zeichen: 003-L-008-2023  
 Maßstab: 1:1000  
 Bereichsstellt durch:  
 Landesamt für Geoinformation und Landesvermessung Niedersachsen  
 Jürgen Weg 8  
 38640 Goslar  
 Zeichen: 003-L-008-2023