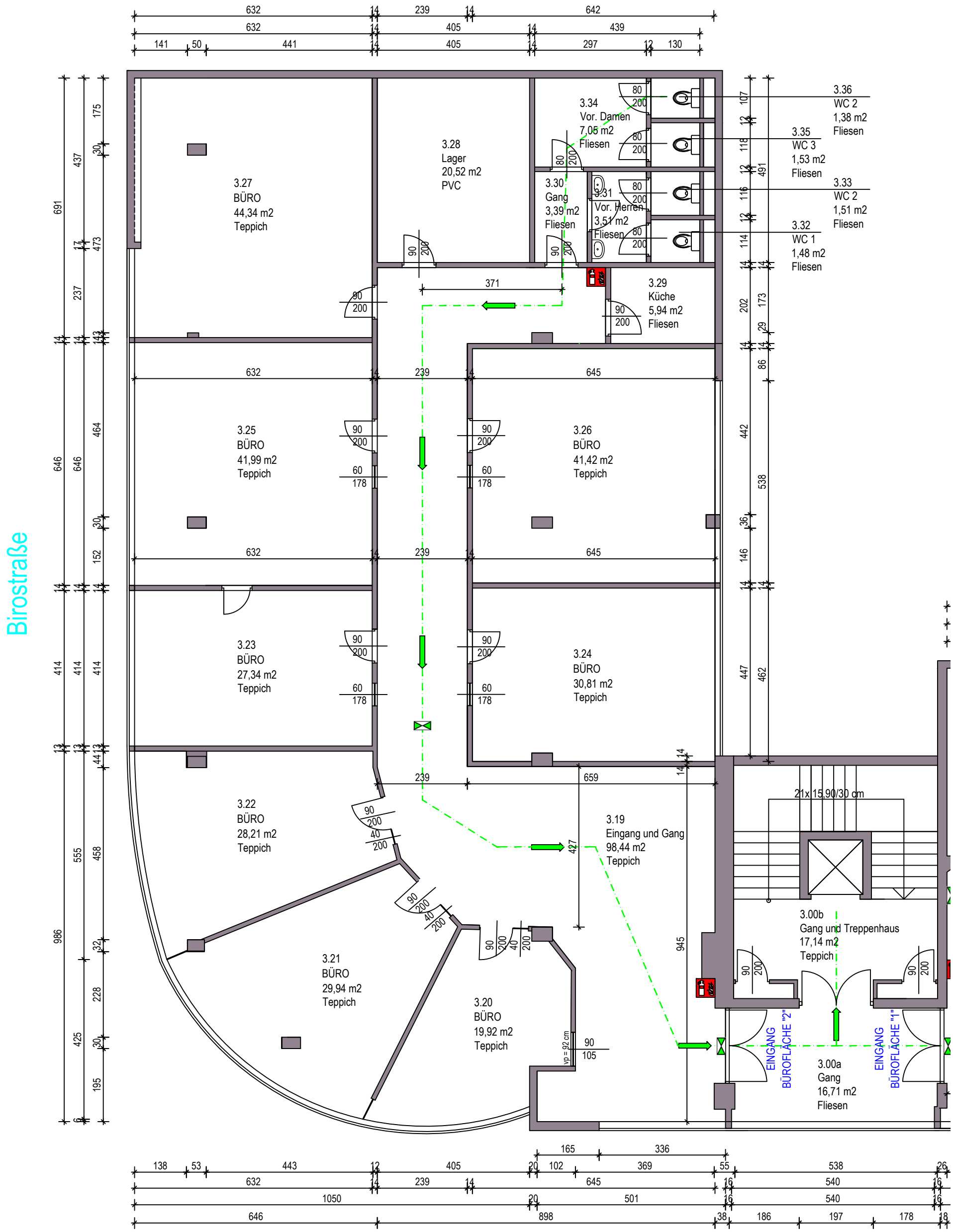
Birostraße
3.27
BÜRO
44,34 m2
Teppich
3.28
Lager
20,52 m2
PVC
3.34
Vor. Damen
7,05 m2
Fliesen
3.36
WC 2
1,38 m2
Fliesen
3.35
WC 3
1,53 m2
Fliesen
3.33
WC 2
1,51 m2
Fliesen
3.32
WC 1
1,48 m2
Fliesen
3.30
Gang
3,39 m2
Fliesen
3.31
Vor. Herren
3,51 m2
Fliesen
3.29
Küche
5,94 m2
Fliesen
3.25
BÜRO
41,99 m2
Teppich
3.26
BÜRO
41,42 m2
Teppich
3.23
BÜRO
27,34 m2
Teppich
3.24
BÜRO
30,81 m2
Teppich
3.22
BÜRO
28,21 m2
Teppich
3.21
BÜRO
29,94 m2
Teppich
3.20
BÜRO
19,92 m2
Teppich
3.19
Eingang und Gang
98,44 m2
Teppich
21x 15,90/30 cm
3.00b
Gang und Treppenhaus
17,14 m2
Teppich
EINGANG
BÜROFLÄCHE "2"
EINGANG
BÜROFLÄCHE "1"
3.00a
Gang
16,71 m2
Fliesen
vp = 92 cm