

Wohnhaus Dr. Sichler Mainz-Bretzenheim, Stahlbergstraße.
Anbau eines Zimmers

M. 1:50

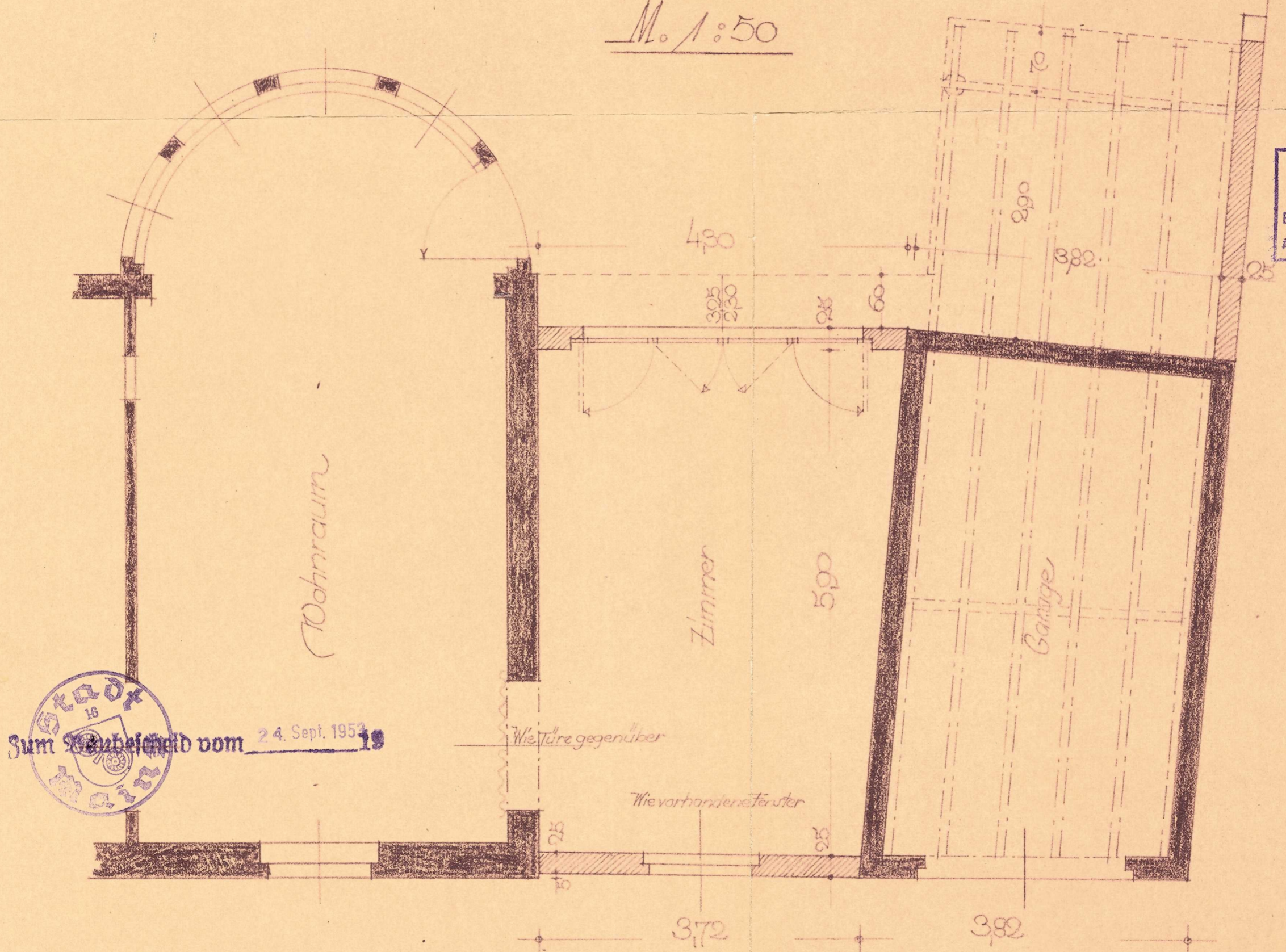

Stadt Mainz
 Baupolizeiamt
 Eing.: 29. JULI 1953
 K 861619 - 2/53

J. d. A.

Sum. Baubefehl vom 24. Sept. 1953

Grundriss

Dr. med. R. Sichler
 Lungenfacharzt
 Mainz
 Neubrunnenstr. 10
 Telefon 5208

Mainz, den 15. Juli 1953
 Der Bauherr
 Der Architekt

Sichler

Dipl.-Ing. Herbert Dauer
 Architekt
 Mainz, Josefstr. 10

Herbert Dauer

für