HAUS I - NORMALGESCHOSS - WHG. - TYP 4 - (S W) - 4 1/2 ZIMMER

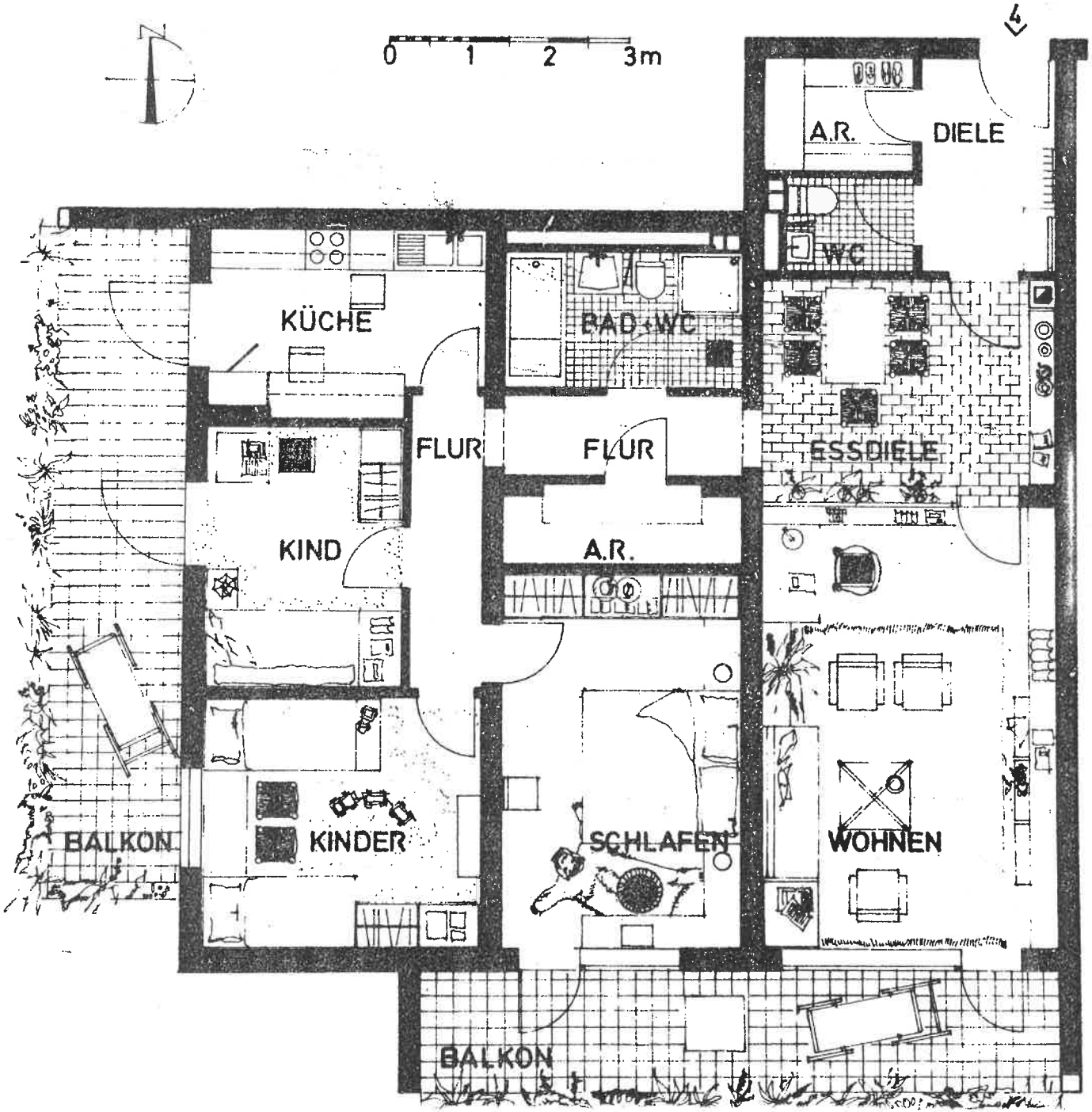

Wohnung 1.4 - 8.4 Wohnfläche	ca. qm
Diele	4,84
Essen	10,60
Wohnen	21,17
Flur	6,75
Schlafen	14,03
Kinder	10,88
Kind	8,17
Küche	8,26
Bad/WC	5,21
Abstellr.	2,94
Abstellr.	2,91
WC	1,89
Balkon	6,81
Balkon	6,01
Bruttofläche	110,47
./. 3% Putz	3,31
Nettofläche	107,16

M - 1