

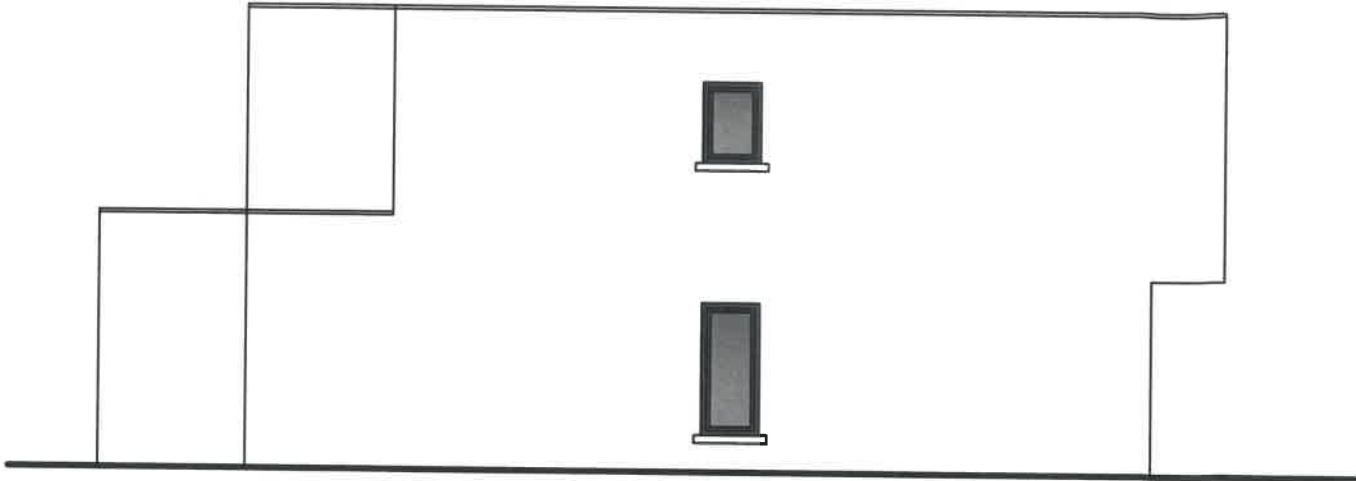

COUPE DE PRINCIPE 1/75

PLAN DE PERMIS DE CONSTRUIRE
Exclusivement destiné à l'obtention des autorisations
administratives et non comme plan d'exécution.
Le maître d'ouvrage s'engage à faire appel à un
organisme agréé pour la mise en oeuvre des règles
d'accessibilités des constructions neuves

Date: 08/07/2024	DEMANDEUR:
COUPE	
Ech: 1/75	
PCMI3	CREATION D'UN PAVILLON
Pour le compte de:	M. AIT AMARA
NS-CONCEPTION DESSINATEUR EN BATIMENT	



FACADE EST 1/100



FACADE SUD 1/100

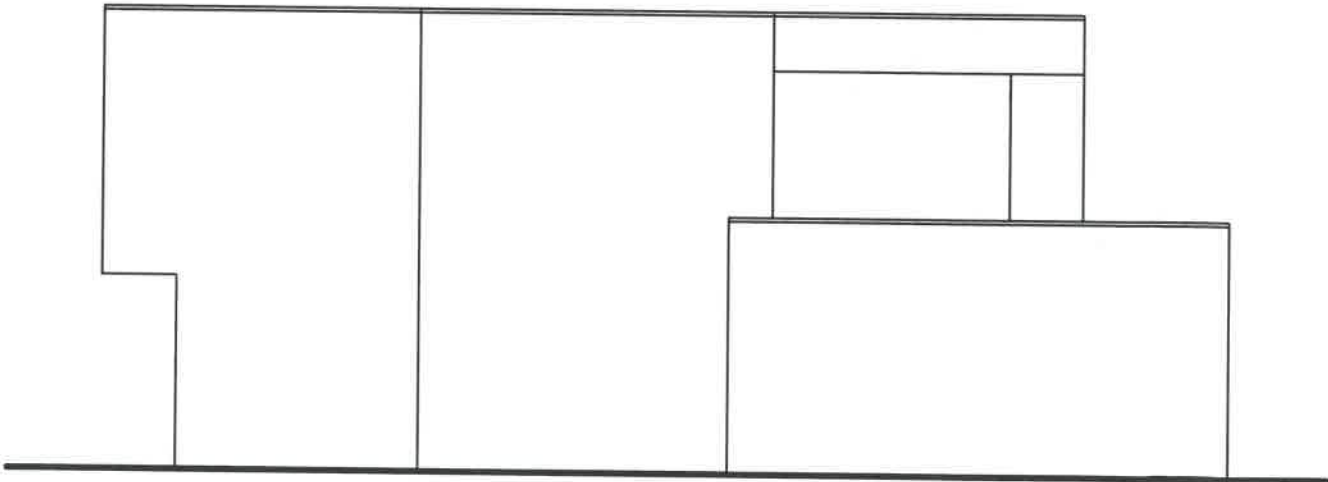

FACADE OUEST 1/100

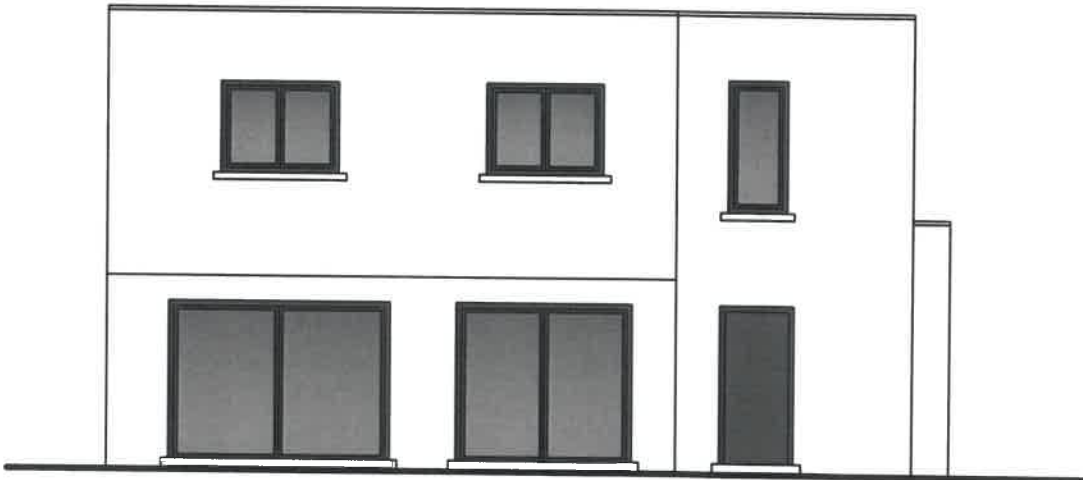

FACADE NORD 1/100

PLAN DE PERMIS DE CONSTRUIRE
Exclusivement destiné à l'obtention des autorisations
administratives et non comme plan d'exécution.
Le maître d'ouvrage s'engage à faire appel à un
organisme agréé pour la mise en oeuvre des règles
d'accessibilités des constructions neuves

Date: 08/07/2024	DEMANDEUR:
FACADES	
Ech: 1/100	
PCMI5	CREATION D'UN PAVILLON
Pour le compte de:	M. AIT AMARA
NS-CONCEPTION DESSINATEUR EN BATIMENT	

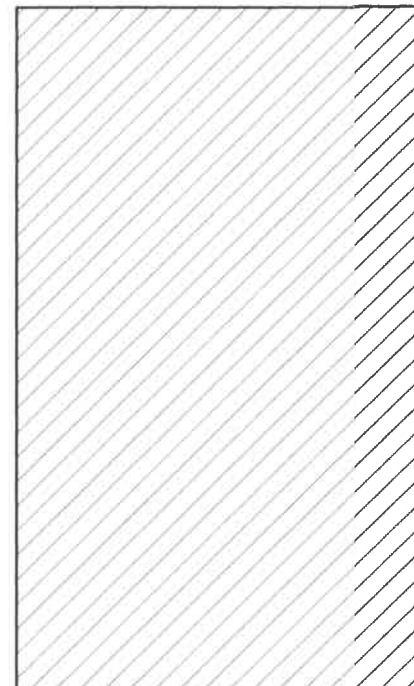

Seigle
du
Impasse

Rue Kleinwitz

PLAN DE MASSE 1/200

PLAN DE PERMIS DE CONSTRUIRE
Exclusivement destiné à l'obtention des autorisations
administratives et non comme plan d'exécution.
Le maître d'ouvrage s'engage à faire appel à un
organisme agréé pour la mise en oeuvre des règles
d'accessibilités des constructions neuves



INFORMATIONS :
Section 15 Parcelle n°666 ,
SUPERFICIE = 582 m²
Emprise au sol = 142 m² soit 24.39%

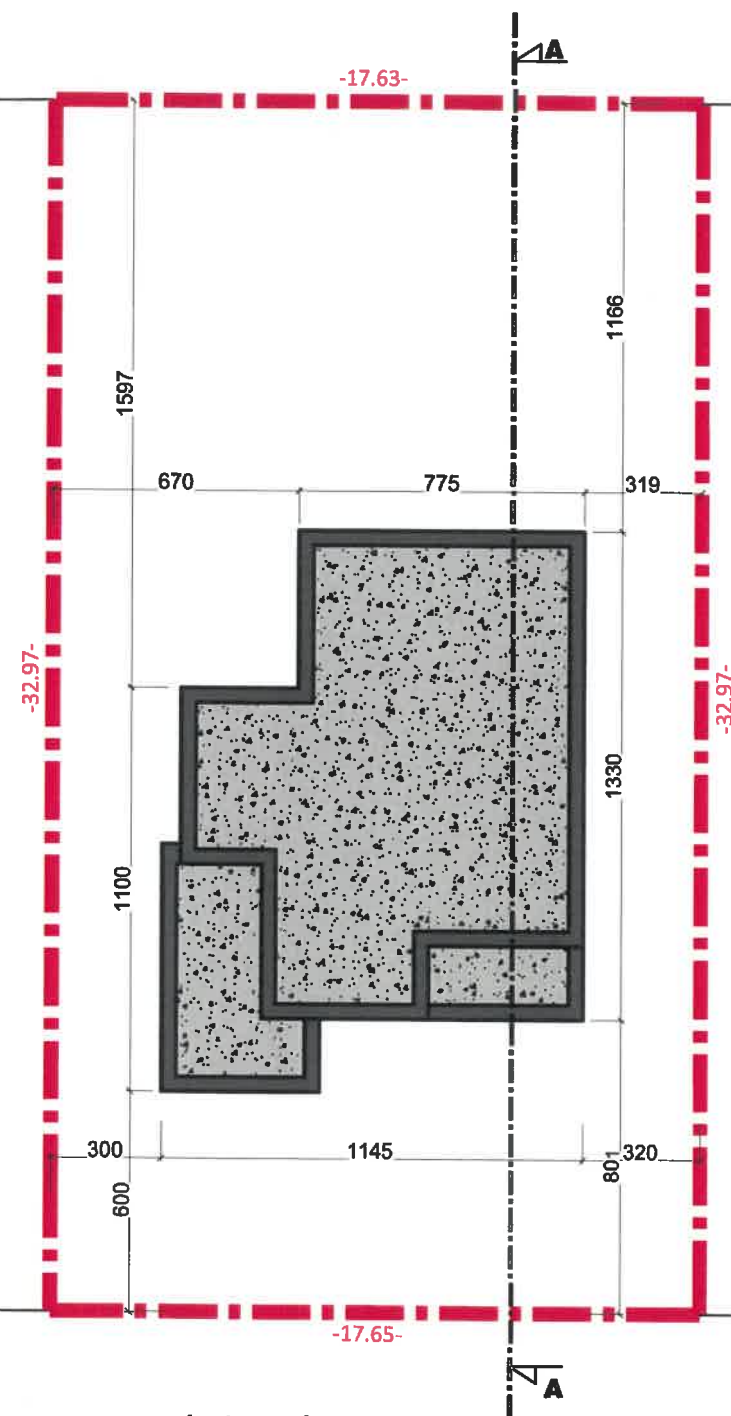

Date: 08/07/2024	DEMANDEUR:
PLAN DE MASSE	
Ech: 1/200	
PCMI2	CREATION D'UN PAVILLON
Pour le compte de:	M. AIT AMARA
NS-CONCEPTION DESSINATEUR EN BATIMENT	

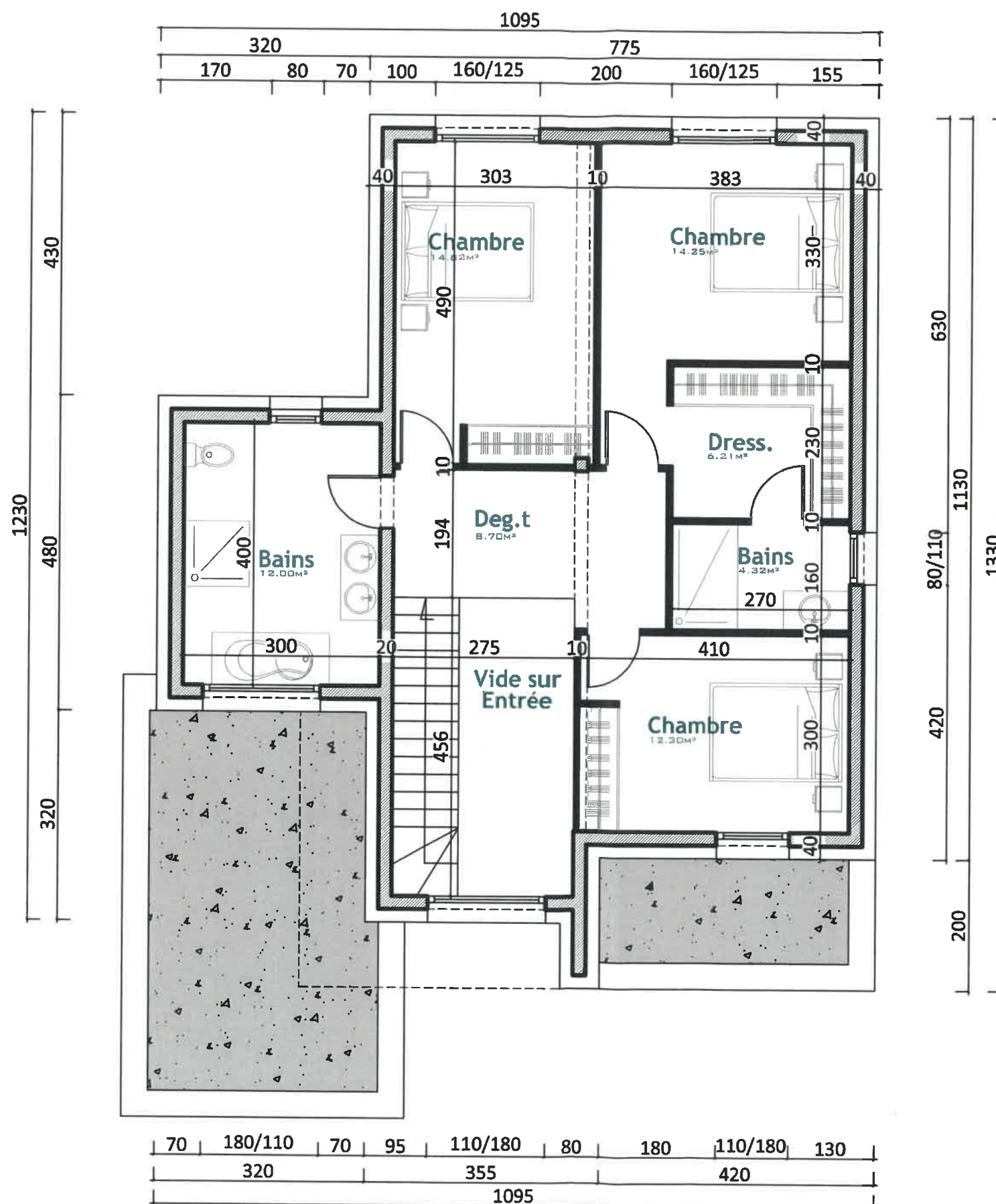

PLAN DE L'ETAGE 1/75

PLAN DE PERMIS DE CONSTRUIRE
 Exclusivement destiné à l'obtention des autorisations
 administratives et non comme plan d'exécution.
 Le maître d'ouvrage s'engage à faire appel à un
 organisme agréé pour la mise en oeuvre des règles
 d'accessibilités des constructions neuves

Date: 08/07/2024	DEMANDEUR:
ETAGE	
Ech: 1/75	
PCMI	CREATION D'UN PAVILLON
Pour le compte de:	M. AIT AMARA
NS-CONCEPTION DESSINATEUR EN BATIMENT	



Date: 08/07/2024	DEMANDEUR:
REZ-DE-CHAUSSEE	
Ech: 1/75	
PCMI	CREATION D'UN PAVILLON
Pour le compte de:	M. AIT AMARA
NS-CONCEPTION DESSINATEUR EN BATIMENT	