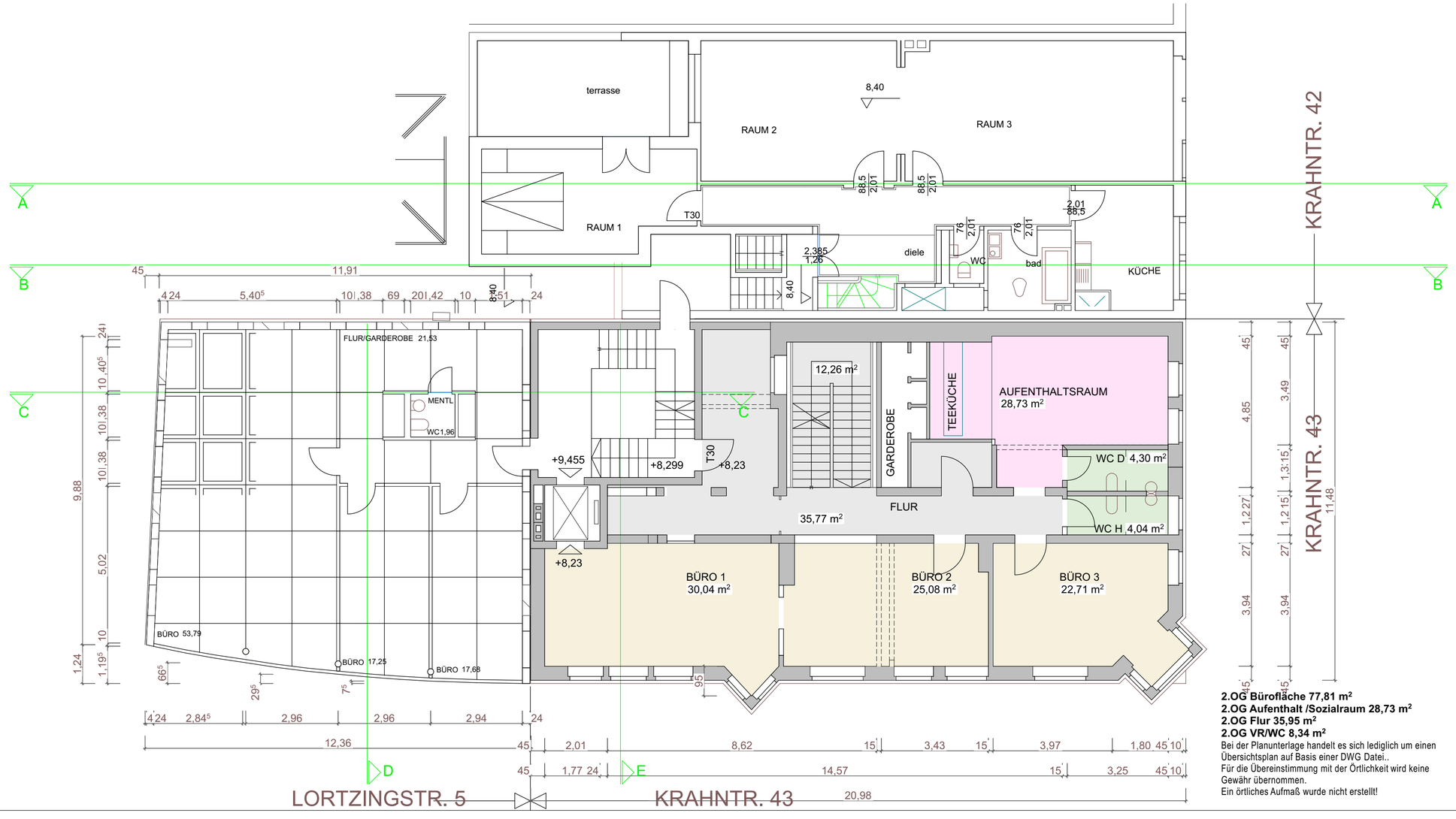


**2.OG Bürofläche 77,81 m²**
**2.OG Aufenthalt /Sozialraum 28,73 m²**
**2.OG Flur 35,95 m²**
**2.OG VR/WC 8,34 m²**

Bei der Planunterlage handelt es sich lediglich um einen Übersichtsplan auf Basis einer DWG Datei..
Für die Übereinstimmung mit der Örtlichkeit wird keine Gewähr übernommen.
Ein örtliches Aufmaß wurde nicht erstellt!

**Bauvorhaben:**

Bestandspläne zum Objekt
Krahnstraße 43

Standort:

Krahnstraße 43
49074 Osnabrück

**Bauherr:**

Tatar GmbH
Bahnhofstraße 1-3
33100 Paderborn

Email: nl@tatar.de

Unterschrift:

**Architekt:**

Dipl.-Ing. Martin Dammann
Siemensstraße 24
33613 Bielefeld
Tel. 0174-4112823
Email: mart_D@web.de

Unterschrift:

**Planstufe / Grundriss:**

***2. O B E R G E S C H O S S***

Maßstab M 1_100

Gezeichnet: **mD**

Datum: 28.05.2024