

EINGABEPLAN
 Bauvorhaben:
 Herbert Dworsky
 Landshausen
 KELLERGEOSCHOSS

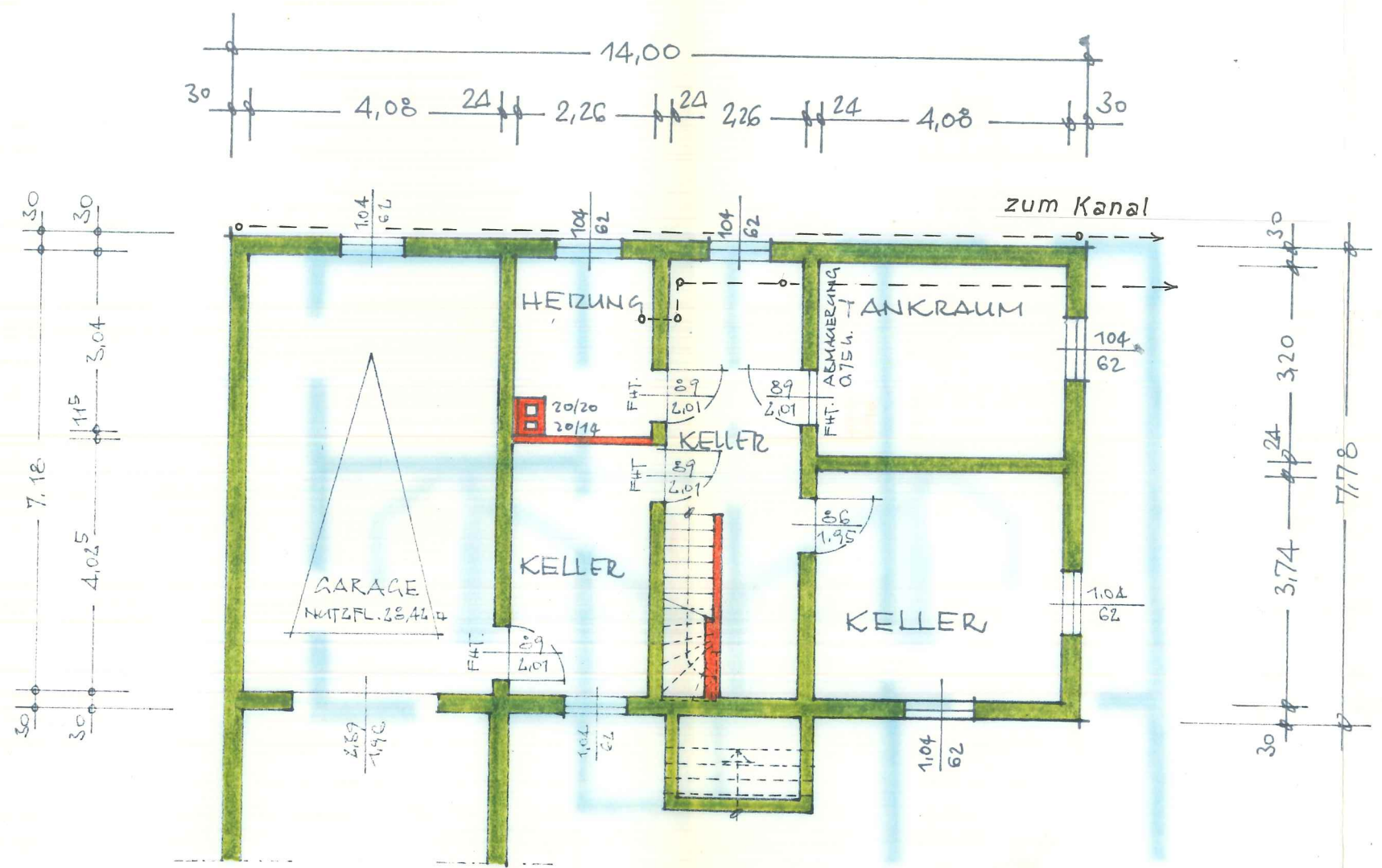

Baurechtlich genehmigt mit Bescheid
 vom 31. 7. 1969 Nr. III/2 - 602/21 - 687/69
 Dillingen a. d. Donau, den 31. 7. 1969



DER BAUHERR:
 Herbert Dworsky

DIE NACHBARN:

DER PLANFERTIGER

IN ARBEITSGEMEINSCHAFT MIT:

Alpine-HOLZINDUSTRIE
 G. m. b. H.
 ARCHITEKTURABTEILUNG
 DIPL.-ING. T. SCHWARZ

Elektrikplan*
 22. 5. 69 für

Alpine-HOLZINDUSTRIE G. m. b. H. ARCHITEKTURABTEILUNG			
PLAN NR. 2.01	1164	GEZ.	Mur
TYPE B490/2-B		GEPR.	M
MASSTAB 1:100		GEA.	
FREILASSING, DEN 27. Mai 1969			

EINGABEPLAN
Bauvorhaben:
Herbert Dworsky
Landshausen

S C H N I T T

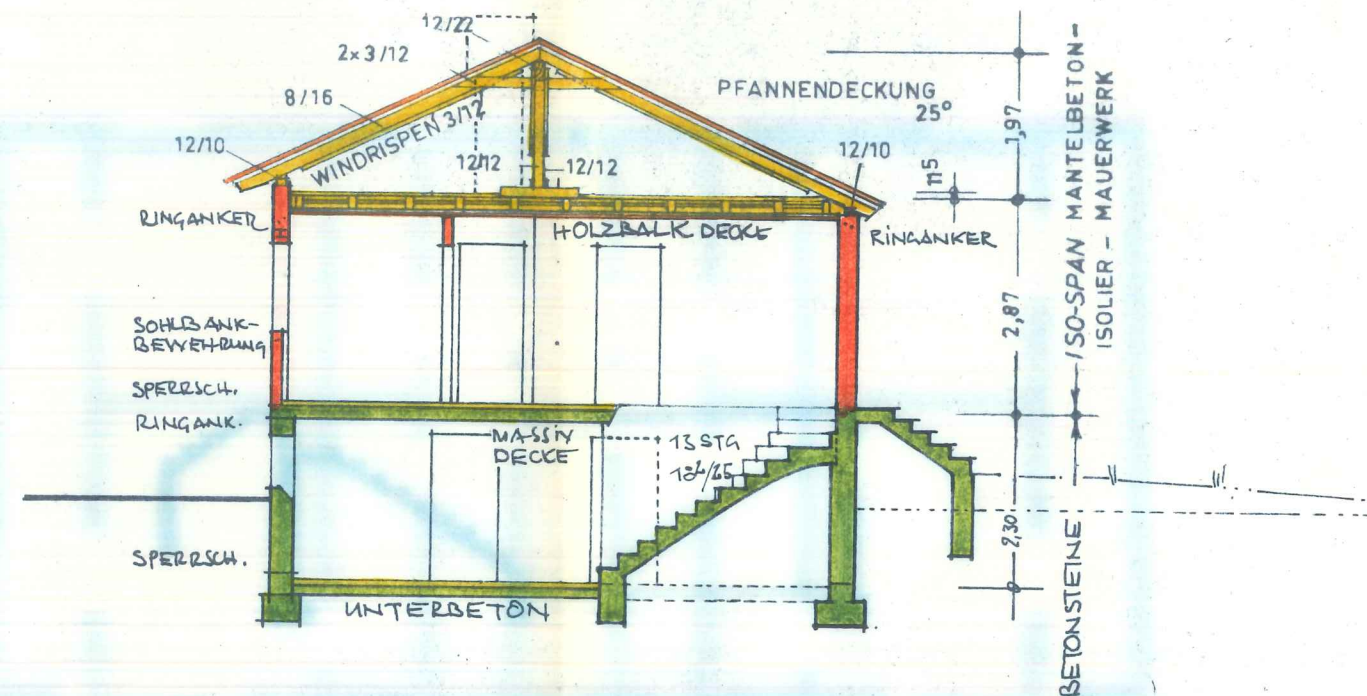

SCHNITT A - B

Baurechtlich genehmigt mit Bescheid
 vom 31.7.1969 Nr. III/2 - 602/21-684/69
 Dillingen a. d. Donau, den 31.7.69
 Landratsamt



DER BAUHERR:

Herbert Dworsky

DIE NACHBARN:

DER PLANFERTIGER

Alpine-HOLZINDUSTRIE
 G. m. b. H.
 FREILASSING (O. B.)
T. Schwarz
 ARCHITEKTURABTEILUNG
 DIPL.-ING. T. SCHWARZ

IN ARBEITSGEMEINSCHAFT MIT:

Tekturplan

22.5.69 *f. l. N. W.*

Alpine-HOLZINDUSTRIE G. m. b. H. ARCHITEKTURABTEILUNG			
PLAN NR. 318	1164	GEZ.	<i>NW</i>
TYPE B 490/2- B		GEPR.	
MASSTAB 1:100		GEA.	
FREILASSING, DEN 27. Mai 1969		23. April 1969	

EINGABEPLAN
 Bauvorhaben:
 Herbert Dworsky
 Landshausen

A N S I C H T

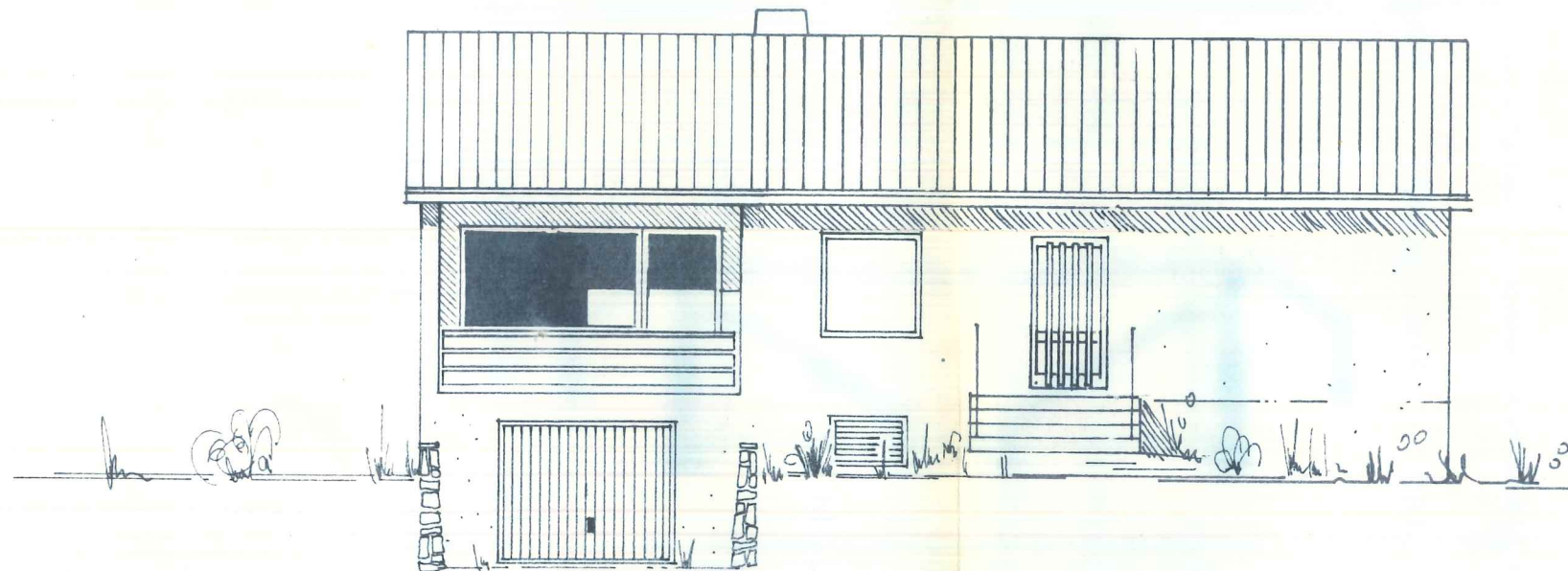

SÜDWEST

Baurechtlich genehmigt mit Bescheid
 vom 31.7.1969 Nr. III/2 - 602/21 - 087/69
 Dillingen a. d. Donau, den 31.7.1969
 Landratsamt



DER BAUHERR:

Herbert Dworsky

DIE NACHBARN:

DER PLANFERTIGER

Alpine-HOLZINDUSTRIE

Freiburg (S. u. B.)

ARCHITEKTURABTEILUNG
 DIPL.-ING. T. SCHWARZ

IN ARBEITSGEMEINSCHAFT MIT:

Tekturplan

22.5.69 f. h. M. W.

Alpine-HOLZINDUSTRIE G. m. b. H. ARCHITEKTURABTEILUNG			
PLAN NR. 4,12	1164	GEZ.	M. W.
TYPE B 490/2-B		GEPR.	
MASSTAB 1:100		GEA.	
FREILASSING, DEN 27. Mai 1969 23. April 1969			

EINGABEPLAN
Bauvorhaben:
Herbert Dworsky
Landshausen

A N S I C H T

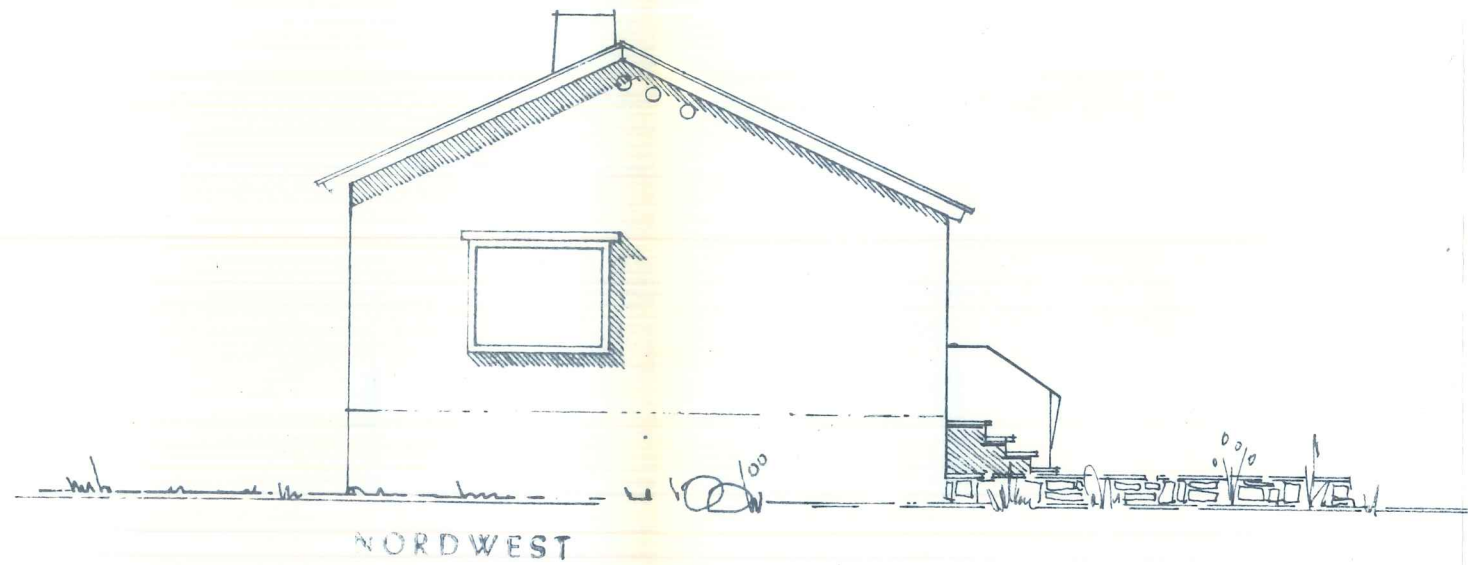

Baurechtlich genehmigt mit Bescheid
 vom 31.7.1969 Nr. III/2 - 602/21-687/69
 Dillingen a. d. Donau, den 31.7.1969
 Landratsamt

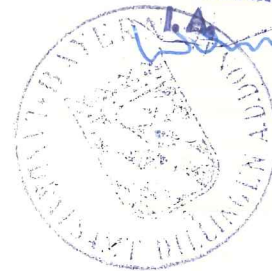

Tekturplan

22.5.69 flä. Nu

DER BAUHERR:

Herbert Dworsky

DIE NACHBARN:

DER PLANFERTIGER

Alpine-HOLZINDUSTRIE

G. m. b. H.
 FREILASSING (OBBER)
 ARCHITEKTURABTEILUNG
 DIPL.-ING. T. SCHWARZ

IN ARBEITSGEMEINSCHAFT MIT:

Alpine-HOLZINDUSTRIE
 G. m. b. H.
 ARCHITEKTURABTEILUNG

PLAN NR. 413	1164	GEZ.	Nu
TYPE B490/2-B		GEPR.	
MASSTAB 1:100		GEA.	
FREILASSING, DEN 27. Mai 1969			23. April 1969

EINGABEPLAN
Bauvorhaben:
Herbert Dworsky
Landshausen

A N S I C H T

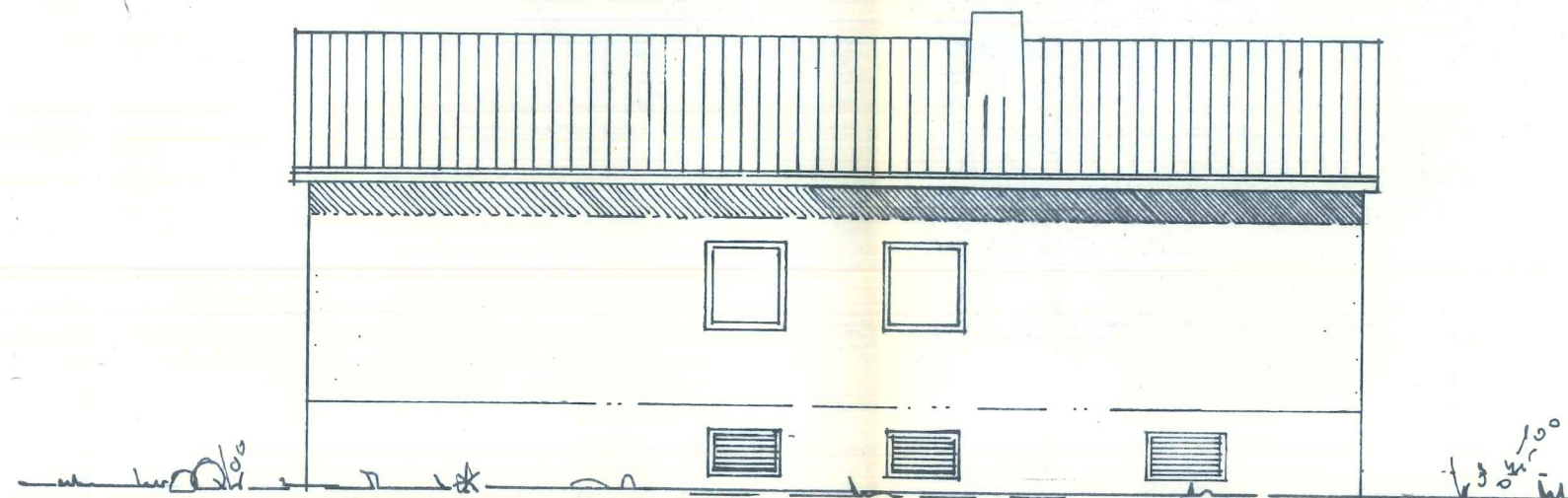

NORDOST

baurechtlich genehmigt mit Bescheid
 vom 31.7.1969 Nr. III/2 - 602/21-687/69
 Dillingen a. d. Donau, den 31.7.1969
 Landratsamt



Tekturplan

22.5.69 flä. NW

DER BAUHERR:

Herbert Dworsky

DIE NACHBARN:

DER PLANFERTIGER

Alpine-HOLZINDUSTRIE

G. m. b. H.
 FREILASSING (G. B.)
 ARCHITEKTURABTEILUNG
 DIPL.-ING. T. SCHWARZ

IN ARBEITSGEMEINSCHAFT MIT:

Alpine-HOLZINDUSTRIE G. m. b. H. ARCHITEKTURABTEILUNG			
PLAN NR. 4,14	1164	GEZ.	<i>MW</i>
TYPE B 490/2-B		GEPR.	
MASSTAB 1 : 100		GEÄ.	
FREILASSING, DEN 27. Mai 1969			
23. April 1969			

EINGABEPLAN
 Bauvorhaben:
 Herbert Dworsky
 Landshausen

A N S I C H T

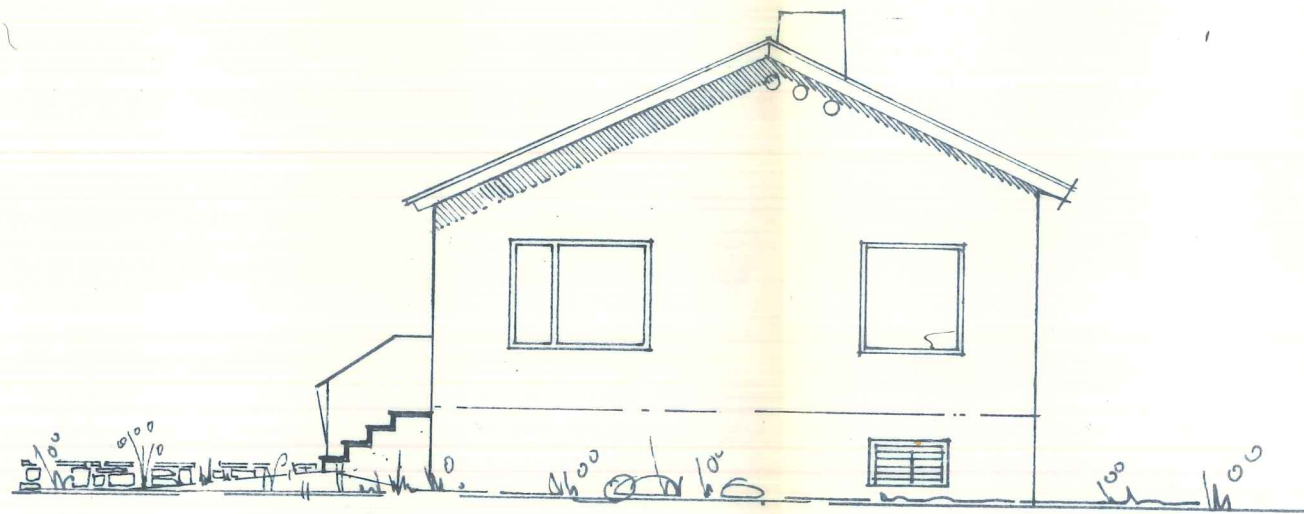

SÜDOST

Baurechtlich genehmigt mit Bescheid
 vom 31.7.1969 Nr. III/2-602/27-684/69
 Dillingen a. d. Donau, den 31.7.1969
 Landratsamt



DER BAUHERR:

Herbert Dworsky

DIE NACHBARN:

DER PLANFERTIGER

Alpine-HOLZINDUSTRIE

G.m.b.H.
 FREILASSING (G.B.B.)
 ARCHITEKTURABTEILUNG
 DIPLOM-ING. T. SCHWARZ

IN ARBEITSGEMEINSCHAFT MIT:

Tekturplan

22.5.69 *f. l. a. M.*

Alpine-HOLZINDUSTRIE G.m.b.H. ARCHITEKTURABTEILUNG			
PLAN NR. 4,15	1164	GEZ.	<i>MW</i>
TYPE B490/2-B		GEPR.	
MASSTAB 1:100		GEA.	
FREILASSUNG DEN 27. Mai 1969 23. April 1969			