

Ansicht von Norden - Neu

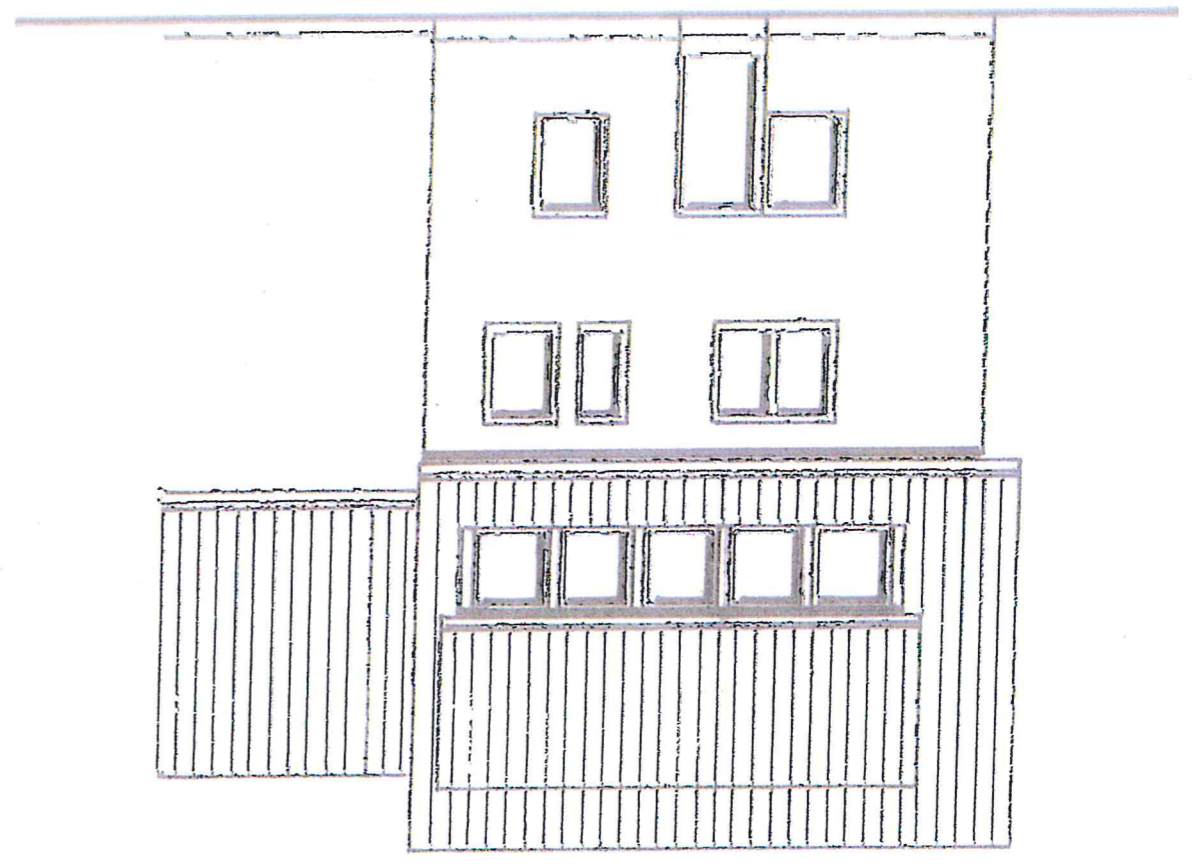

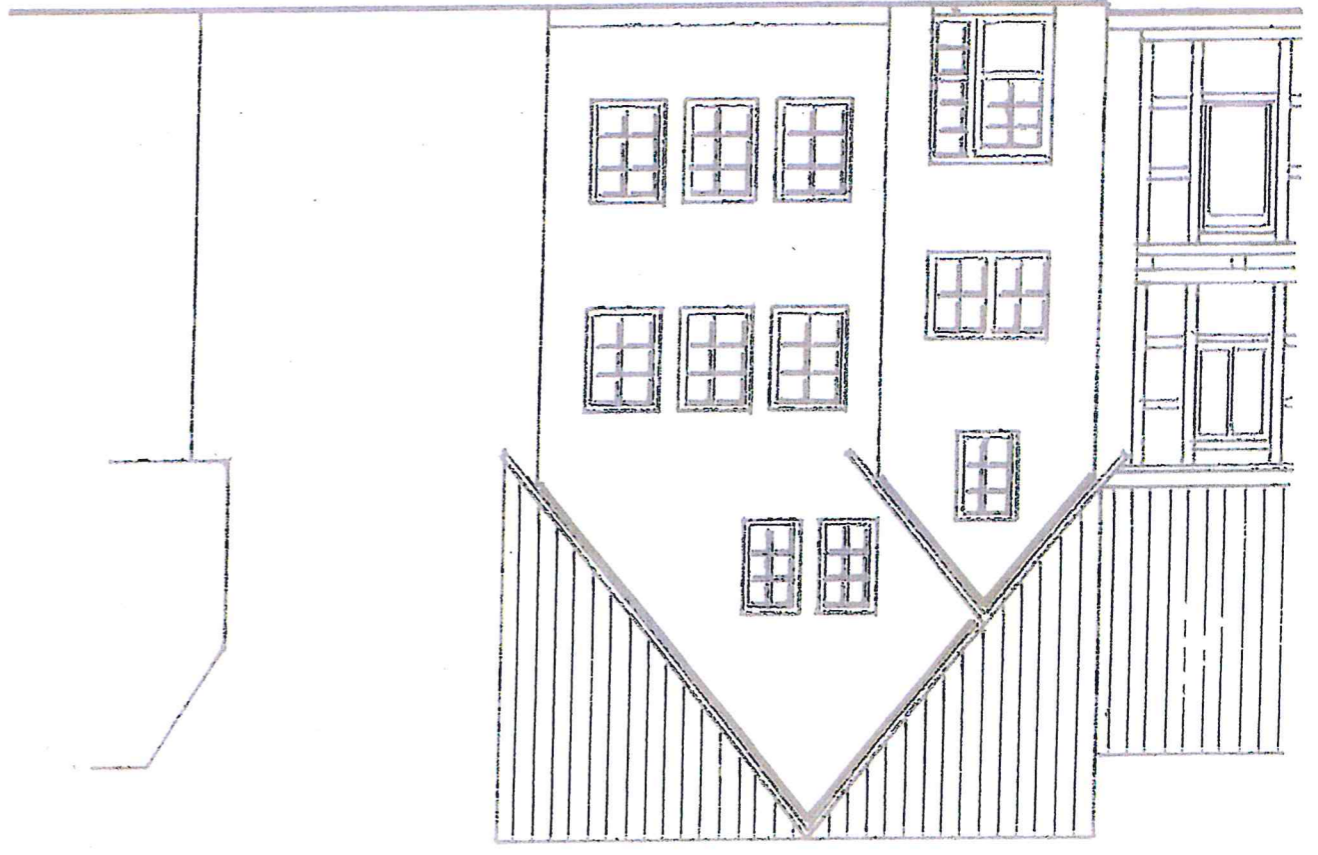

Ansicht von Süden

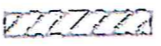

Dipl.-Ing. RDB Helmut Göbel
Am Hang 16
31655 Stadthagen
Tel. 05221 - 90059, Fax 05221 - 90059

Entwurfverfasser:
Göbel

-  Vorhanden
-  Neu
-  Abbruch

Querschnitt

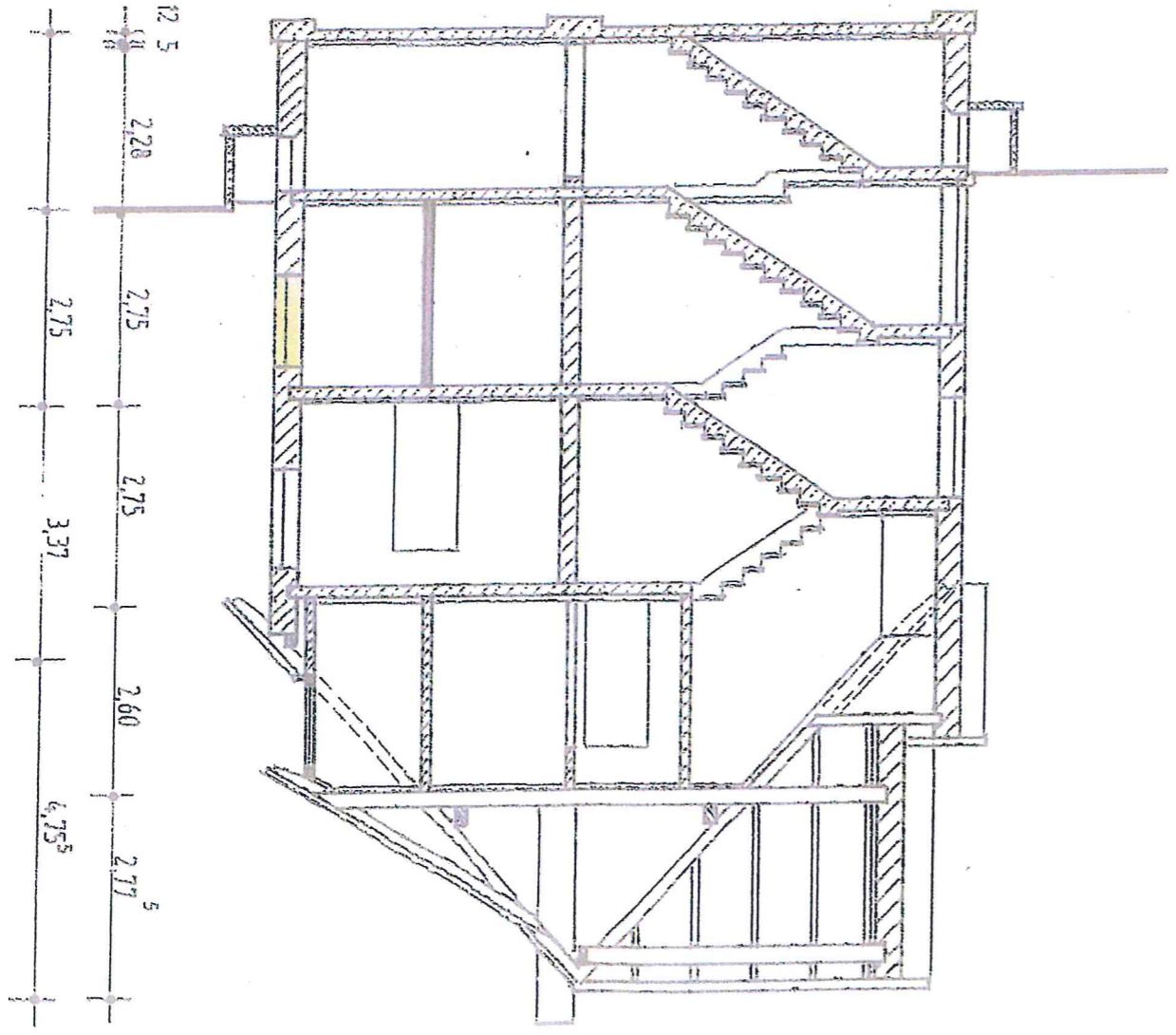

Nutzungsänderung
Umbau eines Wohn- und Geschäftshauses in ein
Zweifamilienhaus mit Einliegerwohnung
Herdersstraße 40, 31675 Bückeburg
Ansichten und Querschnitt M. 1 : 1 0 0

Bauherrin:

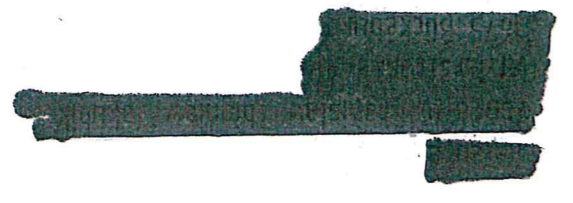

Proj.verschnitt:
Göbel

Umschnitt:

STADTHAGEN, DEN 12.08.2019

Nutzungsänderung

Umbau eines Wohn- und Geschäftshauses
in ein Zweifamilienwohnhaus mit
Einkaufsverkauf Grundriss M. 1 : 100

Herrnstrasse 42
31875 Melle







Erügenspass

Projektsverfasser:
Dipl.-Ing. Rüdiger Helmut Göbel
Am Hang 16
31655 Stadthagen
Tel. 05221-90954, Fax 05221-90938

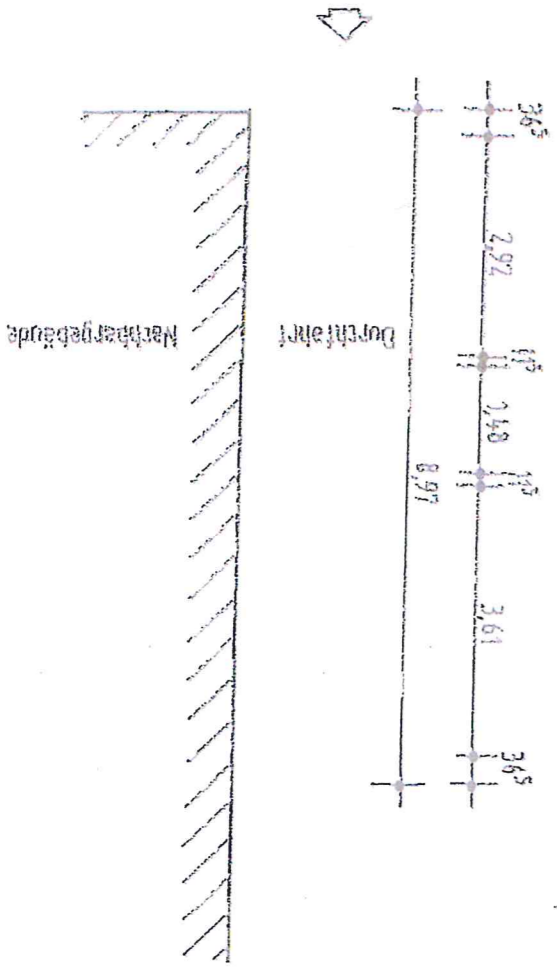
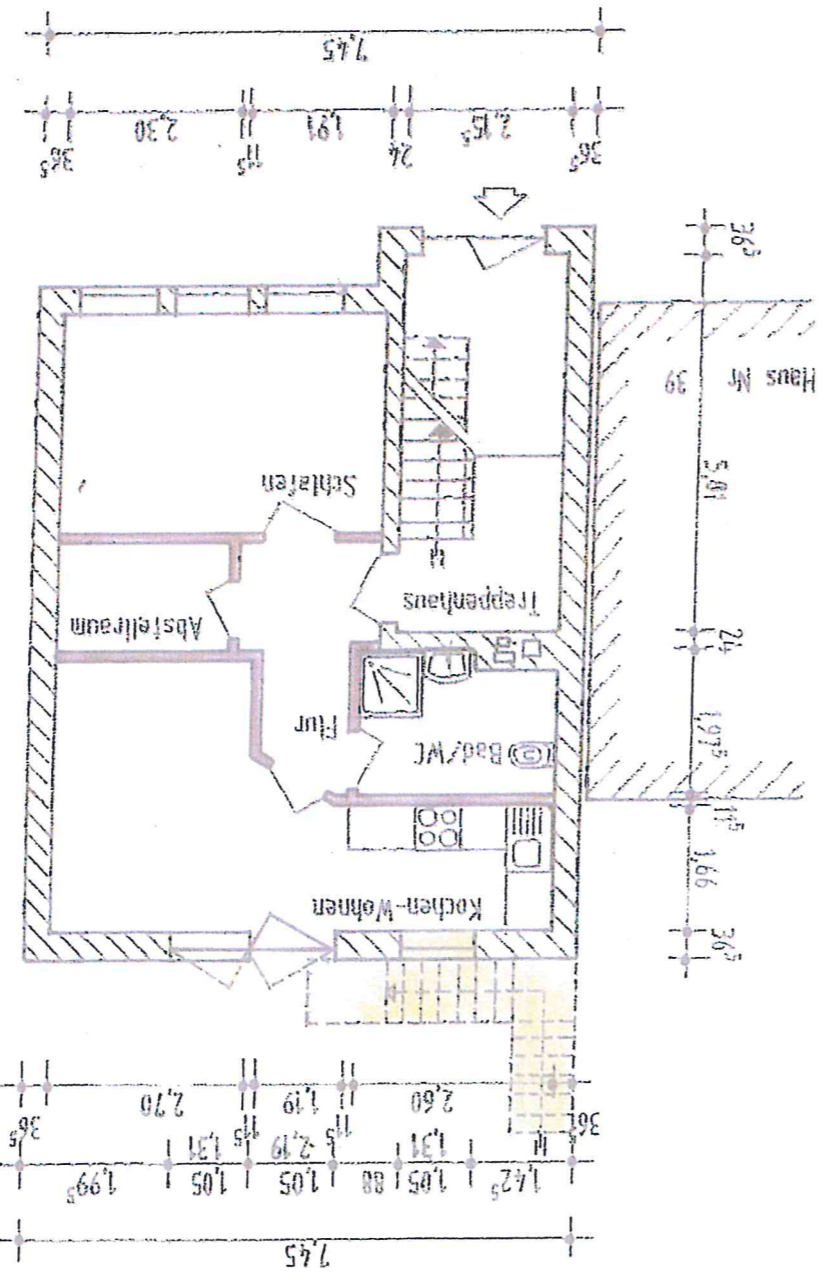
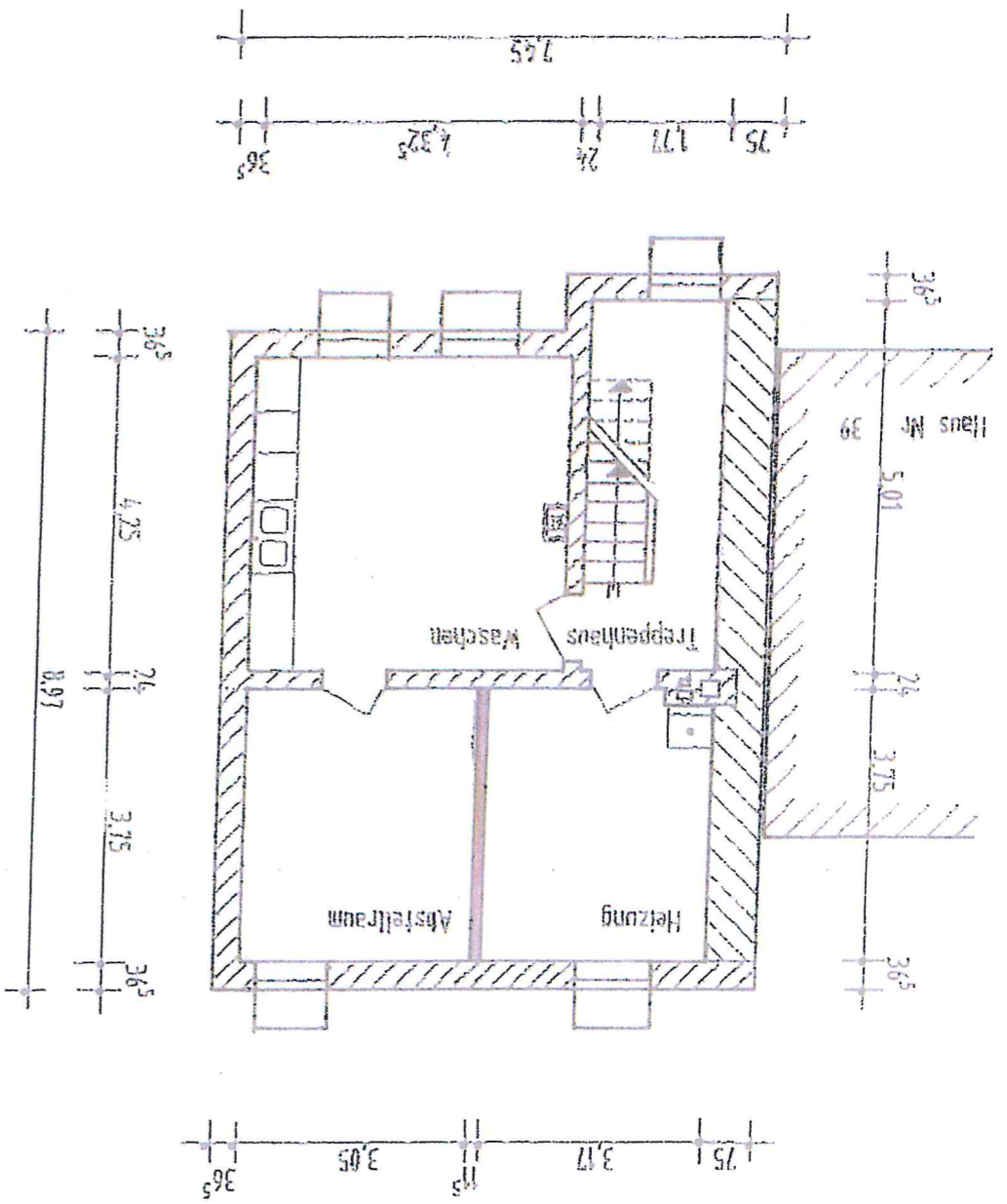
Bauherr:
[Redacted Name]
[Redacted Address]

Kellergeschoss



-  Vorhanden
-  Neu
-  Abbruch



